بسم الله الرحمن الرحيم

عكاظ

OKAZ

سياسية .. اجتماعية .. اقتصادية

٣٢ صفحة — ريالان

الاربعاء — □ السنة التاسعة والثلاثون ـ العدد ١١٣١٢ الاربعاء ٣ ربيع الآخر ١٤١٨هـ ـ الموافق ٦ اغسطس ١٩٩٧م □ [○ ○]

الامير نايف: الدورة الجديدة ستواصل تحقيق اهداف التنمية والتطور ورخاء المواطن

خادم الحرمين الشريفين يوافق على تعيين اعضاء بمجالس المناطق

[عكاظ مكاتب داخلية واس ـ جدة]

□ خادم الحرمين الشريفين الملك فهد بن عبدالعزيز وافق على تعيين اعضاء في مجالس المناطق لمدة اربع سنوات ابتداء من ١٤١٨/٤/٣هـ.

وقال -يحفظه الله- في خطاب وجهه الى صاحب السمو الملكي الامير نايف بن عبدالعزيز -وزير الداخلية-: بعد الاطلاع على ما عرضتموه علينا بشأن ترشيح عدد من المواطنين اعضاء في مجالس مناطق المملكة تخبركم موافقتنا على تعيين الاعضاء فاكملوا ما يلزم بموجبه.

من جانبه قال سمو الامير نايف: ان الدورة الجديدة لمجالس المناطق ستواصل الاسهام في المزيد من العطاء بما يحقق اهداف التنمية والتطور ورخاء المواطن وهي امور تحرص عليها الدولة وتبذل الجهود في كل ما من شأنه استمرار البناء وتعزيز متانته وتحقيق اهدافه.

واضاف سموه بان مجالس المناطق -التي رأت الدولة بقيادة خادم الحرمين الشريفين وسمو ولي عهده الامين وسمو النائب الثاني تكوينها واختيار اعضائها- تمثل احد المنطلقات المهمة لمسيرة المملكة المباركة في دروب الخير والعزة والنماء.

كما اعرب اعضاء مجالس المناطق الجدد عن اعتزازهم بالثقة الغالية وقالوا لـ عكاظ: ان هذه الثقة اكبر حافز لهم على العطاء لوطن الخير.. كما اعرب الاعضاء الذين انتهت مدة عضويتهم في مجالس المناطق عن شكرهم لما ابداه سمو وزير الداخلية من تقدير لعطائهم مؤكدين انهم على استعداد لخدمة الوطن في اي موقع.

(تفاصيل ص٢،٣،٤،٥،٦،٨،٩)

المليك وسمو ولي العهد يهنئان الشيخ زايد

[واس ـ جدة]

□ بعث خادم الحرمين الشريفين الملك فهد بن عبدالعزيز برقية تهنئة لأخيه صاحب السمو الشيخ زايد بن سلطان آل نهيان -رئيس دولة الامارات العربية المتحدة- بمناسبة تولي سموه الحكم في بلده الشقيق «ابو ظبي».

كما بعث صاحب السمو الملكي الامير عبدالله بن عبدالعزيز -ولي العهد ونائب رئيس مجلس الوزراء ورئيس الحرس الوطني- برقية تهنئة مماثلة لسمو الشيخ زايد.

(تفاصيل ص٣)

سموه استقبل المواطنين

سمو ولي العهد يتلقى اتصالا هاتفيا من الهراوي

[واس ـ جدة]

□ صاحب السمو الملكي الامير عبدالله بن عبدالعزيز -ولي العهد ونائب رئيس مجلس الوزراء ورئيس الحرس الوطني- تلقى اتصالا هاتفيا امس من فخامة الرئيس الياس الهراوي -رئيس الجمهورية اللبنانية.

وجرى خلال الاتصال تبادل الاحاديث الودية وبحث العلاقات الثنائية بين البلدين والمستجدات الراهنة على الساحة العربية.

كما استقبل صاحب السمو الملكي الامير عبدالله بن عبدالعزيز ولي العهد ونائب رئيس مجلس الوزراء ورئيس الحرس الوطني في قصر سموه بجدة مساء امس جموعا من المواطنين الذين قدموا للسلام على سموه.

وحضر الاستقبال صاحب السمو الملكي الامير فيصل بن ثامر بن عبدالعزيز وصاحب السمو الملكي الامير طلال بن ممدوح بن عبدالعزيز وعدد من المسؤولين.

وقد تناول الجميع طعام العشاء على مائدة سمو ولي العهد.

سموه استقبل السفير السوداني

سمو النائب الثاني يصل الى الاحساء

[واس ـ الاحساء]

□ صاحب السمو الملكي الامير سلطان بن عبدالعزيز -النائب الثاني لرئيس مجلس الوزراء ووزير الدفاع والطيران والمفتش العام- وصل مساء امس الى الاحساء.

وكان سموه قد استقبل صباح امس في مكتبه بجدة السفير السوداني لدى المملكة الدكتور عطاء الله حمد بشير الذي ودع سموه بمناسبة انتهاء فترة عمله سفيرا لبلاده في المملكة.

(تفاصيل ص٣)

استطلاع بهوائي عسكري امريكي

مقتل ٢٠٤ ركاب بسقوط طائرة على جزيرة غوام الامريكية

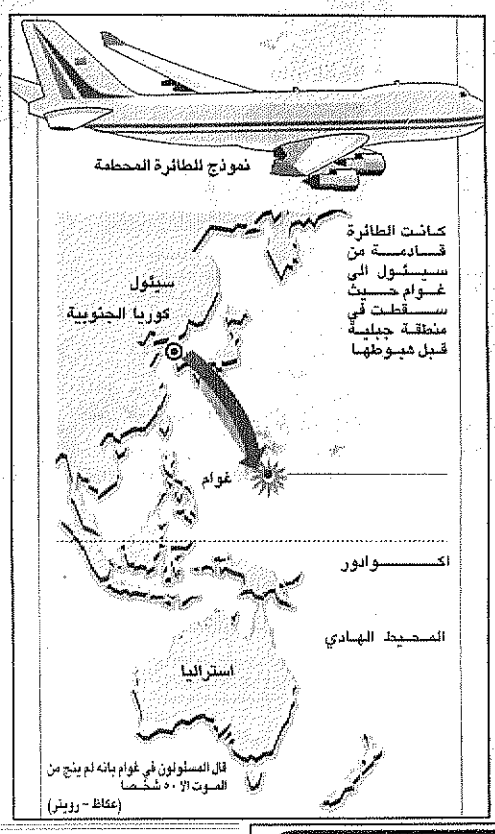

[الوكالات ـ واشنطن ـ سيول]

□ سقطت طائرة بوينغ ٧٤٧ تابعة لشركة الخطوط الكورية على متنها ٢٥٤ شخصا بينهم ٢٣ هم افراد الطاقم امس فوق جزيرة غوام حسبما اعلن رسميا في سيول امس. واعلنت وزارة الدفاع الامريكية ان حريقا اندلع على متن الطائرة قبل قليل من سقوطها واوضح المتحدث باسم الوزارة ان قيادة المحيط الهادي للجيش الامريكي في هونولو (هاواي) تبلغت من برج المراقبة في مطار غوام الدولي ان حريقا اندلع على متن الطائرة وذكرت شبكة (سي. ان. ان) التلفزيونية ان الطائرة كانت قادمة من سيول سقطت في منطقة مأهولة وسط احوال جوية سيئة حيث ساكانت تقترب من مطار اغانا في الجزيرة الامريكية بوسط المحيط الهادي وتعد غوام التي تقع وسط المحيط الهادي وتضم قاعدة امريكية ضخمة اكبر جزيرة في ارخبيل ماريان. وقال المدير العام للمطار الدولي جابر سبراغ ان من بين الركاب ثلاثة اطفال. وقال ان الطائرة سقطت في الساعة الواحدة وخمسين دقيقة من صباح الاربعاء بالتوقيت المحلي وسط احوال جوية سيئة على بعد بضعة اميال من مدرج الهبوط بعد انقطاع الاتصال ببرج المراقبة ولم يشر الى الاسباب المحتملة للحادث. من جهته اعلن وزير النقل الكوري الجنوبي في سيول ان خمسين من المسافرين الى ٢٥٤ على متن طائرة الخطوط الكورية التي تحطمت مساء امس الثلاثاء في غوام قد نجوا. واضاف وزير النقل لي هوان غيون «تلقينا معلومات افادت ان ٥٠ من المسافرين الـ ٢٥٤ قد نجوا من الحادث». في هذا الوقت قال مسؤول في وزارة الخارجية في سيول لوكالة يونهاب ان الوزارة تلقت «معلومات غير مؤكدة» افادت ان البوينغ ٧٤٧ اصطدمت قبل ان تتحطم بهوائي البحرية الامريكية على مضبة نيميتز القريبة من مكان الكارثة. وفي تطور لاحق صرح المتحدث باسم مطار غوام الدولي لاذاعة نيو زيلاند ان الصندوق الاسود للطائرة البوينغ قد عثر عليه في مكان الحادث.

(تفاصيل ص١٤)

الامير فيصل — جاري — المشعل

○ الصحفيون الرياضيون العرب يشكرون امير الشباب

○ الحوطي: الادارة الجديدة قادرة على انتشال النادي

○ منتخبنا لكرة القدم يطير للبرتغال الاحد القادم منتخب عسير والاهلي يواجهان المريخ والبرازيل

ابن جبير: السعودة مطلب وطني

[واس ـ الرياض]

□ قال معالي رئيس مجلس الشورى الشيخ محمد بن جبير ان احلال المواطنين المؤهلين للعمل محل الضيوف الوافدين مطلب وطني.

ولفت الى ان هذا الموضوع يجب ان لا تتحكم فيه العاطفة بل التعقل واخذ الامور بروية وتبصر مبينا ان المسألة ليست من السهولة بمكان.

٥٢٠ مليون جالون انتاجنا وبالغنيم لـ «عكاظ»: ٤ محطات تحلية جديدة و١٥ مشروعا تحت الدراسة

[محمد الغامدي ـ الرياض]

□ يجري حاليا العمل على تنفيذ اربع محطات لتحلية المياه المالحة في مختلف مناطق المملكة بجانب عدد من مشاريع الانابيب. اكد ذلك في حديث خاص لـ «عكاظ» معالي محافظ المؤسسة العامة لتحلية المياه المالحة الدكتور فهد بالغنيم. وقال ان هناك عددا من المشاريع على وشك الانتهاء و١٥ مشروعا اخرى تحت الدراسة. واضاف ان محطة الجبيل (المرحلة الثانية) التي تعمل بالتبخير الوميضي متعدد المراحل تعد اكبر محطة لتحلية المياه في العالم حيث تبلغ طاقتها ٨٠٠ الف متر مكعب (اي ٢٠٠ مليون جالون يوميا).

(تفاصيل ص١٨)

الجامعة العربية تحمل اسرائيل مسئولية تفجر العنف

لقاء اردني ـ فلسطيني ـ مصري ـ اسرائيلي محتمل لبحث تجاوز الازمة

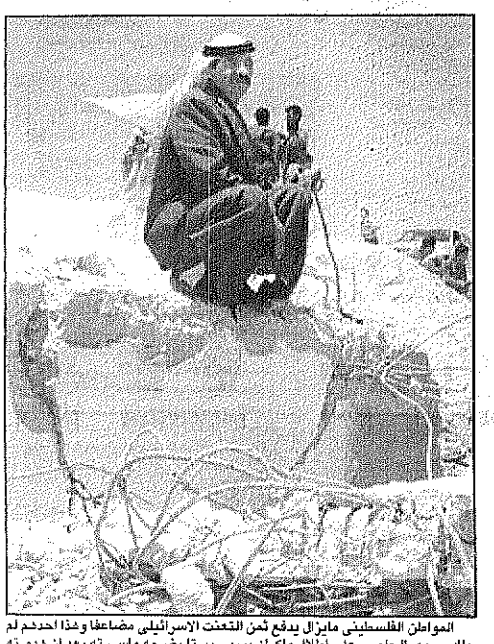

[محمد فكري، اشرف مخيمر ـ القاهرة، عبدالقادر فارس ـ غزة، وكالات ـ عواصم]

□ في الوقت الذي يجوب فيه زعماء الشرق الاوسط المنطقة بحثا عن مخرج من الازمة الحادة الناجمة عن اجراءات القمع التي تصعدها اسرائيل يوما بعد يوم واصلت سلطات الاحتلال الاسرائيلي حصارها الشامل المشدد على الاراضي الفلسطينية امس لليوم السابع على التوالي وعزلها عن العالم.. وازاء هذا التصعيد حمل مجلس جامعة الدول العربية اسرائيل مسئولية الموقف المتفجر وحذر المجلس في بيان اصدره في اختتام جلسته الطارئة امس بالقاهرة من عواقب الاجراءات القمعية على عملية السلام. وفي عمان اكد العاهل الاردني الملك حسين والرئيس الفلسطيني ياسر عرفات عقب محادثات اجرياها امس على ضرورة احترام اسرائيل لاتفاقات السلام.. وفي القاهرة استقبل الرئيس المصري حسني مبارك ظهر امس وزير الخارجية الاسرائيلي ديفيد ليفي الذي كان قد عقد جلسة مباحثات مغلقة مع وزير الخارجية المصري عمرو موسى. من ناحية اخرى اعلن الدكتور عبدالسلام المجالي -رئيس وزراء الاردن- انه سيتوجه برفقة الامير حسن -ولي عهد الاردن- الى اسرائيل اليوم الاربعاء في زيارة قصيرة تأتي في اطار تحرك اردني لانقاذ عملية السلام.. واكد فايز الطراونة -وزير خارجية الاردن- ان اتصالا هاتفيا جرى بين الملك حسين ونتنياهو اتفقا فيه على لقاء في اطار وساطة اردنية بين اسرائيل والفلسطينيين. وقال:

قد يكون اللقاء ثلاثيا او رباعيا بحضور اردني-مصري-اسرائيلي-فلسطيني.

وفي واشنطن اعلن امس ان وزيرة الخارجية الامريكية مادلين اولبرايت سوف تتوجه الى الشرق الاوسط قريباً دون النظر الى نتائج الجولة القادمة للوسيط الامريكي في عملية السلام دينس روس.

(تفاصيل ص١٤)

المواطن الفلسطيني مايزال يدفع ثمن التعنت الاسرائيلي مضاعفا وهذا احدهم لم يملك سوى الجلوس على اطلال ماكان يسمى بيتا يضمه واسرته بعد ان دمدمته الجرافات الاسرائيلية لتبدأ رحلة بحث جديدة عن مأوى اخر سيكون حتما من قطع القماش والورق المقوى. (عكاظ - ا.ف.ب)

مقتل واصابة اربعة في غارات جوية على البقاع.. وتقارير اوروبية تحذر:

اسرائيل تعد لـ «عدوان واسع» على لبنان

[فيصل قواص، هناء دندن، مؤمن زين، سمر يموت، وكالات ـ بيروت]

□ يتجه الوضع في الجنوب اللبناني نحو التصعيد مع اتجاه رئيس الوزراء الاسرائيلي بنيامين نتنياهو لتفجير الوضع على نطاق واسع. وذلك في ضوء استمرار الاعتداءات الاسرائيلية من خلال القصف الجوي امس لمواقع المقاومة اللبنانية في جنوب سهل البقاع شرقي لبنان.. وقد تكرر القصف ثلاث مرات واسفر عن مقتل مدنيين واصابة شخصين اخرين.. وجاء الاعتداء امس في اليوم التالي للعملية الاسرائيلية في بلدة الكفور بالنبطية حيث تم زرع قنبلة عند مدخل البلدة ادت الى مقتل خمسة افراد واصابة ستة اخرين. وقد نقلت المصادر المسئولة في وزارة الخارجية اللبنانية عن الوزير فارس بويز لـ «عكاظ» تخوفه من المرحلة المقبلة في الجنوب اللبناني وبقاعه الغربي بعد الاعتداءات الاسرائيلية. واشارت المصادر الى ان تقارير اوروبية وصلت الى الخارجية اللبنانية تفيد باحتمالات توسيع العدوان الاسرائيلي اذا استمرت التهديدات المتبادلة بين اسرائيل والمقاومة في ضوء التعزيزات الاسرائيلية في مواقع المواجهة. وقد قدم لبنان امس شكوى ضد اسرائيل الى اللجنة الدولية لمراقبة وقف اطلاق النار في جنوب لبنان بعد عملية بلدة الكفور واعتبرت بيروت العملية الاسرائيلية انتهاكا لتفاهم ابريل ١٩٩٦ وهو التفاهم الذي تم التوصل اليه برعاية باريس وواشنطن ويلزم الطرفين تجنب استهداف المدنيين على جانب الحدود.

من جهة اخرى انطلق القضاء اللبناني بملاحقة النائب نجاح واكيم بجرائم ذم رئيس الدولة والدعوة الى العصيان المسلح وتحقير القضاء مستندا الى مواد قانون العقوبات اللبناني التي تنص على عقوبة السجن من ستة اشهر حتى سنتين ولم يحضر واكيم جلسة التحقيق التي كانت مقررة امس في بيروت وحضر وكيله المحامي بشارة ابو سعد وقد اعطاه القضاء مهلة حتى غد الخميس لتقديم مذكرة خطية تحدد بعدها جلسة اخرى.

(تفاصيل ص١٤)

عبدالله ابراهيم رئيسا لدولة انجوان

[فهيم الحامد «هاتفيا» ـ موروني]

□ الانفصاليون في جزيرة انجوان اعلنوا امس انهم انتخبوا عبدالله ابراهيم (٧١عاما) رئيسا لدولة «انجوان» في تكريس لانفصالها عن القمر.. الا ان المسئولين في العاصمة موروني مازالوا مصرين على ان الاوضاع تحت سيطرة الحكومة المركزية في جزر القمر.. وان الامور هادئة. سويلي ايسليموني -سكرتير عام وزارة الخارجية في جزر القمر- تلقى في اتصال هاتفي اجرته «عكاظ» معه امس هذه الانباء ووصفها بانها عارية من الصحة تماما. وقال: نحن نعرف المشكلة وهي تكمن في تردي الوضع الاقتصادي.. ونحن في طريقنا لحلها. وكرر ايسليمون مجددا ان انجوان جزء لا يتجزأ من الاراضي القمرية.. وقال: لن نعترف باي رئيس او حكومة لانجوان.. وفخامة الرئيس محمد تقي الدين عبدالكريم هو الرئيس الشرعي لجمهورية جزر القمر كلها ويسعى جاهدا الآن لايجاد حل للمشكلة الاقتصادية في انجوان مؤكدا ان الوضع هادىء وقوات الجيش منتشرة في المواقع الهامة بالجزيرة. ورفض السكرتير العام لوزارة الخارجية القمرية التعليق على ما تردد عن صدور اوامر الحكومة باعتقال عبدالله ابراهيم. وكان الانفصاليون في انجوان قد اعلنوا امس انهم انتخبوا عبدالله ابراهيم رئيسا للدولة وتعيين فاطمة جمعة نائبة للرئيس ومجلس من ١٤ عضوا.. وقالوا ان الاجتماعات متواصلة لبحث مسائل السيادة واعمال الدفاع والاتفاقيات الدولية واللغة الرسمية للجزيرة.

ابتكرها استاذ جامعي سعودي

ساعة للوقت والاذان وتشغيل واغلاق الاجهزة الكهربائية

[واس ـ الظهران]

□ استاذ سعودي مشارك في قسم الهندسة الكهربائية بجامعة الملك فهد للبترول والمعادن ابتكر ساعة تبين وقت الاذان ووقت الصلاة وتتحكم في تشغيل واغلاق الاجهزة الكهربائية في المساجد والمنازل والمحلات التجارية.

الدكتور عبدالرحمن العلي -صاحب الابتكار- قال ان الساعة تعمل بطريقة البرمجة الالكترونية حيث تمت برمجة ذاكرتها حسب مواعيد الاذان والاقامة للفروض الخمسة في اي منطقة من العالم وفق تقويم ام القرى.

وتابع بان الساعة يمكن استخدامها من قبل الشركات والاجهزة الحكومية كما انها تتحكم في فتح واغلاق ابواب المساجد كهربائيا اضافة الى تشغيل المصابيح الكهربائية ومكيفات الهواء حيث تتم برمجتها على اداء هذه المهام قبل موعد الاذان.. وفي المنازل تتحكم الساعة بالاضافة الى عملها الاصلي -في كل الاجهزة الكهربائية بناء على رغبة مالكها..

وعندما سئل الدكتور العلي عن ان هناك ساعة مماثلة اوضح ان هناك ساعة تعطي وقت الاذان لفرض واحد فقط وليس للفروض الخمسة حيث يتم ذلك عن طريق برمجة الساعة على وقت الاذان للفرض المراد اداؤه فيما تعطي الساعة التي ابتكرها الوقت للفروض الخمسة بالاضافة الى تحكمها في الاجهزة الكهربائية.

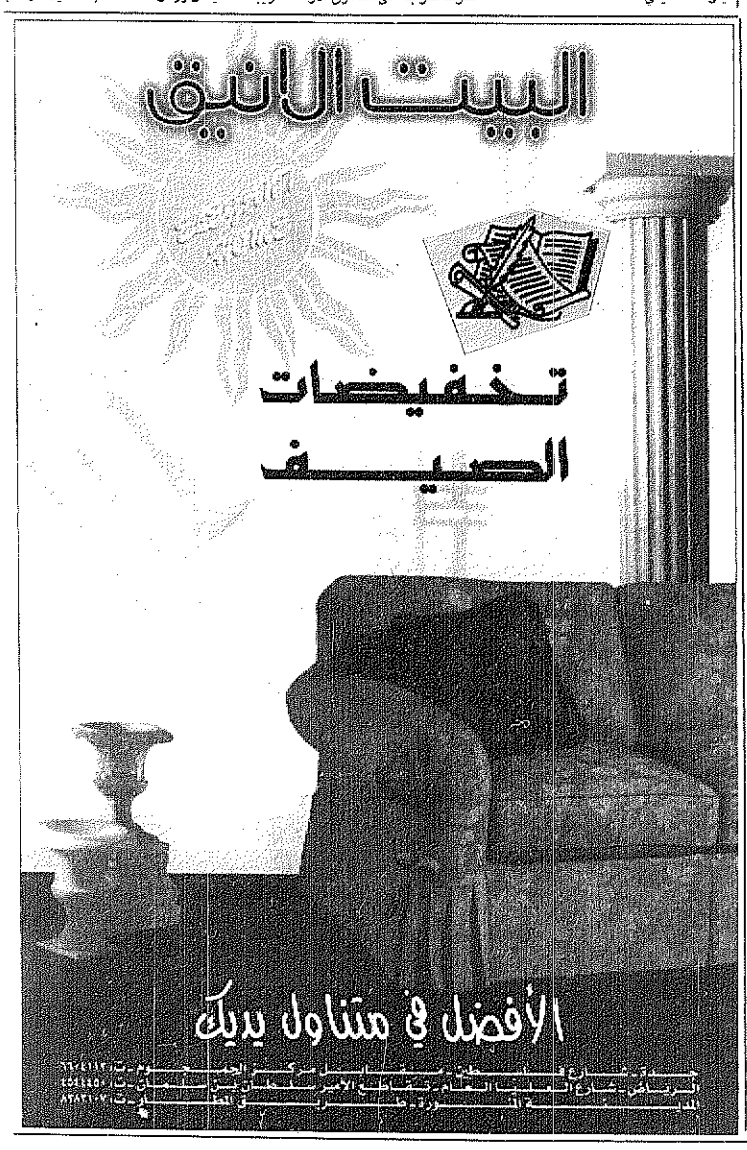

عرض خاص ولفترة محدودة

تلي لاين للاتصالات

TelyLine Communication

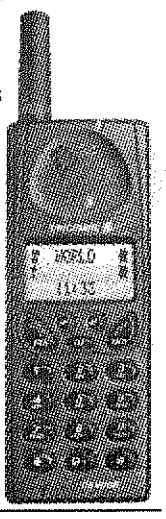

جهاز اريكسون GH688 الجديد

مع شاحن ولاعة اصلي

بـ ٢٢٥٠ ريال

جهاز موتورولا SLIMLITE الجديد + شاحن ولاعة - ٢٢٠٠ ريال

جهاز فيليبس SPARK مع خاصية الاتصال الصوتي - ١٩٠٠ ريال

جهاز نوكيا 3110 الجديد - ١٨٠٠ ريال

مع وجود تشكيلة كبيرة وعروض خاصه على الاكسسوارات الاصلية

الكمية محدودة

ت ٦٥٣٤٨٤٩

مركز فخري للاتصالات ـ شارع حائل