بسم الله الرحمن الرحيم

عكاظ
OKAZ

سياسية .. اجتماعية .. اقتصادية

٣٢ صفحة — ريالان

الاربعاء — □ السنة التاسعة والثلاثون ـ العدد ١١٣٠٥ الاربعاء ٢٦ ربيع الاول ١٤١٨هـ الموافق ٣٠ يوليو ١٩٩٧م □ [OO]

خلال استقباله للوزير عرب

خادم الحرمين الشريفين يتلقى رسالة من الرئيس اليمني

[واس ـ جدة]

□ تلقى خادم الحرمين الشريفين الملك فهد بن عبدالعزيز آل سعود ـ حفظه الله ـ رسالة من اخيه فخامة الرئيس علي عبدالله صالح رئيس الجمهورية اليمنية.

وقام بنقل الرسالة لخادم الحرمين الشريفين معالي وزير الداخلية بالجمهورية اليمنية العميد ركن حسين محمد عرب خلال استقباله ايده الله له والوفد المرافق في مكتبه بقصر السلام امس.

وحضر الاستقبال صاحب السمو الملكي الامير نايف بن عبدالعزيز وزير الداخلية ومعالي وزير الدولة وعضو مجلس الوزراء الدكتور عبدالعزيز الخويطر ومعالي وزيرالدولة وعضو مجلس الوزراء الدكتور مطلب النفيسة وسفير الجمهورية اليمنية لدى المملكة السفير محمد الكباب.

خادم الحرمين الشريفين يستقبل وزير الداخلية اليمني

سموه استقبل الامير فيصل بن عبدالله والفرسان السعوديين والسفير العماني

سمو ولي العهد يضع حجر الاساس لمركز الأورام ويوجه باستحداث جائزة الملك عبدالعزيز في الطب

[محمد النوساني، واس ـ جدة]

□ صاحب السمو الملكي الامير عبدالله بن عبدالعزيز ـ ولي العهد ونائب رئيس مجلس الوزراء ورئيس الحرس الوطني ـ وضع مساء امس حجر الاساس لمركز الملك عبدالعزيز الطبي للأورام بمستشفى الملك خالد للحرس الوطني بجدة الذي يعتبر اول مركز متخصص من نوعه في خدمة مرضى السرطان بالمنطقة الغربية والمناطق المجاورة.ووجه سموه بانشاء قسم للجراحة التجميلية التقويمية للاطفال والكبار كجزء من مركز الملك عبدالعزيز.ويعتبر القسم الاول على مستوى المملكة والاول خارج اوروبا والولايات المتحدة واليابان.. كما وجه سموه باستحداث جائزة الملك عبدالعزيز في الطب لاحسن انجاز طبي سعودي واحسن بحث علمي طبي على مستوى الوطن العربي والعالمي ـ حسبما اوضح معالي الدكتور فهد بن عبدالله العبدالجبار ـ المدير العام التنفيذي للشئون الصحية بالحرس الوطني ـ.وكان الحفل الخطابي الذي اقيم بهذه المناسبة قد بدىء بآيات من الذكر الحكيم ثم القى صاحب السمو الامير فيصل بن عبدالله بن محمد ـ وكيل الحرس الوطني بالمنطقة الغربية ـ كلمة رحب فيها بسمو ولي العهد وسمو النائب الثاني والحضور وقال: ان تشريف سمو ولي العهد للمناسبة يعكس اهتمام سموه بصحة المواطن وتقديم ارقى الخدمات للحفاظ على مفهوم حياته المستقبلية.وفي كلمته امام الحفل استعرض الدكتور العبدالجبار الانجازات التي تحققت في مجال الخدمات الطبية والصحية المقدمة من الحرس الوطني وقال: لقد كان لدعم خادم الحرمين الشريفين وسمو ولي عهده الامين وسمو النائب الثاني ـ حفظهم الله ـ ماليا ومعنويا لهذه المؤسسة الطبية الوليدة والعملاقة ـ باذن الله ـ دور اساسي من بدايات ونمو هذه المؤسسة الطبية (مراكز الملك عبدالعزيز الطبية) وكان سمو ولي العهد قد استقبل امس في قصر سموه بجدة صاحب السمو الامير فيصل بن عبدالله بن محمد آل سعود ـ وكيل الحرس الوطني بالمنطقة الغربية رئيس الاتحاد السعودي لالعاب الفروسية والسهام ـ واعضاء الاتحاد والفارس رمزي الدحامي الذي حقق الميدالية الذهبية في العاب الفردي للفروسية في الدورة العربية التي اقيمت في لبنان والفرسان السعوديين الذين حققوا الميدالية الفضية في مسابقة الفروسية في الدورة.. واثنى سمو ولي العهد على جهود الفرسان التي توجت بتحقيق الميداليتين وحثهم على بذل المزيد من العطاء والجهد لتحقيق مراكز افضل في البطولات القادمة.كما استقبل سموه امس في مكتبه بالديوان الملكي بقصر السلام سفير سلطنة عمان لدى المملكة حمد بن هلال المعمري الذي ودع سموه بمناسبة انتهاء فترة عمله بالمملكة.

(تفاصيل ص٣و٤و٦ والرياضة)

سمو ولي العهد يطلع على مجسم مركز الاورام

عكاظ اليوم

محمد العبدالله «بصراحة»:

- اللامي لم يقل «نص الحقيقة»
- المسعد رفض الاتحاد نهائيا
- اوراق انتقال السويد سليمة

الكويت تناقش عقد تسلح صيني تتنافس عليه جنوب افريقيا وبريطانيا والولايات المتحدة

[ا.ف.ب ـ الكويت]

□ علم من مصادر صناعية في الكويت امس ان وفدا كويتيا موجود حاليا في الصين لمناقشة عقد تسلح تتنافس عليه جنوب افريقيا وبريطانيا والولايات المتحدة اضافة الى الصين.وقال مصدر في شركة غربية لصنع السلاح ان الوفد الفني الكويتي الذي يضم اعضاء في لجنة خاصة مكلفة بدراسة هذا العقد الذي تبلغ قيمته عدة ملايين من الدولارات سيطلب ايضاحات بشان كفاءة مدفع متطور تعرض الصين بيعه.وترغب الكويت في تزويد ثلاث كتائب من جيشها بهذا النوع من المدافع وتسعى الى شراء ٧٢ مدفعا يتوقع ان يصل ثمنها الى ٦٠٠ مليون دولار استنادا الى المصادر الصناعية الغربية.

وتعرض الصين مدفع بي ال زد ٤٥ بينما تعرض بريطانيا مدفع ا اس ٩٠ وجنوب افريقيا مدفع جي ٦ والولايات المتحدة مدفع ام ١٠٩ بالادين وجميع هذه المدافع من عيار ١٥٥ ملم واشارت لجنة المال والاقتصاد في مجلس الامة اول من امس الاحد الى انها ستناقش عقد المدافع الذي يشكل جزءا من موازنة وزارة الدفاع للسنة المالية ١٩٩٧ـ١٩٩٨ في اطار برنامج تسلح طموح تنفذه الكويت.

وتؤكد الكويت ان اي قرار لم يتخذ بعد بشان هذا العقد.

قبول «٢٨٥٠» طالبا «انتظام» بجامعة الملك عبدالعزيز ص(٩،٨)

اللجان الفلسطينية الاسرائيلية تستأنف اعمالها وروس يصل غدا

الاسد يعرب عن تشاؤمه ومبارك يحذر من عواقب الجمود

[الوكالات ـ عواصم]

□ تتواصل الجهود وتتكثف المساعي والاتصالات الدبلوماسية مستمرة في المنطقة لكسر الجمود الذي يحيط بعملية السلام غير ان اسرائيل لازالت تمارس تعنتها وتراوغ للتنصل من تنفيذ وعودها واتفاقاتها التي التزمت بها.

مما ينذر بتفجر الوضع من جديد في المنطقة الامر الذي حذر منه الرئيس المصري حسني مبارك امس مؤكدا عقب زيارتين مفاجئتين قام بهما الى سوريا والاردن ان الجمود الذي يحيط بعملية السلام ينذر باخطر العواقب على الجميع في المنطقة وخارجها. وقال مبارك لرؤساء تحرير الصحف المصرية الذين رافقوه في زيارته ان الاتصالات مستمرة بين مصر والولايات المتحدة لانقاذ عملية السلام واخراجها من جمودها مشيرا الى ان نتنياهو لم ينفذ حتى الآن الوعود التي قدمها اليه عندما التقى به في القاهرة فيما يتعلق بعملية السلام. ووصف الرئيس مبارك موافقة البرلمان الاسرائيلي في قراءة اولى على مشروع قانون ينص على منع الانسحاب من هضبة الجولان بانه «استفزاز يضر بعملية السلام».

وكان الرئيس مبارك تباحث في دمشق مع الرئيس السوري حافظ الاسد الذي اعرب عن تشاؤمه حيال عملية السلام.

قال الاسد في مؤتمر صحافي مشترك مع مبارك ان «لاشيء يبرر ان نكون متفائلين واننا على ابواب السلام من الصعب بالنسبة لي ان اقول ان هناك املا في ضوء الوضع القائم».

كما التقى مبارك خلال عودته في عمان العاهل الاردني الملك حسين امس. وفي تصريحات صحفية بعد محادثات اجراها الملك حسين مع وزير الخارجية الاسرائيلي ديفيد ليفي اعقبتها قمة في مطار الملكة علياء الدولي مع الرئيس مبارك اعرب الملك حسين عن «تفاؤله» ازاء المستقبل وقال ان ليفي «اعطانا انطباعا جيدا وهو يعني الان بعملية السلام (اذ) قال انه سيعمل ما بوسعه لتحريك العملية».

في غضون ذلك اعلنت مسئولون فلسطينيون امس ان المفاوضين الاسرائيليين والفلسطينيين استانفوا المفاوضات المباشرة حيث عقدوا اجتماعا سريا في وقت متاخر الليلة قبل الماضية. واكد حسن عصفور منسق شئون المفاوضات الفلسطينية الاسرائيلية ان استئناف عمل اللجان التسع بين الجانبين لايعني استئناف عملية السلام.

في غضون ذلك اعلنت رئاسة الوزراء الاسرائيلية امس ان المنسق الامريكي لعملية السلام في الشرق الاوسط دينس روس سيصل غدا الخميس الى اسرائيل في اطار جولة جديدة في المنطقة.

وفي الضفة الغربية قتل مستوطنون فلسطينيا طعن جنديا امام مستوطنة ايلون موريه. (تفاصيل ص١٤)

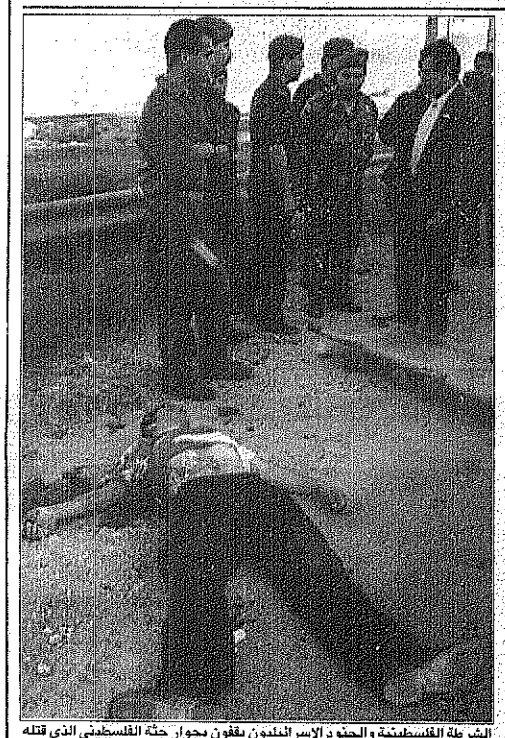
الشرطة الفلسطينية والجنود الاسرائيليون يقفون بجوار جثة الفلسطيني الذي قتله جندي اسرائيلي بالقرب من مستوطنة ايلون موريه، امس. «عكاظ ـ رويتر»

عرب يزور المملكة حاملا رسالة للمليك من صالح

الامير نايف: اتوقع نتائج للزيارة ترضي الشعبين الشقيقين

[واس ـ جدة]

□ صاحب السمو الملكي الامير نايف بن عبدالعزيز ـ وزير الداخلية ـ رحب باسم خادم الحرمين الشريفين وحكومة المملكة بمعالي وزير الداخلية اليمني العميد ركن حسين عرب الذي وصل الى جدة امس في زيارة للمملكة حاملا رسالة لخادم الحرمين الشريفين من اخيه فخامة الرئيس اليمني علي عبدالله صالح تتعلق بالعلاقات الطيبة بين البلدين. .وقال سموه: لاشك ان في الرسالة التي يحملها معاليه من فخامة الرئيس علي عبدالله صالح لأخيه خادم الحرمين الشريفين دفعا قويا للوصول الى اتفاق بين البلدين الشقيقين في امر الحدود.

وابدى سموه الاستعداد لبحث ومناقشة كل الامور التي يود معالي وزير الداخلية اليمني طرحها. وتوقع سموه ان ينتج عن الزيارة امر يكون محل رضا الشعبين الشقيقين. .وفي تصريح مماثل اعرب معالي العميد ركن حسين عرب عن سعادته بزيارة بلده الثاني المملكة ولقائه مع سمو الامير نايف في اطار التشاور المستمر بين البلدين الشقيقين وقال معاليه ان العلاقات بين البلدين تتطور تطورا ايجابيا لمايخدم الشعبين الشقيقين مفيدا بان موضوع الحدود على قمة القضايا التي يتم التشاور فيها. .وكان سمو الامير نايف قد عقد بمكتب سموه مساء امس اجتماعا مع معالي وزير الداخلية اليمني تم خلاله بحث عدد من الموضوعات ذات الاهتمام المشترك. (تفاصيل ص٦)

الامير نايف

الملك الحسن الثاني يستقبل سمو الامير سلمان

[واس ـ الرباط]

□ استقبل جلالة الملك الحسن الثاني ملك المملكة المغربية الشقيقة مساء امس صاحب السمو الملكي الامير سلمان بن عبدالعزيز امير منطقة الرياض الذي يقوم بزيارة خاصة للمغرب وذلك بالصخيرات قرب الرباط.

وحضر المقابلة وفقا لوكالة الانباء المغربية سفير المملكة العربية السعودية لدى المغرب الدكتور عبدالعزيز محيي الدين خوجة.

الامير سلمان

مسخادوف يتهم موسكو بالتراجع عن اعادة الاعمار

الشيشان توقف محادثاتها مع روسيا

[وكالات ـ موسكو، جروزني]

□ الرئيس الشيشاني اصلان مسخادوف امر امس الثلاثاء بوقف اي محادثات مع موسكو الى ان توافق روسيا على خطة لتنشيط الاقتصاد الشيشاني واعادة اعمار الشيشان التي دمرتها الحرب. وحظر مسخادوف جميع زيارات الوزراء لموسكو وجميع المحادثات مع المسئولين الروس الى ان يتم توقيع الخطة. وكان الرئيس الشيشاني قد اتهم روسيا ـ اثناء اجتماعه في جروزني اول امس الاثنين مع رولف سورينتيج رئيس بعثة الامن والتعاون الاوروبي ـ بالتراجع عن الاتفاقيات السابقة. ودعا المنظمة الى بذل مزيد من الجهود لتوسيع مجال المساعدات الانسانية للشيشان. وكانت الحرب بين الشيشان وروسيا ـ التي استمرت ٢١ شهرا ـ قد اودت بحياة نحو ٤٠ الف شخص وتسببت في خسائر تقدر بنحو ١٥٠ مليار دولار.

الغضب التركي يتفجر ضد اغلاق المدارس الاسلامية

[وكالات ـ انقرة]

□ آلاف الاتراك احتلوا امس الثلاثاء ساحة «كيزيلاي» وسط انقرة احتجاجا على مشروع قانون سيؤدي ـ حسب معارضين ـ الى اغلاق الاقسام الثانوية في مدارس الفقه الاسلامي الرسمية التي تخرج ائمة وخطباء المساجد. ورفع خمسة آلاف على الاقل من المتظاهرين الذين جاءوا من مدن عديدة من بينها اسطنبول شعارات اسلامية واعلاما خضراء وانشدوا: «اكسروا ايدي من يحاولون المساس بالقرآن». ويحال قريبا مشروع قانون ينص على زيادة مدة التعليم الالزامي من خمس الى ثماني سنوات على البرلمان مما يترتب عليه تلقائيا اغلاق الاقسام الثانوية في المدارس الاسلامية. واغلقت قوات الأمن مبنى البرلمان بينما كان المتظاهرون يتقدمون الى وسط انقرة مرددين هتافات مناهضة لرئيس الوزراء مسعود يلماظ ونائبه بولنت اجاويد. واوقفت الشرطة ٥٥ شخصا بين المتظاهرين قيد التحقيق.

(تفاصيل ص١٤)

الكلاب البوليسية تطارد متظاهرين اسلاميين في تركيا «عكاظ ـ رويتر»