عكاظ
OKAZ
سياسية.. اجتماعية.. اقتصادية

□ السنة التاسعة والثلاثون - العدد ١١٣٥٤ الاربعاء ١٦ جمادى الاولى ١٤١٨هـ الموافق ١٧ سبتمبر ١٩٩٧م □

JUMADA'I, 16 1418 H -SEPTEMBER 17- WEDNESDAY 1997G- No.: 11354

شركة الجهات الاربع السعودية FOUR WINDS

تغليف و نقل
الأثاث والبضائع
تخزين
نقل عام | شحن جوي/بحري | تخليص جمركي

جدة	الرياض	الدمام	الجبيل	ينبع	تبوك
٦٥١٨٨٨٢	٤٥٤٤٠٨٠	٨٥٧٤٤٢٤	٣٦١٣٧٠٢	٣٢١٨٤١٩	٤٢١٠٤١٧

بشرى
لأهالي مدينة جدة
إفتتاح
مستوصف سلامتك ٢
طب أسنان
أخصائيون على مدار الساعة
طب عام
طوارئ ٢٤ ساعة
حي الصفا
جنوب سوق السوريين ٦٩٣٢٥٠٠
شرق دوار الشاكرين ٦٧٨٣١١١

رأي «عكاظ»

التحرك السعودي واهمية المرحلة ..

ستظل المملكة السند القوي لامتها وخط الدفاع الأول عن قضايا العرب والمسلمين. فالمملكة تسخر امكاناتها ومكانتها من أجل اسماع العالم صوت الحق المدافع عن العدل والراغب في نشر السلام والاستقرار ليس اقليميا فحسب ولكن عالميا من خلال الصداقة في التعامل والاتزان في الرأي ويجانب ذلك كله فالرؤية الحكيمة لقيادتنا الرشيدة تنظر الى المستقبل بتفاؤل وتسير بخطى ثابتة نحود من خلال قاعدة صلبة من التنمية والبناء في الداخل من اجل الانطلاق الى افاق القرن القادم باستراتيجية واضحة تقوم على العلم والتخطيط والرصيد السابق من الانجاز والبناء.

وما هو التحرك السعودي المكثف في الخارج بتوجيه من خادم الحرمين الشريفين الملك فهد بن عبدالعزيز آل سعود - يحفظه الله - قائد المسيرة وسمو ولي عهده الامين صاحب السمو الملكي الامير عبدالله بن عبدالعزيز وذلك من خلال جولة صاحب السمو الملكي الامير سلطان بن عبدالعزيز النائب الثاني لرئيس مجلس الوزراء ووزير الدفاع والطيران والمفتش العام التي شملت ايطاليا واسبانيا ثم جنوب افريقيا بعد ذلك ومن خلال جولة صاحب السمو الملكي الامير سلمان بن عبدالعزيز امير منطقة الرياض والتي بدات امس بسوريا وتستمر لثلاثة ايام تليها زيارة سمو للبنان لمدة ثلاثة ايام ايضا.

ولو التحرك الذي يصب في خانة دعم قضايا الامة ودعم علاقات التعاون مع الدول الشقيقة والصديقة من اجل مزيد من الجهود في دفع التنمية في الداخل.

وقبل ثلاثة ايام في ابها كان اجتماع وزراء خارجية دول مجلس التعاون لدول الخليج العربية مع السيدة مادلين اولبرايت وزيرة الخارجية الامريكية والذي كان تعبيرا عن دعم الدول الخليجية وفي مقدمتها المملكة للسلام في المنطقة وتعبيرا عن المساندة القوية من جانب دول المجلس للموقف العربي المدافع عن حقه في مواجهة التعنت الاسرائيلي.

وتعكس هذه التحركات وعي قيادتنا الرشيدة التام باهمية دورها في المرحلة الراهنة واهمية التوقيت لهذا التحرك ودعا ما يضاف لرصيدها الكبير في دعم امتها.

برئاسة سمو ولي العهد والامير الحسن

بدء المباحثات الرسمية السعودية الاردنية

[واس - جدة، واس - الرياض]

□ عقدت في الديوان الملكي بقصر السلام بجدة مساء امس المباحثات الرسمية بين المملكة العربية السعودية برئاسة صاحب السمو الملكي الامير عبدالله بن عبدالعزيز ولي العهد ونائب رئيس مجلس الوزراء ورئيس الحرس الوطني والمملكة الاردنية الهاشمية برئاسة صاحب السمو الملكي الامير الحسن بن طلال ولي عهد المملكة الاردنية الهاشمية.

وجرى خلال هذه الجلسة تبادل الاحاديث الودية وبحث العلاقات الثنائية بين البلدين.

كما استعرض الجانبان الاوضاع الراهنة في العالم العربي والاسلامي بوجه خاص والمستجدات على الساحة الدولية بوجه عام.

وحضر المباحثات من الجانب السعودي صاحب السمو الملكي الامير سعود الفيصل وزير الخارجية وه معالي المستشار الخاص لخادم الحرمين الشريفين ابراهيم العنقري ومعالي وزير الدولة عضو مجلس الوزراء الدكتور عبدالعزيز الخويطر ومعالي وزير التجارة اسامة بن جعفر فقيه الوزير المرافق ومعالي وزير البترول والثروة المعدنية المهندس علي النعيمي.

فيما حضرها من الجانب الاردني صاحب السمو الملكي الامير راشد بن الحسن والشريف جميل بن ناصر وقاضي القضاة مستشار جلالة الملك عز الدين الخطيب ومعالي وزير الخارجية الدكتور فايز الطراونة وسفير الاردن لدى المملكة هاني خليفة ومدير مكتب سمو ولي العهد حسام ابو غزالة.

وكان صاحب السمو الملكي الامير عبدالله بن عبدالعزيز ولي العهد ونائب رئيس مجلس الوزراء ورئيس الحرس الوطني قد أقام في الديوان الملكي بقصر السلام حفل عشاء مساء امس تكريما لاخية صاحب السمو الملكي الامير الحسن بن طلال ولي عهد المملكة الاردنية الهاشمية.

وحضر حفل العشاء صاحب السمو الملكي الامير عبدالرحمن بن عبدالعزيز نائب وزير الدفاع والطيران والمفتش العام وصاحب السمو الملكي الامير بدر بن عبدالعزيز نائب رئيس الحرس الوطني وصاحب السمو الملكي الامير نواف بن عبدالعزيز وصاحب السمو الملكي الامير نايف بن عبدالعزيز وزير الداخلية وصاحب السمو الملكي الامير ماجد بن عبدالعزيز امير منطقة مكة المكرمة ومعالي وزير التجارة اسامة بن جعفر فقيه الوزير المرافق ومعالي امين مدينة جدة الدكتور نزيه بن حسن نصيف.

كما صاحب صاحب السمو الملكي الامير عبدالله بن عبدالعزيز اعضاء الوفد الرسمي المرافق لسمو ولي عهد الاردن. ثم توجها الى منصة الشرف حيث عزف السلامان الملكيان الاردني والسعودي اثره تفقدا حرس الشرف. وصافح سموه كبار مستقبليه صاحب السمو الملكي الامير عبدالرحمن بن عبدالعزيز نائب وزير الدفاع والطيران والمفتش العام وصاحب السمو الملكي الامير بدر بن عبدالعزيز نائب رئيس الحرس الوطني وصاحب السمو الملكي الامير نايف بن عبدالعزيز وزير الداخلية وصاحب السمو الملكي الامير سلمان بن عبدالعزيز امير منطقة الرياض وصاحب السمو الملكي الامير سعود الفيصل وزير الخارجية وصاحب السمو الملكي الامير تركي الفيصل رئيس الاستخبارات العامة وصاحب السمو الامير فيصل بن عبدالله بن محمد آل سعود وكيل الحرس الوطني بمنطقة مكة المكرمة واصحاب المعالي الوزراء وكبار المسؤولين من مدنيين وعسكريين واعضاء سفارة الاردن لدى المملكة.

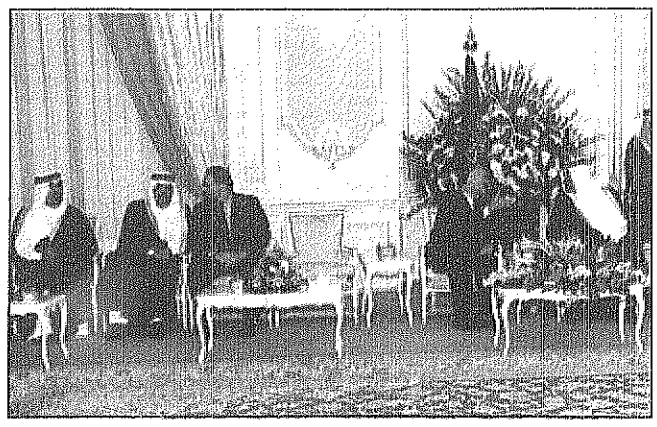

سمو ولي العهد يكرم ولي عهد الاردن «واس»

وبعد استراحة قصيرة في قاعة التشريفات تناولا خلالها القهوة العربية صحب سمو ولي العهد اخاه سمو الامير الحسن بن طلال في موكب رسمي الى المقر المعد لاقامة سموه.

ويضم الوفد الرسمي المرافق لسمو ولي عهد المملكة الاردنية الهاشمية كلا من صاحب السمو الملكي الامير راشد بن الحسن والشريف جميل بن ناصر وقاضي القضاة مستشار جلالة الملك الشيخ عز الدين الخطيب ومعالي وزير الخارجية الدكتور فايز الطراونة وسفير الاردن لدى المملكة هاني خليفة ومدير مكتب سمو ولي العهد حسام أبو غزالة.

توقف الطائرة المقلة لسموه صعد اليها معالي رئيس المراسم الملكية محمد بن عبدالرحمن آل الشيخ وسفير الاردن لدى المملكة هاني خليفة للترحيب به ومرافقته عند النزول. وعند سلم الطائرة عانق صاحب السمو الملكي الامير عبدالله بن عبدالعزيز اخاه صاحب السمو الملكي الامير الحسن بن طلال كما صافحه صاحب السمو الملكي الامير ماجد بن عبدالعزيز امير منطقة مكة المكرمة ومعالي وزير التجارة اسامة بن جعفر فقيه الوزير المرافق ومعالي امين مدينة جدة الدكتور نزيه بن حسن نصيف.

كما صافح صاحب السمو الملكي الامير عبدالله بن عبدالعزيز اعضاء الوفد الرسمي المرافق لسمو ولي عهد الاردن. ثم توجها الى منصة الشرف حيث عزف السلامان الملكيان الاردني والسعودي اثره تفقدا حرس الشرف. وصافح سموه كبار مستقبليه صاحب السمو الملكي الامير عبدالرحمن بن عبدالعزيز نائب وزير الدفاع والطيران والمفتش العام وصاحب السمو الملكي الامير بدر بن عبدالعزيز نائب رئيس الحرس الوطني وصاحب السمو الملكي الامير نايف بن عبدالعزيز وزير الداخلية وصاحب السمو الملكي الامير سلمان بن عبدالعزيز امير منطقة الرياض وصاحب السمو الملكي الامير سعود الفيصل وزير الخارجية وصاحب السمو الملكي الامير تركي الفيصل رئيس الاستخبارات العامة وصاحب السمو الامير فيصل بن عبدالله بن محمد آل سعود وكيل الحرس الوطني بمنطقة مكة المكرمة واصحاب المعالي الوزراء وكبار المسؤولين من مدنيين وعسكريين واعضاء سفارة الاردن لدى المملكة.

سمو ولي العهد يبدأ السبت القادم زيارة تفقدية لطيبة الطيبة

سمو ولي العهد يضع اساس منشآت لواء الملك فيصل وطريق القصيم - المدينة - رابغ

[حسن الشريف - عبدالمحسن البدراني - علي الحربي - المدينة المنورة، عبدالرحمن الشمراني - الرياض]

□ صاحب السمو الملكي الامير عبدالله بن عبدالعزيز ولي العهد ونائب رئيس مجلس الوزراء ورئيس الحرس الوطني يبدأ يوم السبت القادم زيارة تفقدية للمدينة المنورة يطلع خلالها على المشروعات التنموية الجديدة في طيبة الطيبة ويضع حجر الاساس لمشروع طريق القصيم المدينة المنورة السريع وطريق المدينة / ينبع / رابغ واعلن امين عام مجلس منطقة المدينة المنورة المهندس عبدالكريم سالم الحنيني انه تم اعتماد مبلغ اربعين مليون ريال لتنفيذ المرحلة الاولى من طريق المدينة المنورة / ينبع / رابغ مشيرا الى انه من المشروعات التي تم اعتمادها في ميزانية هذا العام واكد الحنيني ان هذا المشروع يحظى باهتمام شخصي من قبل خادم الحرمين الشريفين وسمو ولي العهد وصاحب السمو الملكي الامير عبدالمجيد بن عبدالعزيز امير منطقة المدينة المنورة. كما يحظى بمتابعة معالي وزير المواصلات الدكتور ناصر السلوم. واضاف بانه تم البدء في تنفيذ طريق المدينة المنورة القصيم والذي سينفذ على مراحل تم اعدادها وانتهى تحديد المسار الخاص به لمرحلة المدينة المنورة / ينبع / ووضعت الدراسات الخاصة به مشيرا الى ان هناك توجها لتنفيذ هذا الطريق وفق احدث ما توصلت اليه التكنولوجيا في هذا المجال وسيكون استدادا للطريق الكبير الذي افتتحه سمو ولي العهد مؤخرا برابغ واعلن انه سيكون طريق الخير والنماء لمواطني رابغ وينبع والمدينة المنورة واكد الحنيني على الاهتمام الخاص الذي تحظى به المدينة المنورة من قبل ولاة الامر في بلادنا وعلى رأسهم خادم الحرمين الشريفين الملك فهد بن عبدالعزيز وسمو ولي عهده الامين وسمو النائب الثاني وكذلك المتابعة المستمرة من قبل سمو امير المنطقة مشيرا الى ان هذا الدعم اثمر تنفيذ عدد من المشاريع العملاقة والتي لا تزال تتواصل دعما لمسيرة البناء والتطور في طيبة الطيبة. من جهة ثانية يرعى صاحب السمو الملكي الامير عبدالله بن عبدالعزيز ولي العهد ونائب رئيس مجلس الوزراء ورئيس الحرس الوطني يوم الاحد المقبل حفل وضع حجر الاساس لمنشآت لواء الملك فيصل بالحرس الوطني بالمدينة المنورة والتي تشمل مباني القيادة والمباني الادارية وورش الصيانة وصالات الطعام والمساجد والمهاجع والمستودعات ومباني الخدمات المساندة. وقد اعرب وكيل الحرس الوطني للشؤون الفنية الدكتور عبدالرحمن السبيت عن عظيم سعادته بتشريف سمو سيدي ولي العهد ونائب رئيس مجلس الوزراء ورئيس الحرس الوطني لحفل وضع حجر الاساس لمنشآت لواء الملك فيصل بالمدينة المنورة وينبع وقال ان هذه المنشآت ستساهم. بأذن الله تعالى في دعم هذا القطاع الحيوي وهي تأتي ضمن خطوات التطوير والبناء التي يرعاها سمو سيدي ولي العهد والتي تهدف الى دعم وتوفير كافة الامكانات التي تدعم في هذه المسيرة المباركة التي تعيشها المملكة في كافة المجالات.

واشار د. السبيت بان الحرس الوطني اخذ على عاتقه اهمية الدور الحضاري الذي يجب ان يؤديه فتعددت النشاطات الحضارية التي يقوم بها. حيث يقوم بتامين الخدمات اللازمة لمنسوبيه في مختلف المجالات كالتعليم والرعاية الصحية وتعدت ذلك الى تامين السكن المريح بالاضافة الى التجهيزات والاعداد العسكري من معسكرات ومبادين التدريب ومبادين الرماية المتطورة الالكترونية وكل ما يمكن من اعداد الجندي الاعداد الامثل لاداء المهام المنوطة به. وتطرق وكيل الحرس الوطني للشؤون الفنية الى المشاريع الكبيرة المتنوعة التي قام الحرس الوطني بتنفيذها في العديد من مناطق المملكة حيث تتابع وكالة الحرس الوطني للشؤون الفنية - الادارة العامة للمشاريع - كل ما يتعلق باحتياجاته من المشاريع بمختلف التخصصات والاستعمالات مثل المدن السكنية والمباني الادارية والعامة من مساجد ومدارس ورياض اطفال ومكتبات ومراكز ترفيهية ومحطات خدمة سيارات ومراكز الاطفاء ومحطات تنقية المياه وتنقية مياه الصرف الصحي وخزانات المياه وشبكات المياه والكهرباء والصرف الصحي وتصريف مياه الامطار والري واعمال تجميل الموقع وقد تم تزويد هذه المشاريع بكافة الاحتياجات اللازمة. وفي مجال الاسكان تم انشاء العديد من مباني المعسكرات بمختلف مناطق المملكة تشتمل على مباني القيادة والاعاشة والتكنات والمستودعات والورش ومحطات الوقود والمستوصفات وكافة الخدمات ومناطق ومبادين التدريب. وقد تم مؤخرا افتتاح مشروع لواء الامام محمد بن سعود بالرياض.

ويجري العمل حاليا في تنفيذ مدينة الامير عبدالله العسكرية بالمنطقة الشرقية ومعسكرات لواء الملك فيصل في كل من المدينة المنورة وينبع. والتي روعي فيها استخدام افضل الطرق الهندسية في البناء والتصميم والتنسيق المعماري بما يتلاءم مع البيئة السعودية. وفي مجال الرعاية الصحية: شهدت الخدمات الطبية بالحرس الوطني قفزات كبيرة نحو التطوير قإلى جانب المستشفيات المتقدمة التي تقدم مختلف الخدمات الطبية لمنسوبي الحرس الوطني وغيرهم من المواطنين، هناك العديد من المراكز الصحية المنتشرة في مختلف مناطق المملكة والمزودة بالاجهزة المتقدمة والاطباء. وفي تصريحات له عكاظ، رحب معالي امين المدينة المنورة المهندس عبدالعزيز بن عبدالرحمن الحصين وكل من محافظ العلا احمد بن عبدالله السديري ومحافظ ينبع مرزوق بن سالم الفهادي ومحافظ بدر مبارك بن حمود آل تامي ومحافظ مهد الذهب محمد بن سعيد المحمدي ومحافظ خيبر محمد بن سليمير التقيبي ومحافظ الحناكية خالد بن جزاء العويضه ومدير شرطة منطقة المدينة المنورة اللواء فهد بن عبدالقادر غوث والمستشار والمشرف العام على مجمع الملك فهد لطباعة المصحف الشريف الدكتور محمد بن سالم بن شديد العوفي ومدير عام ادارة الاوقاف والمساجد بالمدينة المنورة عبدالرحمن الدويلجي.. رحبوا جميعا بزيارة سمو ولي العهد الى طيبة الطيبة مؤكدين على ما تنطوي عليه من مضامين خيرة وعطاءات دافقة الى تقديم افضل الخدمات لاهالي المدينة المنورة.

كن من الأوائل ...

قبل أن يغلق الباب

... لخريجي الثانوية العامة

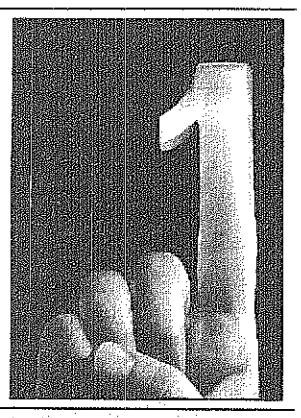

دبلوم العلوم الفندقية
دبلوم علوم الحاسب

حتى لا تضيع الفرصة ...
بادر بالتسجيل قبل نهاية الأسبوع
فالأماكن المتبقية محدودة

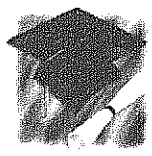

للاستفسار والتسجيل : معهد الأطلس للتقنية والتدريب

هاتف: ٦٥١٩٣٩٣/٦٥١٤٩٣١/٦٥١٤٦٩٦ فاكس: ٦٥١٤٩٩٠ ص.ب ٣٢٣٧٩ جدة ٢١٤٢٨

يتقدم معالي رئيس مجلس إدارة مؤسسة عكاظ للصحافة والنشر
الشيخ عبدالوهاب عبدالواسع

ومدير عام المؤسسة ورئيس التحرير
وكافة منسوبيها

بأحر التعازي وصادق المواساة إلى
الشيخ عبداللطيف حمد الجبر

عضو مجلس الشورى «سابقاً»
وعضو مؤسسة عكاظ للصحافة والنشر

في وفاة المغفور له بإذن الله
والده

سائلين الله عز وجل أن يتغمد الفقيد بواسع رحمته وأن يسكنه فسيح جناته وأن يلهم آله وذويه الصبر والسلوان
(إنا لله وإنا إليه راجعون)

كريم الوجه - بيوفورم
تركيبة فعالة في حل مشاكل البشرة

سجل عملاء بيوفورم ابتكارا حقيقيا في مقاومة علامات التقدم بالسن بازالة التجاعيد والكلف والنمش وحب الشباب والبقع الداكنة ،ازالة آثار الشمس والحروق والحبوب الحراجية وبدقة فائقة بالاشعاع فوق البنفسجي على البشرة وتجديدها لتكتسب ليونة ونعومة اكثر ... يحسن رضاكم ١٠٠٪

الموزع العام بالمملكة/ مؤسسة محمد السقاف للتجارة ت:٢٤١٠٩٣٤
الرياض/ صيدليات السقاف ت: ٤٦٠٧٠١٦ - ٤٩٣١٣٧٥ - ٤٩٣٣٤١٥ - ٤٩٣٤٩٧٠ - ٤٦٤١١٧٠ - ٤٧٥٦٦٤٦ - ٤٤٨١٢٥٠
جدة/ مؤسسة محمد السقاف للتجارة ت: ٦٦٠١٩٣٠ - ٦٦٠١٨٩٩ ، القصيم ت: ٣٢٤٠٠٦٢

متوفر لدى صيدليات النهدي والسقاف والحزيمي والراشدية وباقي الصيدليات والمحلات والاسواق والعطارة الكبرى

جدة: صيدليات النهدي ٦٧٠٠٥٢٦ - ٦٧١٧٨٨٧ صيدليات الندمة ت: ٦٦٩٥٦٥٧ - ٦٦٠٩١٠٢ مكة: النهدي ٥٣٦٧٤٨٧ - ص ظاهر ٥٥٨١٩٢ ص بأوزير ٥٧٤٢٤٤١ الطائف النهدي ٤٢٩٨٥٠٢ - صيدليات حسن بخش ٧٣٢٠٤٢٨ - ٧٣٧١٨٠٥ الصوبة ص السنين ٧٢٤١٠٣٢ المدينة: النحاس ٨٢٢٢٧٠٠ ابها: ص ابها ٢٢٥٠٢٥٣ - الحسينية ٢٤٢٧٥٢٨ المكة ٥٤١٦٦٣٨ خميس مشيط: ص الجنوب ٢٢٢٧٠٦٥ الباحة: النسراء ٧٢٥٢١٩١ بلجرشي: النسراء ٧٢٥٢٠٢٥ - ٧٢٦٠٢٥٣ بيشة: شركز بن ملحان ٦٤٢٨٣٤ القرنصل ٦٤٢٥٦٦٨ جيزان: عزيز ٣٢٢١٨٩ ، الزهراء ٣٢٢٤٥٠٠ ، نجران: ص مؤنة ٥٤٤٨٩٦ سامطه: مكة ٣٢٢١٦٦٩ ابوعريش: تعزيز ٣٢٥٠٢٨٥ قنبسوك: ميلسم ٤٤٣٨٤٥٨ ، حائل: الراضل ٥٣٢١٠٧ ، معرض الرشيد ٥٣٢٧٧٤ الزلفي: ص الزلفي ٣٢٢٥٥٦١ الدوادمي: ص الشرق سريحة: السلمان ٣٢٣٣٣٢٥ عطار عبدالله الشايع ٣٢٢٩٦١٥ فرع الفلبزية ٣٨١٢٥٠ عفيزة: ص الهدلاني ٣٦٤٥٨٣ ص ابن سبينا ٣٦٠٨٦١ الرس: ص الحمار ٣٢٢٣٧٢٢ رياض الخبراء: ص الحمار ٣٢١١٩٠ ينبع: برج بازبير ٣٢٣٧٨٧ الخرج: الحياة ٥٤١٩٣٧٦ - الزهرة ٥٤١٨٥٣٨ الجمعة: معرض سرايا ٤٢٢٢١٢٧ الشرقية: مركز الخدمات ٨٢٢١٢٩٢ ٨٢١٧٠٧٦ الدمام: السلامة ٨٣٢١٠٠ الروضة ٨٣٤٦٥٤٥ - الحياة ٨٣٠٨٨١ ، الخبر: الهلال ٨٦٤١٥٥١ الجبيل: الخديجي ٣٦١٠٩٩٢ - القطيف: الخديمي ٨٣٥٠٥٣٥ ، القطيف: الجسور ٨٥٤٠٩٦٣ الهفوف: المنصور ٥٨٧٩٥٥٥ ، تنسيات: الحريش الدوحة: الدومة ٨٩١٠٠٧٥ ، وحيفة: رحيمة ٦٦٠٠٧٣٨ حفر الباطن: الدوية مشعل ٧٢٩١٣٨٨ ركن الجمال ٧٢٤١٨٧٦ القريات: هلال للعطور ٦٤٢٢٧١٣ ، معرض الشرق ٦٤٢٥٥٨٣ حوطة بني تميم: ص الشفاء ٥٥٥١٠٥٥ الرواشد: عطار / الكويت المدينة: نجد ، تخليج ، الرزي ، مشعل لوركيد، صيدليات الاسعد الدوحة ، الشملان، الجامعة، الشاطئ، النخيل ، نشامة ، بيت الصحة ، الاسواق ، طيف سرة جدة ، صيدليات عكاظ: ٥ تلى ، الدهناء ، البترجي ، الاربعين ، بون ، أحد ورديين ، سعود ، السالمي ، القصيبي ، سلة الدواء ،لدولية ١٠١ ماجد عباض٢٠٤٠٥

عكاظ
سياسية.. اجتماعية.. اقتصادية
لأن وطن
ت: ٦٤٤٠٦٢١ / ٤٢٢٠٨٨٠ ف: ٤٠
مدارس دار الثقافة الأهلية
ابتدائي - متوسط - ثانوي
تهنئ
أولياء الأمور الكرام
بالعام الدراسي الجديد
وتعلن عن
استمرار التسجيل بالمرحلتين
الابتدائية والمتوسطة
التسجيل صباحا ومساء
العنوان: حي الصفا - شارع الامير ماجد
ت: ٦٤٤٠٦٢١ / ٤٢٢٠٨٨٠ ف: ٤٠