بسم الله الرحمن الرحيم

عكاظ الاسبوعية

www.okaz.com.sa

السنة الثالثة والاربعون العدد ١٢٨٩٦ الاثنين ٢ شوال ١٤٢٢ هـ ١٧ ديسمبر ٢٠٠١م

مدير عام المؤسسة ورئيس التحرير : هاشم عبده هاشم

MONDAY, SHAWWAL, 2, 1422 H - DECEMBER ,17, 2001 G. No. 12896

استقبل خليفة والحريري والأحمر والعلماء والمشايخ

المليك يصل جدة قادما من مكة المكرمة

خادم الحرمين الشريفين لدى استقباله المهنئين بالعيد

واس ،جدة، مكة المكرمة - :

وصل بحفظ الله ورعايته خادم الحرمين الشريفين الملك فهد بن عبدالعزيز آل سعود الى جدة امس قادما من مكة المكرمة بعد ان قضى ايده الله العشر الأواخر من شهر رمضان المبارك بجوار بيت الله الحرام جريا على عادته كل عام.

وكان حفظه الله قد استقبل في الديوان الملكي بقصر الصفا بمكة المكرمة عقب صلاة عيد الفطر المبارك صباح امس صاحب السمو الشيخ خليفة بن حمد آل ثاني دولة رئيس وزراء لبنان رفيق الحريري ومعالي رئيس مجلس النواب في الجمهورية اليمنية الشيخ عبدالله بن حسين الاحمر.

كما استقبل أيده الله أصحاب السمو الملكي الامراء وأصحاب الفضيلة العلماء والمشايخ وأصحاب المعالي الوزراء وكبار المسئولين من مدنيين وعسكريين وتلقى العاهل المفدى برقيات تهنئة بالعيد من القادة وكبار المسئولين بالدول العربية والاسلامية.

«تفاصيل ص ٢»

تلقى اتصالا من حمد وبحث مع الحريري المستجدات

ولي العهد يعايد العلماء والمشايخ في منازلهم

سمو ولي العهد يزور سماحة المفتي العام

واس-الرياض:

استقبل صاحب السمو الملكي الامير عبدالله بن عبدالعزيز ولي العهد نائب رئيس مجلس الوزراء رئيس الحرس الوطني في قصر سموه بالرياض امس دولة رئيس وزراء لبنان رفيق الحريري وجرى خلال الاستقبال تبادل الاحاديث الودية وبحث اوجه العلاقات الثنائية بين البلدين الشقيقين والمستجدات على الساحة العربية والاسلامية.

وتلقى سموه اتصالا هاتفيا من امير دولة البحرين الشيخ حمد بن عيسى آل خليفة كما قام سموه بزيارة لكل من صاحب السمو الامير محمد بن عبدالله بن جلوي ومعالي رئيس الشؤون الخاصة عبدالله بن عمار ومعالي الشيخ ناصر بن حمد الراشد الذين يتلقون العلاج في مستشفى الملك فيصل التخصصي بالرياض حيث اطمأن سموه على صحتهم وتمنى لهم الشفاء العاجل وزار سموه أصحاب الفضيلة العلماء في منازلهم حيث هنأهم بعيد الفطر المبارك.

وتبادل سمو الامير عبدالله التهاني بالعيد مع القادة وكبار المسئولين في الدول العربية والاسلامية

«تفاصيل ص٢،٣»

نكهة العيد في جدة.. غير

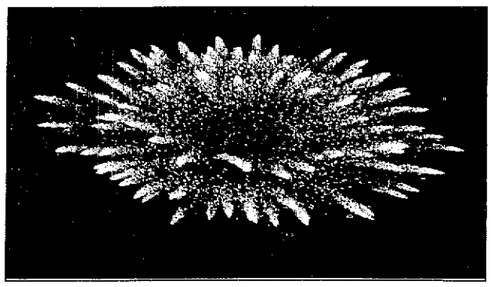

تشكيلات الالعاب النارية تضيء سماء الكورنيش تصوير : عمرو سلام

محمد اللوسالي-عكاظ- جدة:

استيقظت جدة أمس على إيقاع العيد في صباح طازج.. صباح مغسول بتهاني العيد وسفونية مغايرة وإحساس مغسول برائحة البحر وغناء النوارس وقد تجلت فرحة العيد عقب وداعية الشهر الفضيل وارتسمت ملامحه المبهرجة في كل شيء بجدة في المباني والكورنيش وألعاب الأطفال.. والتي تلونت «بالبالونات» وفي المساء كانت جدة على موعد مع احتفالات الامانة التي رعاها صاحب السمو الملكي الامير عبدالمجيد بن عبدالعزيز امير منطقة مكة المكرمة وشهدها اكثر من نصف مليون نسمة حيث بدأت بالاوبريت الغنائي «جدة عيدها عيدين» و اضاءت تشكيلات الالعاب النارية سماء الكورنيش.. وجسدت العروض الشعبية تاريخ المملكة المضيء بالانجازات بمناسبة مرور ٢٠ عاما على تولي خادم الحرمين الشريفين مقاليد الحكم.

الالعاب الشعبية تجسد تراث امة

«تفاصيل ص٤،٥،٦،٩،١٠،١١،١٢،١٨»

- ٢.٥ مليون أدوا صلاة العيد في الحرمين الشريفين (ص٩)
- انتحار مواطن بالباحة وسيدة بمكة المكرمة (ص١٢،١٩)
- عيد مكة المكرمة.. افطار عند كبير العائلة (ص١٨)
- «عكاظ» تتماهى مع أول صباحات العيد الندية (ص١٠ و١١)
- «٧» اسماء جديدة في قائمة الاخضر (ص١٥)

سموه تبادل التهاني مع قابوس والصباح

الامير سلطان في تبوك اليوم

عن الاحمري- منصور راشد - تبوك، عبدالوهاب الزهراني- محمد العبدالله- الدمام:

يصل صاحب السمو الملكي الامير سلطان بن عبدالعزيز النائب الثاني لرئيس مجلس الوزراء ووزير الدفاع والطيران والمفتش العام اليوم الى تبوك لسعادة مسؤولي القوات المسلحة في الشمالية الغربية ويدشن عددا من المشروعات الهامة. ويشرف سموه احتفالات اهالي المنطقة الشرقية بعيد الفطر المبارك.

وكان سموه استقبل مساء امس جموعا من المواطنين والمسئولين في محافظة جدة الذين قدموا لتهنئته بالعيد كما اجرى اتصالا هاتفيا بجلالة السلطان قابوس سلطان عمان وتلقى اتصالا من وزير الداخلية الكويتي الشيخ محمد الخالد الصباح وتبادل معهما التهاني بالعيد.

«تفاصيل ص٣»

فرار٢٠٠٠ ومقتل٢٠٠ وأسر٢٥ من مقاتلي القاعدة.. وجرح «٣» من المارينز

سقوط تورا بورا.. واختفاء بن لادن

مقاتل افغاني يعرض محفظة احد اعضاء تنظيم القاعدة بملامح خليجية عقب اعتقاله في جبل تورا بورا امس.. ترى ما ذنب هؤلاء المغرر بهم وماذنب عائلاتهم وذويهم؟

جوايف حرب - جدة عكاظ - اسلام اباد - وكالات - عواصم:

بات في حكم المؤكد انتهاء القاعدة كتنظيم يرأسه اسامة بن لادن بعد سقوط آخر معاقلها في كهوف جبال تورا بورا شرق افغانستان الا ان بن لادن اختفى اذ يعتقد وزير الخارجية الامريكي كولن باول انه لايزال حيا طليقا.. وقال لشبكة تليفزيون ان بي سي الامريكية ليس لدينا مايدعو للاعتقاد بانه قتل او اعتقل او فر من تورا بورا ولا نعلم اين هو. واضاف: سنتمكن من اصطياد بن لادن سواء اليوم او غدا او بعد عام او عامين.. وسئل باول عما اذا كانت الولايات المتحدة ستوافق على انشاء محكمة اجنبية او دولية لمحاكمة بن لادن في حالة اعتقاله فقال: فليقبض عليه اولا ثم نقرر افضل سبيل لتقديمه للعدالة.. لا اريد ان استبق اي شيء او ان ابت في اي شيء... ومن جانبه قال حاجي زمان احد القادة الافغان المناهضين لطالبان: بن لادن ليس مثواجدا في تورا بورا وسنفتش كل متر في الجبال.

وبينما قال حضرت علي اثناء عودته من الخطوط الامامية اخذنا ٢٥ اسيرا من مقاتلي القاعدة وقتلنا ٢٠٠ منهم أعلن وزير الدفاع الامريكي دونالد رامسفيلدامس من قاعدة باجرام الجوية خارج كابول ان حوالي ٢٠٠٠ من مقاتلي القاعدة فروا من كهوف تورا بورا الى التلال المجاورة وانه تم اسر ١١ مقاتلا اجنبيا و٩ من طالبان. وكشف عن اصابة ثلاثة من عناصر المارينز بجروح في انفجار وقع اثناء تطهير معدات حربية قديمة في مطار قندهار امس.في هذه الاثناء اعلن الجنرال تومي فرانكس قائد العمليات العسكرية الامريكية في افغانستان مساء امس ان الحركة تتواصل في تورا بورا وتكلم عن وضع غير واضح.

الا ان الغارات الجوية الامريكية على تورا بورا علقت في الساعة ٦،٣٠ مساء امس بتوقيت جرنيتش.

تفاصيل موسعة ص١٢

أين أسامة بن لادن ؟؟

لم تعثر الولايات المتحدة على اسامة بن لادن للآن بينما قالت قوات افغانية انها قضت فعليا على مقاتلي تنظيم القاعدة ولكن دون ان تعثر له على أثر.

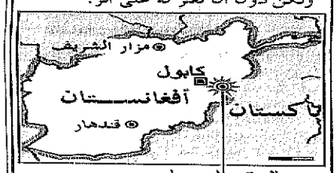

جبال تورا بورا

قال قائد بارز في القوات المناوئة لطالبان ان فلول مقاتلي تنظيم القاعدة ومعظمهم عرب أبيدت فعليا بعد ايام من القتال لكن لم يظهر أسامة بن لادن.

REUTERS

انفجار قنبلة هاون بعيد خطابه.. واسرائيل وامريكا تطالبانه بـ «افعال»

عرفات يدعو لوقف العمليات «الانتحارية»

عكاظ- غزة - وكالات - عواصم

انفجرت قنبلة هاون اطلقها فلسطينيون باتجاه مستوطنة رفح بام في جنوب غزة بعد دعوة الرئيس الفلسطيني ياسر عرفات امس لوقف جميع العمليات المسلحة بما فيها العمليات الانتحارية وجمعات الهاون وهذه ليست الصعوبة الوحيدة التي تواجه الرئيس الفلسطيني اذ ان العدوان الاسرائيلي المتصاعد يستفز مشاعر الفلسطينيين كما ان تدمير بنية الاجهزة الامنية الفلسطينية يحد من حركة السلطة ويأتي في اطار الصعوبات التي تواجه مساعي عرفات التعنت الاسرائيلي والضغوط الدولية والامريكية اذ ان متحدثا باسم رئيس الوزراء الاسرائيلي ارييل شارون اعلن عقب انتهاء حديث عرفات امس ان كلماته لاتكفي وان المطلوب هو افعال وطالب شارون عرفات بتوقيف من اسماهم «الارهابيين» المتوجهين لتنفيذ عمل ارهابي في القدس وحيفا وبئر سبع وقال: لدى عرفات اسماؤهم. وتطابق الموقف الامريكي مع الموقف الاسرائيلي اذ ان البيت الابيض رغم وصفه خطاب عرفات بانه «كلمات بناءة» طالبه بالافعال.

«تفاصيل ص١٣»

تضاعف ميزانية رشاوى الاستخبارات الامريكية

عكاظ - ا. ف. ب - واشنطن:

تقرر زيادة موازنة اجهزة وكالة الاستخبارات الامريكية من اجل «الرشاوى» بمعدل عشر مرات منذ احداث سبتمبر.. ويقصد بهذه الموازنة المبالغ المالية المخصصة لتقديم الرشاوى لمسؤولين اجانب ومخبرين بحسب مجلة نيوزويك في عددها الصادر اليوم نقلا عن مصدر في اجهزة الاستخبارات لم تكشف عنه ولايعلن ابدا عن موازنة اجهزة الاستخبارات في الولايات المتحدة الا ان خبراء يقدرون النفقات السنوية لوكالة الاستخبارات المركزية وحوالي ١٢ جهاز تجسس آخر بثلاثين مليار دولار.

مفتي لبنان: استهداف المملكة يعكس نوايا الصهيونية العدوانية

زياد عيتاني- بيروت:

أكد مفتي لبنان الدكتور محمد رشيد قباني ان ما تتعرض له المملكة العربية السعودية من إساءة وأذى يعكس نوايا الصهيونية العدوانية.

وحذر في خطبة عيد الفطر المبارك امس من المخطط الصهيوني داعيا الدول العربية الى تأخذ زمام المبادرة. وقال إن العالم العربي ينتظر من القمة العربية المقرر انعقادها في بيروت خلال شهر مارس المقبل عملا عربيا حاسما تجاه الغرور الاسرائيلي الذي بات يهدد المنطقة باسرها.

وقال ان امتنا تتعرض لهجمة شرسة من القوى الصهيونية والاستعمارية في محاولة لتوجيه ضربة للامة العربية والاسلامية وتشويه صورة الاسلام وقيمه السامية.

«الجزائري» يكشف عن مشاركة «موسوي» في معسكر تدريب الأفغان

خاص بـ «عكاظ» بالتعاون مع «واشنطن بوست»:

قدم الجزائري المحكوم بالتآمر في عملية ارهابية - أحمد رسام - المعلومات الأساسية للسلطات القضائية الامريكية، حول محمات الحادي عشر من سبتمبر، بما في ذلك الكشف عن اسم «زكريا موسوي» الذي كان زميلا له في معسكر للتدريب تابع لتنظيم القاعدة في افغانستان.
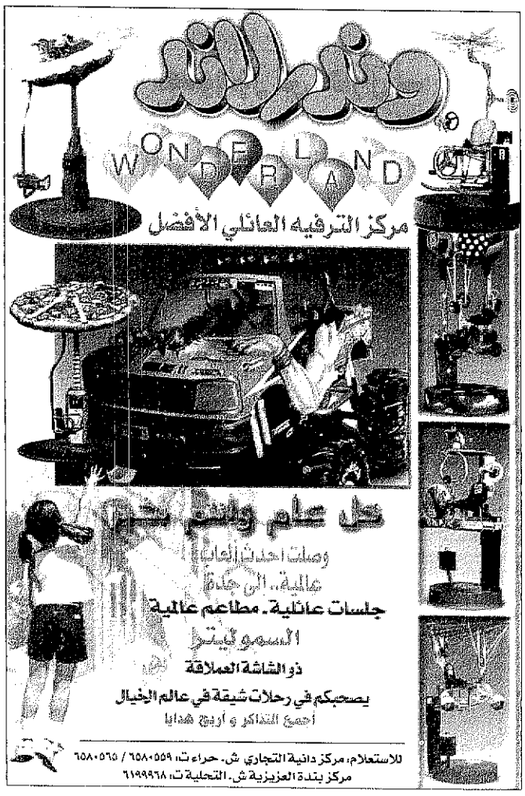
وقال مسؤولون امريكيون أمس أن «رسام» اعترف أمام المحققين انه تعرف إلى «موسوي» من خلال الصور التي عرضتها السلطات الامريكية عليه. وأنه قال انهما تشاركا في معسكر «خالدين» للتدريب معا قبل ثلاث سنوات. ومع ان المخابرات الفرنسية كانت ابلغت نظيرتها الامريكية بان موسوي يشتبه بانتمائه الى تنظيم القاعدة، فان تلك المعلومات بقيت مشتتة وتفتقدها التفاصيل التي وفرها رسام.