عكاظ

الأحد ١٥ جمادى الاولى ١٤٢٢هـ ٥ اغسطس ٢٠٠١م السنة الثالثة والاربعون العدد ١٢٧٦٢

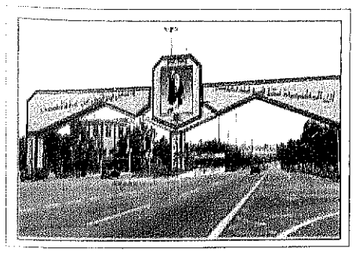

الطائف.. أحلى

صفحات خاصة بمناسبة زيارة سمو ولي العهد الى محافظة الطائف

بليار ريال التكلفة الاجمالية لعدد من مشاريع التنمية العملاقة

ولي العهد يزور الطائف اليوم ويدشن عددا من المشاريع التنموية

* محافظ الطائف :الزيارة حدث تاريخي للطائف واهلها

■ السميري

■ المخرج

■ الماضي

■ ابن معمر

■ الامير عبدالمجيد

■ ولي العهد

عبدالله دراج (الطائف)

تصوير : محمد باكراع

يبدأ صاحب السمو الملكي الامير عبدالله بن عبدالعزيز ولي العهد نائب رئيس مجلس الوزراء ورئيس الحرس الوطني اليوم الاحد جولته التفقدية على محافظة الطائف والتي ستشمل افتتاح عدد من المشاريع التنموية العملاقة ووضع حجر الاساس لمشروع طريق المحمدية بانشفا حيث سيقوم سموه الكريم عصر اليوم بتدشين هذا المشروع العملاق الذي يشتمل على فتح وسفلتة طريق عقبة المحمدية الواقعة بمركز الشفا جنوب الطائف والتي يبلغ طولها ٢٠كيلو مترا بتكلفة تقدر بحوالي ٣٦مليون ريال وسوف يخدم هذا الطريق سكان ١٣قرية اضافة الى الدور الكبير الذي سيقوم به في خدمة ودعم السياحة في الطائف نظرا لاخترافه لمناطق تتميز بالطبيعة الرائعة.

كما سيفتتح سمو ولي العهد حفظه الله في اليوم نفسه تشغيل المرحلة الاولى من مستشفى الملك عبدالعزيز التخصصي بالطائف الذي يعد واحدا من احدث المستشفيات في المملكة حيث تبلغ قدرته الاستيعابية ٥٠٠سرير اضافة الى المرافق الاخرى المساندة ومعهدين صحيين للبنين والبنات وقد بلغت تكلفة المشروع اكثر من ٦٠٠مليون ريال.

ويفتتح سموه يوم غد وفي ثاني ايام جولته الميمونة على محافظة الطائف مشروع تلفريك الهدا الذي اقامته شركة الطائف للسياحة والاستثمار ويعتبر الاكبر من نوعه على مستوى الشرق الاوسط والخامس على مستوى العالم حيث بلغت تكاليف انشائه اكثر من ٤٠مليونا ويبلغ طول التلفريك ٤٢٠٠م ويرتبط بالمحطتين العلوية والسفلية من خلال ٥٢عربية ويضم المشروع في محطته العلوية فندق خمسة نجوم يحتوي على ١١٠غرف واجنحة عادية وملكية اضافة الى المواقع الترفيهية والمطاعم ومواقف للسيارات وعدد من الخدمات الاخرى المساندة فيما تحتوي المحطة السفلية على منشات سكنية وترفيهية تلائم طبيعة المنطقة التي تعد اكثر دفئا من المحطة العلوية لانخفاضها واقترابها من سطح البحر ومنها العاب التزلج الصيفي «التوبوجان» والتي تعتبر الاولى من نوعها في الشرق الاوسط حيث يبلغ مسار العربات الفا وممئتي متر طولي تعمل بواسطة منشات خاصة تقوم بسحب العربات الى منتصف الجبل المحاذي للمحطة على ارتفاع يزيد عن مائة متر من منطقة الانطلاق ثم يتم تسيير العربات على قضبان حديدية تشبه سكك القطار بواسطة الجاذبية الارضية كما سوف يقوم صاحب السمو الملكي الامير عبدالله بن عبدالعزيز يوم الاربعاء الثامن عشر من الشهر الجاري بافتتاح محطة تحويل الكهرباء بعشيرة والمشاريع المرتبطة بها بمحافظة الطائف ويعتبر مشروع محطة عشيرة الذي بلغت تكلفته الاجمالية ١٧٥مليونا احد اهم المشاريع الهامة التي انشات بغرض توفير الخدمة الكهربائية لجميع قرى مركز عشيرة والقرى المجاورة لها مثل الفيصلية وال مشعان وام الدوم ودغيبجة ومران ورضوان كما سيقوم سموه حفظه الله في اليوم نفسه بزيارة منتزه مضيع الملك عبدالعزيز بعشيرة الواقع على وادي العقيق الذي يبعد عن الطائف ٧٥كيلومترا باتجاه الشمال وهذا الموقع يكتسب اهمية تاريخية تجسد مرحلة مهمة من حياة المؤسس الملك عبدالعزيز حيث كان يرحمه الله يقيم فيه مخيما لمدة شهر كامل اثناء رحلاته من الرياض الى الطائف.

وقد عبر معالي محافظ الطائف الاستاذ فهد بن عبدالعزيز بن معمر عن سعادته البالغة وسعادة اهالي الطائف لهذه الزيارة الكريمة التي تاتي في اطار حرص صاحب السمو الملكي الامير عبدالله بن عبدالعزيز ولي العهد ونائب رئيس مجلس الوزراء ورئيس الحرس الوطني على تفقد ابنائه في كافة مناطق المملكة والوقوف على احتياجاتهم ومشاركتهم افراحهم بافتتاح وتدشين المشاريع التنموية العملاقة واوضح معاليه ان زيارة سمو ولي العهد حفظه الله تاتي في وقت تشهد فيه الطائف نقلة تطويرية تنموية كبيرة تتمثل في تواصل اكتمال البنى التحتية في المحافظة من خلال اقامة والانتهاء من عدد من المشاريع مثل مشروع مستشفى الملك عبدالعزيز التخصصي الذي بلغت تكاليف انشائه اكثر من ٦٠٠مليون ريال وتم الانتهاء من المرحلة الاولى منه والبالغة تقريبا ٢٠٠سرير من اصل ٥٠٠سرير هي كامل الطاقة الاستيعابية للمشروع اضافة الى وضع حجر الاساس لمشروع طريق المحمدية بمنطقة الشفا الذي يجري تنفيذه بتكلفة اجمالية تبلغ اكثر من ٣٦مليون ريال وسيمثل حال الانتهاء منه دعما اقتصاديا وسياحيا للمحافظة فضلا عن الخدمات التي سيقدمها لاهالي المنطقة كما سيفتتح سموه الكريم محطة كهرباء عشيرة التي بلغت تكاليف انشائها ١٧٥مليون ريال وتخدم عددا كبيرا من قرى المنطقة اضافة الى الزيارة الكريمة التي سيقوم بها سموه لمخيم منتزه الملك عبدالعزيز بعشيرة الذي اعدته بلدية الطائف وقامت بتجهيزه تخليدا لذكرى الملك المؤسس الذي كان يقضي فيه يرحمه الله فترة استراحته خلال قدومه من الرياض واشار معالي المحافظ ان هذه المشاريع تحظى باشراف ومتابعة صاحب السمو الملكي الامير عبدالمجيد بن عبدالعزيز امير منطقة مكة المكرمة من خلال زياراته التفقدية المستمرة للمحافظة واتصاله المباشر لمتابعة تلك المشاريع والتوجيه بضرورة الانتهاء منها في الوقت المحدد. ورفع بن معمر الشكر نيابة عن اهالي الطائف لصاحب السمو الملكي الامير عبدالله بن عبدالعزيز بحفظه الله على هذه الزيارة الكريمة التي تجسد عمق التلاحم بين القيادة والمواطن وتؤكد النهج الذي تسير عليه حكومة خادم الحرمين الشريفين وسمو ولي عهده وسمو النائب الثاني حفظهم الله.

من جهته اكد الاستاذ عبدالله الماضي الربيعان وكيل محافظة الطائف ان زيارة سمو ولي العهد تعد دعما للمحافظة واهلها مشيرا الى ان المشاريع التي سيقوم سموه بحفظه الله بافتتاحها تاتي في اطار الدعم اللا محدود الذي تحظى به محافظة الطائف من حكومة خادم الحرمين الشريفين اعزه الله اسوة بمناطق المملكة الاخرى وقال ان الطائف اصبحت بفضل الله ثم بفضل هذا الدعم واحدة من اهم واكبر المحافظات في المملكة سواء من الناحية الاقتصادية او السياحية او من حيث اكتمال البنى التحتية التي يوليها صاحب السمو الملكي الامير عبدالمجيد بن عبدالعزيز امير منطقة مكة المكرمة جل اهتمامه ورعايته.

المهندس محمد بن عبدالرحمن المخرج رئيس بلدية الطائف اكد ان بلدية الطائف اكملت استعداداتها لاستقبال صاحب السمو الملكي الامير عبدالله بن عبدالعزيز ولي العهد نائب رئيس مجلس الوزراء ورئيس الحرس الوطني واشار الى ان معالي وزير الشئون البلدية والقروية وقف شخصيا على تلك الاستعدادات من خلال زيارته لمحافظة الطائف التي شملت منتزه مخيم الملك عبدالعزيز بعشيرة والذي سيحظى بزيارة كريمة من سمو ولي العهد حفظه الله لتفقده والوقوف على ما تم تنفيذه فيه.

واوضح المخرج ان البلدية عملت على الحفاظ على الموقع وصيانة بقية الابار التي امر الملك عبدالعزيز بحفرها واللوحة التذكارية التي تبين تاريخ حفر هذه الآبار عام ١٣٥٠هـ وبقايا اثار محطة الوقود الواقعة في طريق الحجاج اضافة الى مسجد الملك عبدالعزيز و قامت البلدية باعداد الدراسات والتصاميم للموقع وتم مباشرة العمل فيه عام ١٤١٩هـ لتجهيز واعداد ٩٠ الف متر مربع كمرحلة اولى ليكون منتزها من كامل المساحة البالغ مليون متر مربع وتم عمل الرفوعات المساحية لموقع المشروع من قبل احدى المؤسسات ووضعت التصورات المبدئية لهذه المرحلة من خلال التنسيق وتعديل المناسيب وتسوية الطريق المؤدي للموقع وتم انشاء سور من الحديد على المحيط المرحلة الاولى بطول ٩٥٠ متراً وتسييج الواجهة بطول ٢٠٠٠متر طولي وزود المتنزه بشتلات النخيل والفيكس والسدر وزرع بمسطحات خضراء وجرى تزويد المتنزه بشبكة ري بالتنقيط وشملت جهود البلدية تعميق الآبار الموجودة وعمل مظلات وتركيب العاب اطفال ورصف وسفلتة الطرق الداخلية والمؤدية الى الموقع وانارتها.

وابان المهندس المخرج الى صدور الامر السامي الكريم بتسجيل كامل مساحة موقع المتنزه باسم املاك الدولة وقال ان احد المكاتب الاستشارية المتخصصة تعد تصميما لكامل مساحة المتنزه يراعى فيه المحافظة على المواقع الاثرية والتاريخية وابرازها بالشكل الملائم والاستفادة من الامكانات الطبيعية والبيئية للموقع على مجرى وادي العقيق بما يلائم البيئة المحلية.

وعبر رئيس بلدية الطائف عن سعادته الكبيرة بزيارة سمو ولي العهد للطائف التي ستمثل دعما كبيرا لهذه المحافظة بشكل عام وللقطاع السياحي فيها بشكل خاص.

الدكتور خالد السميري مدير الشئون الصحية بالطائف اكد ان زيارة سمو ولي العهد يحفظه الله للطائف وافتتاحه عددا من المشاريع فيها ومنها مستشفى الملك عبدالعزيز التخصصي تعد زيارة تاريخية نظرا لما تمثله من اهمية كبيرة تعلن عن نقلة تطويرية كبيرة في محافظة الطائف واشار السميري الى ان مشروع مستشفى الملك عبدالعزيز التخصصي الذي سيفتتح سمو ولي العهد المرحلة الاولى منه يعد واحدا من اكثر المستشفيات تطورا على مستوى العالم نظرا لما يحتويه من تجهيزات تقنية عالية المستوى كمثل احدث ما توصل اليه العلم في مجال الاجهزة الطبية واكد انه سيكون رافدا قويا وداعما حقيقيا للصحة في الطائف التي تشهد ولله الحمد تطورا كبيرا يتجسد من خلال اكثر من سبعة مستشفيات و١٠٠مركز للرعاية الصحية الاولية وعدد من المراكز المتخصصة.

الطائف ترتدي ابهى الحلل لاستقبال ولي العهد

عبدالرحمن الزهراني (الطائف)

بكل مشاعر الحب والوفاء تفتح عروس المصائف الطائف المانوس ذراعيها وقد ارتدت ابهى حللها لاستقبال صاحب السمو الملكي الامير عبدالله بن عبدالعزيز ولي العهد نائب رئيس مجلس الوزراء ورئيس الحرس الوطني في زيارته الميمونة للطائف التي عودها عاليها في كل عام وذلك ليفتتح المشاريع السياحية والتنموية الشاملة.

وقد ازدانت شوارع وميادين الطائف بلوحات تحمل في طياتها الترحيب والشكر والثناء لسمو ولي العهد على هذه الزيارة الميمونة كما ارتفعت الاعلام خفاقة وانتشرت عقود الزينة الوضاءة بالوانها المختلفة لتحول ليل الطائف الى نهار في مخطف ارجاء المدينة ولتض في على عروس المصائف مزيداً من الحسن والجمال.

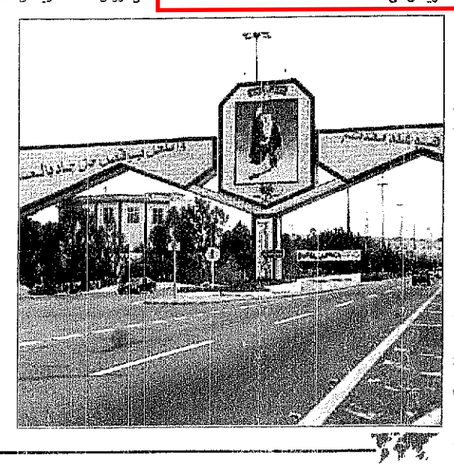

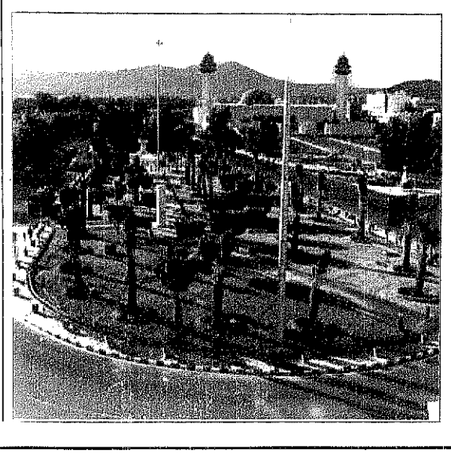

حافة الضوء

صالح مطر الغامدي

مرحبا.. وجه الخير

تتعلق هذا اليوم زيارة الخير في ربوع الطائف المصيف فتزين من روعة الزمان والمكان حيث تعانق الطائف ضيفها بالورود فيمد لها يده الكريمة بالعطاء والسخاء هذا ماتعودناه من سيدي صاحب السمو الملكي الامير عبدالله بن عبدالعزيز ولي العهد ونائب رئيس مجلس الوزراء ورئيس الحرس الوطني في زياراته الميمونة في ربوع الوطن والتي كان للطائف منها نصيب وأوفر.. ففي كل عام يمتع سموه اهالي الطائف بطلعته البهية فينشر السعادة في كل بيت.

يفتتح سموه الكريم اليوم عدداً من المشاريع ويضع حجر الاساس للبعض الاخر ليؤكد حفظه الله حرص الدولة على رعاية ابنائها وتقديم كل مافيه خير ورفاهية للمواطن والمقيم على حد سواء ان هذه المشاريع التي تحظى بمتابعة ذؤوبة من صاحب السمو الملكي الامير عبدالمجيد بن عبدالعزيز امير منطقة مكة المكرمة سيكون لها اكبر الاثر في نفوس ابناء الطائف حيث انها تمثل دعامة قوية في اكتمال البنية التحتية في المحافظة فهي تهتم بصحة المواطن ورفاهيته وراحته وامنه من تعبيد الطرق واقامة للمستشفيات وانشاء العديد من المشاريع السياحية فمرحبا بأسيدي ولي العهد نطقتها وتنطقها كل الالسن تعبيراً عما تكنه القلوب لكم من حب وولاء داعياً الله لكم بطيب الاقامة كما ندعوه سبحانه بان يحفظ لنا قيادتنا وعلى راسها مولاي خادم الحرمين الشريفين وان يحفظ لهذا الوطن عزه واستقراره.

المدير الاداري لمكتب عكاظ - الطائف

خزانات مياه الزامل العالمية

ترحب بسمو ولي العهد

وضيفة الكرام

فلاتر جامبو المركزية لإزالة الشوائب والكلور

1 = 5 R.O.

جهاز تنقية وتحلية داخل براد ماء انيق بمناسب كافة الاذواق

جديد ١٠٣ خار وبارد + ثلاجة عصيرات

خزان Y فاتق للكلور والتعقيم المياه مزود بفلاتر إزالة الشوائب - الرائحة - اللون - الطعم - الكلور

معدات دعاية مرتفعة عدد احجام تتنوع ماسا صحية ٢٠٠ كمالية تنقية ماء مقطر للمختبرات لإزالة الاملاح - الشوائب - الكلور تختلف عن تلك اجراء المتعارف عليها في الاسواق

معدات وادوات مسابح و مواد نظافة انشاء مسابح خرسانية وتغير جلاس احجام واشكال مختلفة للاعمال و الفلل والاستراحات

معزول اربع طبقات صحية ٢٠٠ ميكرون للحرارة والطحالب

تشغل خزانات مياه في العالم لا تحتوي على مادة الفيبر جلاس عدبه خاصة مع كل خزان

Tank Section

للاستفسار والاستشارة من هذا العرض ابقى الخزان ٠٢٢٢٤١٠٣٥٣ - ٠٢٢٢٤٥٠٦٠١

الموزع الوحيد - مؤسسة البحر