أخبار اقتصادية

مور: تدابير لتعجيل انضمام المملكة وروسيا للتجارة العالمية

ا.ف.ب (هونغ كونغ)

■ توقع المدير العام لمنظمة التجارة العالمية ماينك مور أمس في هونغ كونغ ان تبدأ روسيا سريعا انضمامها الى المنظمة في الاشهر المقبلة.

وقال خلال مؤتمر صحفي في نادي مراسلي الصحافة الاجنبية، "لن يكون مستصعبا ان تنضم روسيا المنتظمة في غضون ١٢ او ١٨ شهرا ولكن ذلك يقع على عاتق الاعضاء".

واوضح مور بان التدابير ستعرف لتعجيل انضمام روسيا والمملكة الى المنظمة بعد المجاح الذي شهده المؤتمر الوزاري الاخير للمنظمة الذي عقد في الدوحة.

وقال مور انه خلال اللقاءات مع الرئيس الروسي كلايمبير بوتين ادرك الاخير "مقدار تأهبه للانضمام الى المنظمة وأكد ان هذا التطور قد يساهم في تسهيل الاصلاحات الداخلية في روسيا".

الا ان مور اقر بوجود مشاكل كبيرة، تنتظر روسيا خصوصا في القطاع الزراعي.

وبدأت المفاوضات لانضمام روسيا الى المنظمة قبل ١٠ سنوات اثر انهيار النظام السوفياتي.

وبعد انضمام الصين، تعتبر روسيا والمملكة اكبر دولتين لم تنضما بعد الى منظمة التجارة العالمية.

تطوير برامج التدريب المهني

ابتهاج سنياوي (جدة)

■ بحضور لفيف من المسؤولين وكبار الشخصيات السعودية والبريطانية يتقدمهم معالي السفير البريطاني لدى المملكة سير ديرك بلامباي وقع معالي الدكتور علي بن ناصر الغفيص محافظ المؤسسة العامة للتعليم الفني والتدريب المهني اتفاقية تعاون مع شركة بي اي اي سيستمز لتطوير برامج ومناهج المؤسسة واعداد المعايير المهنية للقوى العاملة الوطنية المدربة كما شهد حفل التوقيع على الاتفاقية في مدينة الرياض السيد فيل تشامبيس المدير التنفيذي لشركة بي اي اي سيستمز.

وتفتح هذه الاتفاقية مجال التعاون بين المؤسسة العامة للتعليم الفني والتدريب المهني وشركة بي اي اي سيستمز من خلال تنفيذ برنامج مدته عامان لاعداد المعايير المهنية الوطنية الخاصة بالمهارات والخبرات المطلوبة لسوق العمل في المملكة ودعم برامج السعودة لاسيما في القطاعين التجاري والفني.

توقيع اتفاقية تمويل جماعي بالبنك الإسلامي

ابتهاج سنياوي (جدة)

■ تم أمس بمقر البنك الاسلامي للتنمية توقيع اتفاقية تمويل جماعي بطريقة الشراء وإعادة التأجير بين المؤسسة الاسلامية للتنمية القطاع الخاص التابعة للبنك الاسلامي للتنمية وشركة البترجي الطبية بمبلغ ٢٢٣,٥ مليون ريال.

وقع الاتفاقية كل من د. احمد محمد علي رئيس البنك بصفته رئيسا لمجلس ادارة المؤسسة الاسلامية لتنمية القطاع الخاص والمهندس صبحي عبدالجليل البترجي رئيس مجلس ادارة شركة بيت البترجي الطبية.

٠,٩٪ تراجع في الاسهم السعودية

رويترز (الرياض)

■ قال وسطاء ان الاسهم السعودية تراجعت بنسبة ٠,٩٪ في المئة في الاسبوع المنتهي امس منخفضة للاسبوع الثاني على التوالي مع احجام المستثمرين عن التعامل بسبب شهر رمضان وانتظارا لميزانيات ٢٠٠٢.

وقال التقرير الاسبوعي لمركز بدبت للاستشارات المالية ان المؤشر العام للاسهم انهى الاسبوع عند ٢٣٦٠,٤٨ نقطة انخفاضا من ٢٣٨١,١٠ قبل اسبوع غير ان حجم التداول ارتفع الى ٤,٠ ملايين سهم قيمتها ٢٧٤,٣ مليون ريال (١٩٣ مليون دولار) من ٣,٦ ملايين سهم قيمتها ٢٧٤,٩٨ مليون ريال الاسبوع السابق.

وقال تقرير مركز بخيت ان التعاملات كانت محدودة كالعادة في شهر رمضان كما توقع المشاورون اعلان الموازنة العامة الجديدة والنتائج المالية للشركات لعام ٢٠٠١.

ومن المقرر ان يقر مجلس الوزراء ميزانية السنة المالية القادمة في العاشر من ديسمبر القادم.

وكان سهم الشركة السعودية للصناعات الاساسية (سابك) اكثر الاسهم تداولا واستحوذ وحده على ١٢,٧ في المئة من قيمة التداول وتراجع السهم ٢,٣ في المئة الى ١٥٢ ريالا.

وانخفض سهم شركة الراجحي المصرفية للاستثمار الذي كان ثاني اكثر الاسهم تداولا ١,٢ في المئة الى ٧٠٦ ريالات.

وجرى تداول ٦١ سهما انخفضت اسعار ٣٥ منها وارتفعت اسعار ١٥ سهما ولم تتغير اسعار ١١ سهما. ولم يجر تداول على ١٥ سهما هذا الاسبوع.

أترون.. على شفا الانهيار

رويترز (لندن)

■ واجهت شركة انرون العالمية للطاقة الانهيار امس في الوقت الذي طلب فيه فرعها في أوروبا حمايته من الدائنين فيما يبدو أنه أكبر حالات انهيار الشركات في العالم.

وذهبت أمس ادراج الرياح محاولة لانقاذ اكبر شركة في العالم الغربي للتجارة في الكهرباء والغاز من الازمة التي عصفت بها نتيجة للديون الهائلة التي تراكمت عليها وتقدر بمليارات الدولارات. وأدار لها نظراؤها ظهورهم ولقد دانتوها ما تبقى من ثقة في قدرتها على الاستمرار في نشاطها.

وسعت البنوك والشركات التجارية الدائنة الى احتماء بمحاكم من جراء انهيار انرون التي كانت تمتلك نحو ٢٠ في المئة من تجارة الطاقة في الولايات المتحدة وترتفع انخفضت اسهم انرون من جديد اكثر من ٢٠ في المئة الى ٤٠ سنتا في اوائل التعاملات امس.

وقد بدا سقوط انرون قبل سنة اسابيع بأعلانها خسائر تبلغ ٦٢٨ مليون دولار في الربع الثالث من العام.

وصدرت اعلانات مباغتة من جانب الشركة تضمنت اعترافا بانها بالغت في اعلان حجم ارباحها وتنو ٦٠٠ مليون دولار منذ عام ١٩٩٧ ولم تسجل ديونا ملحقة في دفاترها. وسرعان ما فقد المستثمرون ثقتهم في شركة كانت قيمتها تقدر بنحو ٨٠ مليون دولار حتى ماض مضى تقريبا وفي نهاية التعاملات أمس الاول الاربعاء اصبحت القيمة السوقية لاسهم انرون لا تتجاوز ١٥٠ مليون دولار. ومما ساعد في التعجيل بانهيارها تحقيق لجنة السلطات الامريكية في معاملاتها الشهرة خارج الدفاتر والاستقالة الفاضحة لمديرها التنفيذي في أغسطس الماضي ومديرها المالي في أكتوبر. وتعمل انرون في اكثر من ٤٠ شركة في مختلف انحاء العالم وبلغ عدد العاملين فيها ٢١ الفا.

«اوبك» تحذر من انهيار الأسعار

ا.ف.ب (فيينا)

■ حذرت منظمة الدول المصدرة للنفط (اوبك) أمس في فيينا من «انهيار» اسعار النفط اذا لم يتم التوصل الى اتفاق مع الدول غير الأعضاء في الكارتل حول خفض للانتاج العالمي. واعلن الامين العام لمنظمة اوبك علي رودريغيس للصحفيين ان الاسعار ستنخفض «اذا لم يتم التوصل الى اتفاق بحلول ٣١ ديسمبر» واضاف «لكننا مقتنعون باننا لن نصل الى هذه المرحلة واننا سنتوصل الى اتفاق». وكان المسؤولون في اوبك حذروا من ان الاسعار قد تهبط تحت عتبة ١٠ دولارات للبرميل الواحد اذا لم يتم التوصل الى اتفاق لرفع اسعار النفط التي وصلت الى ادنى مستوياتها لها منذ عامين بسبب التباطؤ الاقتصادي. واكد ان اسعار النفط قد تشهد ارتفاعا اذا تعرضت العراق لهجمات اميركية في اطار حملة مكافحة الارهاب.

وتابع «في حال شهدنا نزاعا (في العراق) سترتفع» اسعار النفط.

أخبار خبر

صافولا تقيم حفل افطارها السنوي

عكاظ (جدة)

■ بمناسبة شهر رمضان المبارك اقامت مجموعة صافولا حفل افطارها السنوي الذي دعي عليه كل عام ويكون فرصة للقاء مسئوولي المؤسسة في رحابي وصحابي

وقد اقيم حفل هذا العام في المقر الرئيسي للمجموعة بجدة وحضره رئيس مجلس الادارة والعضو المنتدب المهندس عادل محمد فقيه ونواب الرئيس وكافة مسئوولي المجموعة وقطاعاتها المختلفة حيث جرى تبادل التهاني بين الحضور بمناسبة الشهر الكريم

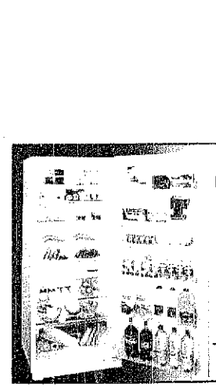

الرأي الاقتصادي

د. وليد عبو هاشم

الاسلام والعمل في اليابان

كما ذكرت في سلسلة هذه المقالات فإن الاسلام يحث على العلم والى الاجتهاد فيه - ويحاسبنا عليه - وسوف نسأل عن وقتنا فيما قصيناه، وعن صمتنا فيما افنيناه.

كما ان الاسلام يحث على اتقان العمل والاخلاص فيه. فالله يحب عبدا احدنا يقوم بالعمل ان يتقنه (وعن غشنا فليس منا)

والاسلام ايضا يحث على طلب العلم حتى ولو كان في الصين. ونشر العلم

والاسلام يحث ايضا على المشاركة والتعاون والثقات في اعمار الارض واصلاح امور الدنيا - بل ان احد اوجه الزكاة وهي حق من حقوق الله علينا - تشمل اعانة اخ مسلم على تأسيس عمل يستمرزق منه ويتعلم منه الحداية او السؤال

وهذه التوجيهات الاسلامية لو تم تطبيقها لكانت كفيلة بإذن الله بالقضاء على اي نوع من انواع البطالة - بل كانت كفيلة بالقضاء على الفقر بأكمله.

فالمجتمع الذي يتكون من افراد يعملون بجهد واخلاص ويتقنون عملهم ولا غش فيه - ويستخدمون احدث ما توصل اليه العلم من تقنية وتعلمونها ويشيرونها - ويساعدون بعضهم البعض. ويتعاونون على إعمار الأرض - هذا المجتمع سيكون بلا شك افضل مجتمع اقتصادي في العالم

- وسيتفوق على المجتمع الياباني او التايواني او الالماني. او غيرها من المجتمعات التي تفوقت في الصناعة والانتاج والتصدير بالرغم من انه ليس لها موارد تذكر - خلاف التزام افرادها وعملهم بصدق واجتهاد. وتحصيلهم للعلم وتعاونهم مع بعضهم البعض الى ان اصبحت منتجاتهم مصدر فخر وثقة على مستوى العالم.

وهذه جميعها اخلاقيات نحن كمجتمع مسلم اولى بها.

وللحديث بقية..

أستاذ الاقتصاد المشارك

بحضور «٥٠» مشاركا.. رجال الأعمال لـ «عكاظ»:

لقاء سمو ولي العهد ورجال الأعمال استشراف وتفعيل لدور القطاع الخاص

حامد بهم العطاس (جدة)

■ م. كردي

■ د. دحلان

■ سعيد

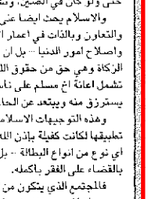

■ ابن محفوظ

□ أكد عدد من المسؤولين ورجال الأعمال ان لقاء صاحب السمو الملكي الأمير عبدالله بن عبدالعزيز ولي العهد نائب رئيس مجلس الوزراء ورئيس الحرس الوطني برجال الأعمال يوم بعد غد الاحد، يعكس اهتماما خاصا بالعديد من الموضوعات التي يبحثها القطاع الخاص.

وقالوا لـ عكاظ: ان سمو ولي العهد يحرص دائما على التعرف على ما يواجه رجال الأعمال في ولايته من معوقات وكذلك يحرص سموه على ايجاد حلول للتي يمكن حلها بسرعة لايجاد بيئة استثمارية تخدم القطاع الخاص على التحديات والمتطلبات الناجمة عن العولمة والظروف الراهنة التي يشهدها العالم شرقا وغربا.

واشاروا الى ان اللقاء سيبحث تفعيل دور القطاع الخاص في عملية التنمية ومواجهة متطلبات العولمة.

في البداية قال المهندس اسامة محمد مكي كرمدي امين عام مجلس الغرف السعودي: ان لقاء الأحد بولي العهد ورجال الأعمال يحمل العديد من الدلالات، فالى جانب كونه يدل على قوة اللحمة بين القيادة وابناء الوطن فان اللقاء يجسد الحرص على تنمية وتطوير الاقتصاد الوطني وتعزيز دور رجال الأعمال في خدمة التنمية.

واضاف ان اللقاء الذي ستستضيفه موضوعات عامة ومتنوعة تخص الاقتصاد الوطني وتطوراته في عصر العولمة وتحدياته ومتطلباته.

وتوقع كردي ان يحضر اللقاء حوالي ٣٥٠ رجل اعمال من مختلف مناطق المملكة.

من جانبه يقول الدكتور عبدالله صادق دحلان الاقتصادي المعروف ان سمو ولي العهد حريص على الالتقاء برجال الاعمال والمستثمرين بين الحين والآخر ومن هذا الاطار يأتي لقاء الاحد الذي سيتم خلاله استشراف افاق دور القطاع الخاص في المرحلة التنموية القادمة وبكل طموحاتها وتحدياتها.

واشار الى ان رجال الاعمال ينتظرون بفارغ الصبر لقاء سموه للتعرف على مرئياته الثاقبة ووضع تصوراتهم بين يدي سموه الكريم للاستفادة من رؤيته الثاقبة وحكمته وبعد نظره حفظه الله.

واكد الدحلان ان المملكة شهدت العديد من الخطوات التطويرية الفعالة في دعم وتطوير قدرات القطاع الوطني وتوسيع مشاركة القطاع الخاص في عملية التنمية والنتائج المحلي الاجمالي وذلك من خلال خصخصة العديد من المرافق العامة كالاتصالات والكهرباء وعمليات تشغيل وادارة وصيانة الموانئ البحرية.

واضاف انه كان لهذه السياسة انعكاسات ايجابية على تهيئة المناخ الاستثماري الجاذب للمستثمرين ورؤوس الاموال الوطنية والأجنبية.

اما رجل الأعمال عبدالله صادق محفوظ فيرى ان لقاء سمو ولي العهد مع رجال الاعمال سيؤكد بجلاء مدى التلاحم بين القيادة والمواطنين في مختلف فيؤكد ان القطاع الخاص يثمن المجهودات الجبارة التي يبذلها سمو ولي العهد في سبيل إتاحة الفرصة للقطاع الخاص للمزيد من المشاركة الفاعلة في عملية التنمية وذلك بايجاد الحلول السريعة والناجحة لكل ما قد يعترض سبيله من عقبات.

وقال: ان لقاء سمو ولي العهد ورجال الاعمال سيعطي القطاع الخاص دفعة قوية لمواصلة دوره التنموي والاستثماري كما سيمكنه من استشراف المستقبل بكل وضوح وثقة في ضوء ثوابتنا والمتغيرات الدولية الراهنة.

واشار الى ان اللقاء يأتي في اطار المزيد من الشفافية والافصاح الذي تحرص عليه قيادتنا الرشيدة من اجل المضي قدما في مسيرة الاصلاح الاقتصادي الذي بدأت بتحديث الأنظمة الاقتصادية لتواكب متغيرات ومتطلبات عصر العولمة.

اما رجل الاعمال عبدالله مرعي بن محفوظ فيرى ان الاستثمار في المملكة اصبح مواتيا واكبر جاذبية للاستثمار سواء الوطني او الاجنبي من خلال التسهيلات والمزايا التي يقدمها لهم وبالتالي لايتبقى سوى دور فاعل ومخلص من جانب رجال الأعمال لاستثمار الفرص المتاحة وانشاء العديد من المشاريع التنموية التي توفر الالاف من فرص العمل للشباب المؤهل والعدرب من ابناء هذا الوطن.

المحللات قسموه بحرص دائما على تلمس احتياجات ومتطلبات القطاع الخاص الذي يثرقب بتطوق لهذا اللقاء مع سموه الكريم.

واكد بن محفوظ ان هذه اللقاءات اثبتت اهميتها وفعاليتها يوما في اعطاء دفعات للقطاع الخاص من خلال التفاعل المباشر بين صانع القرار والقطاع الخاص بما يعود بالخير على اقتصادنا بالنمو والازدهار.

واكد ان الاقتصاد الوطني خطا خطوات واثقة نحو افاق ارحب تجعله قادرا على مواجهة تحديات عصر العولمة بكل تحدياتها.

واختتم تصريحه بالقول: ان المناخ الاستثماري في المملكة اصبح مواتيا واكبر جاذبية للاستثمار سواء الوطني او الاجنبي من خلال التسهيلات والمزايا التي يقدمها لهم وبالتالي لايتبقى سوى دور فاعل ومخلص من جانب رجال الأعمال لاستثمار الفرص المتاحة وانشاء العديد من المشاريع التنموية التي توفر الالاف من فرص العمل للشباب المؤهل والعدرب من ابناء هذا الوطن.

الأسعار مرشحة للمزيد من الارتفاع

تعثر مفاوضات موردي اللحوم والشركات الاسترالية

محمد العبدالله (الدمام)

□ وصلت المفاوضات الجارية بين موردي اللحوم المبردة و لمجمدة بالمملكة والشركات الاسترالية المصدرة لحوم الى طريق مسدود، بعد رفضها استئناف التصدير على ضوء صلاتها.

واضاف، مصادر قريبة من موردي اللحوم المبردة والمجمدة بالمنطقة الشرقية ان الشركات الاسترالية رفضت اعطاء ضمانات خطية لوصول الشحنات الى ميناء الملك عبدالعزيز، خصوصا في ظل استمرار الحظر على الموانئ الليبية من جانب واحد اخر فإن الشركات الاسترالية لم تتلق تأكيدات من الشركات الملاحية بعدم المرور على الموانئ الموبوءة، الامر الذي يسهل من مهمة فسح تلك الشحنات بالمملكة.

واكد المصادر، بأن الاسعار مرشحة لمزيد من الارتفاع في ظل التطورات الحاصلة حاليا، خصوصا وان البواخر المحملة باللحوم المجمدة للمملكة تشهد تناقصا بشكل مستمر من جانب ومن جانب اخر فإن قلة الحاويات وطول المدة الشحن التي تتراوح بين (٣-٤) اشهر تعمل عاملا اخر في مواصلة الأسعار في الارتفاع.

وحسب المصادر، فإن الاسعار ستشهد مزيدا من الارتفاع، ما لم يتم التوصل الى قرارات تصب في المصلحة العامة، وهي التخفيف من الاجراءات المتخذة تجاه مرور بالاضافة الى ضرورة الدفع المقدم لكامل المبلغ قبل الشحن بفترة كافية، فضلا عن اخلاء المسئولية في حالة تم رفضها من قبل الجمارك بالمملكة، الأمر الذي اعتبره المورودن عملية «نوع ترفع» قبل الشركات الاسترالية واوضحت المصادر ان الاشتراطات الاسترالية الجديدة والمعقدة، حالت دون الوصول الى صيغة وسط، خصوصا وان السوق السعودي يعاني من شح في اللحوم المبردة والمجمدة وخصوصا اللحوم البقرية.

وقالت المصادر، ان الاسعار مرشحة لمزيد من الارتفاع في ظل التطورات الحاصلة حاليا، خصوصا وان البواخر المحملة باللحوم المجمدة للمملكة تشهد تناقصا بشكل مستمر من جانب ومن جانب اخر فإن قلة الحاويات وطول مدة الشحن التي تتراوح بين (٣-٤) اشهر تعمل عاملا اخر في مواصلة الأسعار في الارتفاع.

وحسب المصادر، فإن الاسعار ستشهد مزيدا من الارتفاع، ما لم يتم التوصل الى قرارات تصب في المصلحة العامة، وهي التخفيف من الاجراءات المتخذة تجاه مرور الأسفن والحويات بالموانئ الخليجية.

وبالنسبة للأسعار فإن سعر لحم الغنم بالعظم يبلغ (٢٣٠٠) دولار للطن مقابل (١٦٠٠) دولار واللحم بدون عظم (٣٠٠٠-٣١٠٠) دولار مقابل (١٩٠٠-١٩٥٠) دولار للضأن واللحم الضأن المجمد المستورد من استراليا ونيوزيلندا (١٥٧٥-١٦٧٥) مقابل (١٠٠٠-١١٠٠) دولار للطن، اما بالنسبة لاسعار لحوم الابقار فانه تتراوح بين (١٩٥٠-٢٢٠٠) دولار مقابل (١٩٠٠-١٧٠٠) دولار.

في ظل تراجع أسعار النفط .. المختصون لـ «عكاظ»:

تنمية الإيرادات غير النفطية وترشيد الانفاق تحديان اساسيان لاقتصادنا

محمد الغامدي (الرياض)

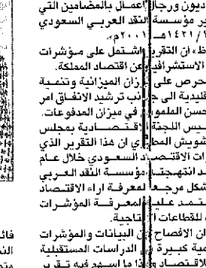

■ الطيري

■ المطلق

■ الصبيعي

□ نوم اقتصاديون ورجال اعمال بالمضامين التي اشتمل عليها تقرير مؤسسة النقد العربي السعودي للعام المالي ١٤٢٠/١٤٢١هـ-٢٠٠٠م.

وقالوا لـ عكاظ: ان التقرير اشتمل على مؤشرات تفيد في الدراسات الاستشرافية لمسار الاقتصاد المملكة.

واضافوا: ان الحرص على ان تكون الايرادات غير النفطية هي الجانب الذي ترشيد الانفاق امر مهم في جانب التحسن الملموس في ميزان المدفوعات.

يقول رئيس رئيس غرفة التجارة والصناعة بمجلس الشورى الدكتور سليمان الطيري ان هذا التقرير الذي استعرض كل تطورات الاقتصاد السعودي خلال عام التقرير وهو تقليد اتجهت اليه مؤسسة النقد العربي السعودي وهو يشكل مرجعا لغرف الاقتصاد السعودي ويعتمد عليه في المعرفة المؤشرات الاقتصادية الرئيسية.

واكد الطيري ان التقرير البيانات والمؤشرات الاقتصادية، لها اهمية كبيرة في الدراسات المستقبلية والاستشرافية للاقتصاد وهذا ما اسهم فيه تقرير مؤسسة النقد العربي السعودي السابقة لعمل الدراسات الاستشرافية في القطاعات الاقتصادية بالذات والخدمية.

واشار المطيري ان كلمة معالي محافظ النقد خادم الحرمين الشريفين اظهرت العديد من المؤشرات في هذا التقرير يأتي ابرزها نمو الناتج المحلي بنسبة ٠,٤ ٪ خلال عام التقرير ١٤٢٠-١٤٢١هـ-٢٠٠٠-٢٠٠١م، وهي نسبة جيدة بحب المحافظة والعمل على محاولة زيادتها في الاعوام القادمة لتتناسب مع النمو السكاني في المملكة.

ويقول الدكتور زين العابدين بري استاذ الاقتصاد بجامعة الملك سعود في الحقيقة فان هناك العديد من النقاط الإيجابية التي اشتمل عليها التقرير السنوي لمؤسسة النقد العربي السعودي السابقة لعمل الدراسات الاستشرافية للاقتصاد وهذا ما اسهم فيه تقرير مؤسسة النقد العربي السعودي الذي تفضل معالي وزير المالية ومحافظ مؤسسة النقد العربي السعودي بتقديمه بين يدي المقام السامي الكريم واستطيع ان افند بعضا من هذه النقاط في عادة الفوائز الميزانية بل وتحقيق بعض النقاض في الميزانية، التحسن الملموس في ميزان المدفوع عاما، ومدى مساهمة القطاع المصرفي في دعم القطاع الخاص، وكذلك الابقاء على معدلات التضخم تحت السيطرة التامة.

فقد حققت الميزانية، وكما ذكر معالي المحافظ، فائضا لاول مرة وذلك منذ العام ١٩٨١ ولعل ما يلفت النظر في ذلك انس تحقيق الفائض يحدث ذلك، فهذا امر متوقع، وانما اعتماده على ثلاث عناصر اساسية وهي النمو في ايرادات البترول الذي يعتبر المصدر الاول والاساسي في الميزانية وكذلك على تنويع مصادر الايرادات وايضا ترشيد الانفاق الحكومي فالملفت للنظر ومنذ فترة طويلة من الزمن هو زيادة اعتماد الميزانية على مصادر اخرى للدخل غير البترول.

فقد ازدادت مساهمة المصادر الاخرى في ايرادات الميزانية من اقل من ١٠٪ في العام ١٩٧٠م الى ما يصل ٣٠٪ في العام ١٩٩٩م. والعامل الاخير هو ترشيد الانفاق الحكومي وهذا بحد ذاته مطلب نحرص على تحقيقه للدول المتقدمة والنامية على حد سواء.

الامر الثاني هو التحسن الملموس في ميزان المدفوعات وهو قيمة ما تصدر مقارنة الى قيمة ما نستورد، فحسب تقرير مؤسسة النقد العربي السعودي فان هناك ارتفاع في هذا الفائض من ٢,٥ بليون عام ١٩٩٩م الى ٥٣,٧ بليون ريال في العام ٢٠٠٠م. غير ان ما يؤسف له حقا هو ان معظم هذه الزيادة في الميزان التجاري جاءت من خلال الزيادة في صادرات البترول والتي حققت حوالي ٥٨٪ بالمقارنة الى الزيادة في صادرات القطاع الخاص والتي بلغت ١٣,٩٪ والتي بلغت فقط ثلاث مليارات ريال وكان من المستحسن لو تركزت تلك الزيادة في صادرات القطاع الخاص مما يعني بالتالي تقليل الاعتماد على البترول.

الامر الثالث هو المقدرة التي تمكن من خلالها القائمون على الامر من احتواء التضخم الذي ساد الاقتصاد السعودي لفترة طويلة من الزمن وذلك خلال الطفرة الاقتصادية خلال السبعينات. وفي الحقيقة فان هناك العديد من وسائل السياسة المالية والنقدية التي مارستها حكومة المملكة لتحقيق مبدأ استقرار الاسعار. نذكر منها على وجه الخصوص توسيع العرض من خلال الاعانات وزيادة مقدرة القطاع الخاص على زيادة الانتاج وذلك بالاضافة الى التوسع في المنافسة وكسر العديد من الاحتكارات التي كانت تسود الاقتصاد السعودي. وقد قامت حكومة المملكة بذلك دون الحاجة الى اللجوء للحد من الطلب الذي ظل يزايد عبر السنين. ولو اقدمت الحكومة على سياسة التحد من الطلب لفاقم الطلب على القطاع الخاص الامر الذي قد يؤدي الى نوع من الركود.

ويشير رجل الاعمال صالح المطلق الى هذا التقرير اعطى مؤشرا ايجابيا رغم الظروف الاقتصادية العالمية التي اصابها الركود واضاف المطلق ان هناك معدلات نمو ايجابية تشير الى السياسة الحكيمة لدى المملكة.

وعرج المطلق الى القطاع الخاص ودوره الايجابي في المراحل المقبلة في ظل توجه المملكة المتواصل الى الخصخصة موضحا ان هذا التقرير يشار الى القطاع الخاص واعتماده على نفسه بشكل كبير وتطرق المطلق الى عدة مؤشرات ايجابية لسياسة المالية والنقدية كالمحافظة على سعر صرف ثابت للريال السعودي. واكد المطلق ان تلك المؤشرات في ايجابية في ظل التحديات والظروف المحيطة بالمنطقة.

وقال رجل الاعمال والكاتب الاقتصادي منصور ابو رياش ان ارتفاع الناتج المحلي بنسبة تزيد عن ٤٪ والنمو الذي يشهده القطاع النفطي تعد مؤشرات ايجابية من شانها دفع عجلة التنمية والمساهمة في جذب مزيد من الاستثمارات الخارجية.

وقال: ان المكانة الاقتصادية الكبيرة للمملكة والاقتصادها كاكبر بلد في العالم لاحتياطي النفط وكميات الغاز تدفع المستثمرين للفوز بحجم الاستثمارات خاصة مع مناخ الاستقرار والامن الذي تعيشه المملكة.

وقال عبدالعزيز الصبيعي رجل الاعمال واحد خبراء القطاع العالمي: ان الاحداث الاخيرة في العالم اثرت والقت بظلالها على العديد من اقتصاديات العالم. موضحا ان مناعة اقتصاد المملكة والشفافية التي تحول للعمل بها منذ فترة بالاضافة لانشاء الهيئة العامة للاستثمار ساعد على استمرار معدل نمو الناتج المحلي الاجمالي. وقال: ان عددا من الخبراء الاقتصاديين كانوا متوقعون عدم تحقيق المملكة لهذا النمو الا ان السياسة الاقتصادية الحكيمة وترشيد النفقات وسحاولة ايجاد موارد جديدة للدولة مما لاشوئر على رحلة المواطن سلام في الوصول لهذه المعدلات الجيدة من النمو. اما الخاص على زيادة الانتاج وذلك بالاضافة الى التوسع سعيد احمد ابو الخير رجل الاعمال وخبير الأمن فقال: ان الارقام التي اشار اليها مسئولو مؤسسة النقد العربي السعودي فيما يتعلق بحجم النمو في الناتج المحلي تؤكد نجاح السياسة الاقتصادية الهادفة التي تنتهجها المملكة موضحا ان قطاعات المصارف والاسهم والهاتف والكهرباء حققت نتائج جيدة رغم انها بدات مرحلة الخصخصة مؤخرا.

وقال: ان مراحل بناء الاقتصاد السعودي تمت على قواعد متينة تدعمها سياسة هادئة وحكيمة وامن وامان فيما تعيش معظم مناطق العالم صراعات مما دفع العديد من المستثمرين للاستقرار في المملكة.

واضاف ان نجاح الهيئة العامة للاستثمار في استقطاب شركات عالمية للاستثمار بالمملكة مؤشر يؤكد مناعة الاقتصاد السعودي.