بسم الله الرحمن الرحيم

عكاظ

جريدة كل الوطن

www.okaz.com.sa

مدير عام المؤسسة ورئيس التحرير : هاشم عبده هاشم

OKAZ - SUNDAY, JUMADA'IL 14, 1422 SEPTEMBER, 2, 2001 G. NO. 12790

● ٤٠ صفحة □ «الثمن ريالان» ●

عكاظ الاحد ١٤ جمادى الآخرة ١٤٢٢هـ ٢ سبتمبر ٢٠٠١م السنة الثالثة والاربعون العدد ١٢٧٩٠

المليك يوجه بتزويد هيئة الإغاثة بوسائل تعليمية

عكاظ (جدة)

□ بتوجيه كريم من خادم الحرمين الشريفين الملك فهد بن عبدالعزيز تقدم وزارة المعارف ١٩٣٣ جهازا من الوسائل التعليمية لهيئة الإغاثة الإسلامية العالمية بالمملكة تقديرا لجهودها في مجال العمل الخيري خدمة للمسلمين في كل انحاء العالم.

واوضح امين عام رابطة العالم الإسلامي ورئيس مجلس إدارة الهيئة الدكتور عبدالله بن عبدالمحسن التركي ان هذا الدعم يعد تجسيدا لاهتمام المليك ووزارة المعارف بجهود الهيئة في خدمة الفقراء والمحتاجين في شتى انحاء العالم.

«تفاصيل ص٣»

سمو ولي العهد يرعى اجتماعات منظمة الصحة العالمية

عبدالله الفاصدي (الرياض)

□ يرعى صاحب السمو الملكي الامير عبدالله بن عبدالعزيز ولي العهد نائب رئيس مجلس الوزراء رئيس الحرس الوطني حفل افتتاح اجتماعات الدورة الثامنة والاربعين للجنة الاقليمية لمنظمة الصحة العالمية لدول شرق المتوسط بقصر المؤتمرات بالرياض خلال الفترة من ١٣-١٦ رجب المقبل.

ونوه معالي وزير الصحة د. اسامة شبكشي بالرعاية الكريمة لسمو ولي العهد لاجتماعات اللجنة مؤكدا ان هذه الرعاية تجسيد للدور الريادي الذي تضطلع به المملكة في الاهتمام بالخدمات الصحية ورعاية الانسان.

«تفاصيل ٢»

نقاط سعودية مصرية سورية خلال أيام

صالح عبدالفتاح (القاهرة)

□ تجري حاليا مشاورات يتوقع ان تسفر عن انعقاد قمة عربية في القاهرة خلال أيام يشارك فيها قادة المملكة ومصر وسوريا. وتوقعت مصادر مطلعة ان ينضم إلى القمة العاهل الأردني الملك عبدالله الثاني وقالت المصادر لـ عكاظ، ان القمة ستبحث تطورات الأوضاع في المنطقة وسبل دعم الانتفاضة كما علمت «عكاظ» ان جهودا عربية تبذل وتشارك فيها المملكة ومصر وسوريا مع فرنسا بهدف إحياء المبادرة المصرية الأردنية والضغط على واشنطن لتتفهم مقررات ميتشيل.

عرفات في جدة اليوم ٤٥ مليون دولار من المملكة للسلطة

خالد الفايز (الرياض)

□ يصل الى جدة اليوم الرئيس الفلسطيني ياسر عرفات في زيارة رسمية يلتقي خلالها خادم الحرمين الشريفين الملك فهد بن عبدالعزيز ال سعود وسمو ولي العهد الامين حيث يتناول اللقاء الاوضاع الفلسطينية الراهنة.

وقال السفير الفلسطيني لدى المملكة مصطفى شيخ هاشم دبب لـ عكاظ، ان المملكة حولت مبلغ ٤٥ مليون دولار للسلطة الفلسطينية لحل ازمتها المالية.

«تفاصيل ص١»

الوسائل الدعوية .. من التقليدية الى العمل المنظم

جرائم خاص بـ عكاظ - اعداد : الوكلي

الصفحة الأخيرية ص١٤

استمرار الترشيح لـ ١١٩٠٤ وظائف تعليمية (ص٢)

- تقييم حالة الطائرة السعودية في كوالالمبور (٢٨)
- احباط تهريب مخدرات واسلحة (ص٢٧)

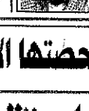

«كتاب عكاظ اليوم»
- حمد المانع
- عبدالله الحسين
- علي العمير
- غازي القصيبي

- عبدالله الفيصل رمز العشق (ص١٣)
- علاج ١٥٠ حالة سرطان في جدة (ص٢٨)

المختصون منوهين لـ «عكاظ» بالتزام المملكة بحصتها الانتاجية:

خفض المليون برميل يدعم استقرار اسعار النفط

- اليامي يكشف سر إصابته
- الرياضيون: هذا هو المطلوب من الجوهر

(طالع الصفحات الرياضية)

جمعان العدواني (جدة)
محمد العبدالله (الدمام)

□ توقع عدد من المختصين بالشئون النفطية ان يؤدي بدء تطبيق قرار منظمة الاوبك بتخفيض حجم الانتاج النفطي لدول المنظمة بنسبة ١٪ بدءا من أمس الى دعم استقرار اسعار النفط في الاسواق العالمية. وقالوا لـ عكاظ، ان هناك العديد من المؤشرات على ان اسعار النفط مرشحة للارتفاع خلال الفترة القادمة مع دخول فصل الخريف الذي يزداد فيه الطلب على النفط لتكوين المخزونات الاستراتيجية لفصل الشتاء واشاروا الى ان قمة الثراء اعضاء اوبك بالتخفيضات المتلق عليها حتى تؤتي هذه التخفيضات ثمارها. وأشادوا بالتزام المملكة التام بحصتها الانتاجية المخفضة تلافيا لقرار منظمة الأوبك لمواجهة الانخفاض الحاصل في اسعار النفط العالمية. ويرى الدكتور علي ال ابراهيم استاذ المالية والاقتصاد بجامعة الملك فهد للبترول والمعادن والدكتور فاروق الخطيب والدكتور علي رفاق استاذا الاقتصاد بجامعة الملك عبدالعزيز ان بدء منظمة أوبك تطبيق تخفيض الانتاج بمعدل مليون برميل يوميا، يمثل اتجاها ايجابيا لضبط الاسعار وايجاد توازن بين العرض والطلب.

«تفاصيل ص١١»

«ورأي عكاظ ص١٧»

مدرسة تغلق ابوابها امام الطالبات

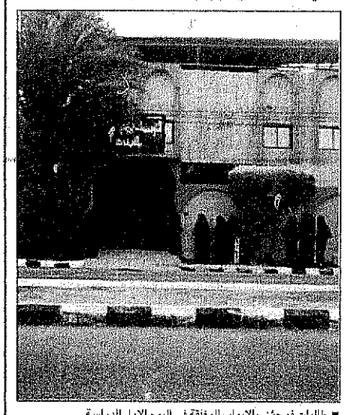

■ طالبات فوجئن بالابواب المغلقة في اليوم الاول للدراسة.

«تفاصيل ص ٩»

يوم دراسي أول: الغياب يتقلص والحفريات تعطل المرور

عكاظ (المكاتب الداخلية)

□ حركة غير عادية شهدتها شوارع المدن والقرى في مختلف انحاء المملكة على مدى ساعتين عقب صلاة فجر امس إعلانا لعودة نبض الحياة إلى دور العلم في مستهل عام دراسي جديد وكانت العلامة الفارقة تدني نسبة الغياب في اليوم الأول اذ بلغت اقل من ١٠٪ كمؤشر على ارتفاع مستوى الوعي بين الطلاب والطالبات وأولياء الأمور بأهمية الانتظام في الدراسة منذ اليوم الأول وبذلت الجهات الأمنية جهودا كبيرة لتيسير وصول الطلاب والطالبات والمعلمين والمعلمات الى مدارسهم في وقت مبكر وان اثرت اعمال الصيانة والحفريات في بعض المدن -كما هو الحال في مكة المكرمة- على انسيابية الحركة المرورية ورغم كل ذلك لم تقع سوى حوادث بسيطة وعادية.

«تفاصيل موسعة ص٦ الى ٩»

■ رهبة اليوم الاول تطغى على ملامح طلبة الصف الاول الابتدائي

تصوير: عرض المالكي

فقيه : الغاء الجمارك بين المملكة وسوريا خلال عامين

سيف الدين الحافظ (دمشق)

□ اكد معالي وزير التجارة اسامة بن جعفر فقيه ان المملكة وسوريا ستقومان خلال العام بتخفيض الرسوم الجمركية بينهما بواقع ٥٠٪ ليرتفع العام القادم إلى ٧٥٪ تمهيدا للإلغاء الكامل للرسوم الجمركية بين البلدين خلال عامين.

«تفاصيل ص ١٢»
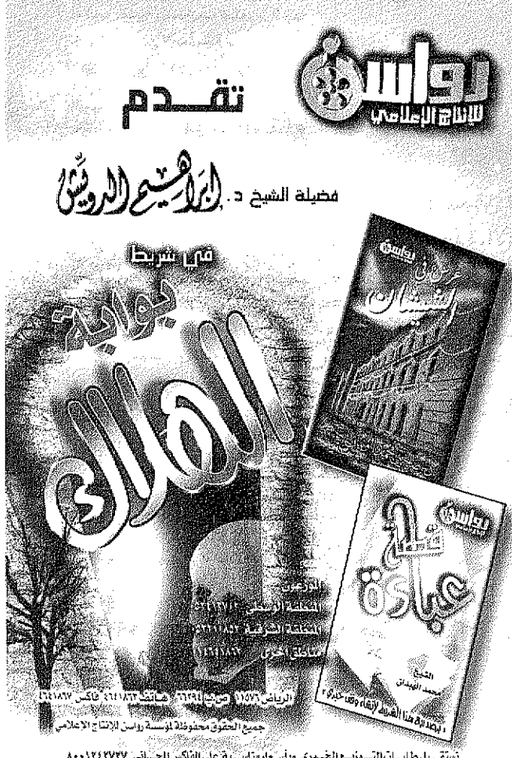
كوبون مسابقة عكاظ معلومة وخبر
على يوم ٢/٩/٢٠٠١م
الاسم .....
رقم الهوية .....
الهاتف الجوال .....
اختر الاجابة الصحيحة
ساعتين ثلاث ساعات سامة واحدة