الأذاعة البريطانية:
زيارة الأمير عبدالله لايطاليا تتويج للعلاقات المتميزة بين البلدين

واس (الرياض)

قالت هيئة الاذاعة البريطانية «بي. بي. سي» ان زيارة صاحب السمو الملكي الامير عبدالله بن عبدالعزيز ولي العهد ونائب رئيس مجلس الوزراء ورئيس الحرس الوطني الى الجمهورية الايطالية تأتي تتويجا لدرجة التقدير التي اصبحت تحظى بها العلاقات المتميزة بين المملكة العربية السعودية وايطاليا.

ونقلت الاذاعة في تعليق لها امس بمناسبة زيارة سمو ولي العهد الى ايطاليا عن الصادر الدبلوماسية الايطالية قولها ان المملكة العربية السعودية وايطاليا تتفقان في توجهات كثيرة ازاء الاوضاع في الشرق الاوسط.

ونسبت الاذاعة الى تلك المصادر تاكيدها ان المملكة العربية السعودية تحظى بتقدير السياسة الايطاليين نظرا لسياستها المتزنة ودورها الرئيسي في استقرار المنطقة كما ان المملكة تعتبر ايطاليا دولة رئيسية في دعم وتقوية العلاقات مع دول الاتحاد الاوروبي.

ورأت الاذاعة انه من هذا المنطلق يحرص الساسة الايطاليون على تقوية جسور التعاون مع المملكة العربية السعودية من اجل حل المشاكل التي تتعرض لها المنطقة وتنسيق الجهود معها لوضع صيغة واضحة للحوار الاوروبي ـ العربي مع دول العالم الاسلامي موضحة ان ايطاليا تلقي تقدير المملكة العربية السعودية في هذا المجال لانها قطعت شوطا ايجابيا طويلا في عدم وبقاء ظاهرة التطرف بالاسلام.

وافادت الاذاعة ان قضية السلام في الشرق الاوسط من البنود المهمة في محادثات سمو ولي العهد مع القادة السياسيين الايطاليين.

وتحدثت الاذاعة عن التبادل الاقتصادي بين البلدين مشيرة الى المملكة وايطاليا وقعتا مؤخرا عدة اتفاقات كبيرة في مجال الاستثمار ومشيرة الى ان المملكة تعد ثاني اكبر مصدر للنفط الى ايطاليا.

الأمير فيصل بن ثامر يعزي حمد الشاوي

عكاظ (جدة)

□ قام صاحب السمو الملكي الامير فيصل بن ثامر بن عبدالعزيز وكيل امارة منطقة مكة المكرمة للشئون الامنية امس بزيارة منزل الاستاذ حمد الشاوي للتعزية ومواساته في فقيد الجو حمد عبدالله الشاوي الذي توفاه الله يوم السبت الماضي منطقة مكة المكرمة الخاص وكان في استقبال سموه عند الفقيد الاستاذ حمد الشاوي وعدد من امراء مكتب وزير الداخلية وشقيق الفقيد الدكتور محمد الحمد الشاوي وبقية افراد العائلة وشقائه وحرصه وافر بهم. وقد شكر الاستاذ حمد الشاوي والد الفقيد سمو الامير فيصل بن ثامر على مشاعر سموه الطيبة ودعا الله ان يتغمد الفقيد بواسع رحمته وان لا يرى الجميع مكروها في عزيز لديهم.

د. غازي يشهد احتفال كلية الهندسة بتكريم الصفوة

سعيد النفيص (جدة)

□ شهد معالي مدير جامعة الملك عبدالعزيز الدكتور غازي عبيد مدني مساء امس حفل كلية الهندسة لتكريم صفوة الخامسين سابقا لديها وذلك بحضور معالي الدكتور محمد عمر الزبير والدكتور اسامة صادق وكيل الكلية وعميد الكلية الدكتور وليد حسين ابو الفرج وذلك بقاعة الاحتفالات بالجامعة.

عميد الكلية الدكتور وليد حسين ابو الفرج القى كلمة في الحفل رحب فيها بالحضور واشاد بما قدمه صفوة الخامسين سابقا من جهود لخدمة الكلية.

من جهته قال د. محمد الصادق الجفري في تصريح عقب الحفل لقد اصبحت مسئولية عمادة الكلية على قلتريفن وتشرف بثقة معالي مدير الجامعة د. غازي عبيد مدني كما تشرف بالعمل بمسئوليات تحت قيادة معالي د. رضا بن عبيد ومعالي د. اسامة بن عبدالمجيد شبكشي.

اما معالي الدكتور فؤاد غازي امين العاصمة المقدسة فقد اشاد بهذا التكريم وقال عاقلان لم تقطع بعد الجامعة كما ان هناك علاقة متينة وقوية بين الجامعة والامانة قبل تسلمي ادارتها كما ان هناك ابحاثا ودراسات اعدتها الجامعة لصالح الامانة.

واكد د. ماجد بن عبدالله القصيبي امين عام الغرفة التجارية الصناعية بجدة ان هذا الحفل يجسد اهتمام الكلية بمجتمعها سواء كانوا قدامى او على رأس العمل فيها.

وفي ختام الحفل تم تسليم الجوائز للمحتفى بهم وهم: معالي د. فؤاد غازي امين العاصمة المقدسة ـ د. عصمتي محمد الحسن الادريسي ـ د. محمد الصادق الجفري ـ د. ماجد عبدالله القصيبي ـ د. مازن عبدالرزاق بابلية.

طائرة اغاثية سعودية وصلت تيرانا

واس (تيرانا)

واوضح رئيس اللجنة السعودية العشتركة لاغاثة شعب كوسوفا رئيس جمعية الهلال الاحمر السعودي الدكتور عبدالرحمن بن عبدالعزيز السويلم ان هذه الطائرة تاتي مواصلة لجهود المملكة في تقديم المساعدات الانسانية لشعب كوسوفا مشيرا الى ان الى جانب الاغاثة ستتواصل نقل كميات من المواد الاغاثية الموجودة في مستودعات اللجنة السعودية المشتركة لاغاثة شعب كوسوفا.

تكريم المتقاعدين والمتميزين بوزارة الحج

عبدالله الذبياني (مكة المكرمة)

□ يشهد معالي وزير الحج الدكتور محمود محمد سفر في الخامس والعشرين من صفر الجاري حفل تكريم المتقاعدين والمتميزين في الوزارة ومؤسسات الطوافة والنقابة العامة للسيارات ومؤسسات حجاج الداخل من العاملين في موسم حج العام الحالي.

يشار الى ان معالي وزير الحج وافق على تشكيل لجنة لدراسة الترشيحات الخاصة بالعسكريين برئاسة الدكتور محمد صالح بنتن وكيل وزارة الحج.

د. نزيه يستقبل مدير عام منظمة المدن العربية

نصيف لدى لقائه الصقر

عادل باصقر (جدة)

□ استقبل معالي الدكتور نزيه حسن نصيف امين محافظة جدة في مكتبه امس مدير عام منظمة المدن العربية محمد الصقر ـ وتم خلال الاجتماع مناقشة سبل التعاون بين الأمانة والمنظمة في مجال تبادل الخبرات.

وقد اطلع الصقر على آلية العمل في الامانة والهيكل التنظيمي المتبع في الادارات والبلديات الفرعية.

رئيس البانيا لدى افتتاح المستشفى السعودي الميداني بتيرانا:
نقدر جهود المملكة في اغاثة الشعب الكوسوفي

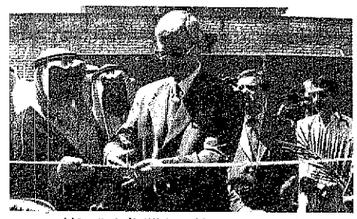

الرئيس الالباني يقص الشريط ايذانا بافتتاح المستشفى

جانب من حضور الحفل

واس (تيرانا)

□ افتتح تشافكا رئيس بولة البانيا الفيدرالية رجب ميداني امس المستشفى السعودي الميداني في تيرانا الذي انشأته اللجنة السعودية المشتركة لإغاثة شعب كوسوفا بدعم من المتبرعين الطبية في القوات المسلحة وذلك بحضور المسئولين المعنيين بالصحة في البانيا.

وكان في استقبال فخامته لدى وصوله مقر المستشفى رئيس اللجنة السعودية المشتركة لإغاثة شعب كوسوفا وزير الصحة السعودي الدكتور عبدالرحمن السويلم الذي رافق فخامته الى المستشفى.

وقد عرض الدكتور السويلم خلال جولة قام بها مع فخامته في المستشفى الذي تم انشاؤه من قبل الحكومة السعودية في تيرانا مشيرا فخامته الى ان البانيا بحاجة للمساعدات لإغاثة من كافة دول العالم لكي يعيش الشعب الكوسوفي في مستقبل افضل.

الى ذلك قدم رئيس اللجنة السعودية المشتركة لإغاثة شعب كوسوفا رئيس جمعية الهلال الأحمر السعودي الدكتور عبدالرحمن السويلم الذي رافق فخامته الى المستشفى درعا تذكاريا بهذه المناسبة.

وحضر افتتاح المستشفى معالي وزير الصحة الالباني سوليس وعدد من المسئولين الالبان.

وعلى الافتتاح اعرب رئيس اللجنة السعودية المشتركة لإغاثة شعب كوسوفا ورئيس جمعية الهلال الأحمر السعودي الدكتور عبدالرحمن السويلم عن بالغ شكره وتقديره لفخامة رئيس جمهورية البانيا رجب ميداني على افتتاحه لهذا المستشفى الذي هو يعد رمزا لتعاون المملكة العربية السعودية في تخفيف المعاناة عن الشعب الكوسوفي.

ونوه الدكتور السويلم بالجهود الكبيرة التي بذلتها حكومة المملكة العربية السعودية وبقيادة خادم الحرمين الشريفين الملك فهد بن عبدالعزيز وسمو ولي عهوه الأمين وسمو النائب الثاني وشعب المملكة وجميع القوى الاسلامية في تخفيف المعاناة الكبيرة عن الشعب الكوسوفي داعيا المولى عز وجل ان يوفق الجميع لما يحبه الله ويرضاه.

من جهته اعرب معالي وزير الصحة الالباني سوليس في تصريح مماثل عن سعادته بافتتاح هذا المستشفى في تيرانا مشيرا الى ان مواقع المستشفى مناسب جدا ويوفر للمرضى في هذه الاماكن من خدمات طبية لازمة.

واوضح معاليه ما يحظى به من اهتمام من طاقم طبي مميز واجهزة طبية حديثة الى الله سبحانه وتعالى ثم الى حكومة خادم الحرمين الشريفين الملك فهد بن عبدالعزيز آل سعود ـ حفظه الله ـ التي بذلت قصارى جهدها لتتخفيف من معاناة الشعب الكوسوفي.

وعبر فخامته في تصريح لوكالة الانباء السعودية عن سروره بافتتاح هذا المستشفى الذي تم انشاؤه من قبل الحكومة السعودية في تيرانا مشيرا فخامته الى ان البانيا بحاجة للمساعدات لإغاثة من كافة دول العالم لكي يعيش الشعب الكوسوفي في مستقبل افضل.

الى ذلك قدم رئيس اللجنة السعودية المشتركة لإغاثة شعب كوسوفا رئيس جمعية الهلال الأحمر السعودي الدكتور عبدالرحمن السويلم درعا تذكاريا بهذه المناسبة.

وحضر افتتاح المستشفى معالي وزير الصحة الالباني سوليس وعدد من المسئولين الالبان.

وعلى الافتتاح اعرب رئيس اللجنة السعودية المشتركة لإغاثة شعب كوسوفا ورئيس جمعية الهلال الأحمر السعودي الدكتور عبدالرحمن السويلم عن بالغ شكره وتقديره لفخامة رئيس جمهورية البانيا رجب ميداني على افتتاحه لهذا المستشفى الذي هو يعد رمزا لتعاون المملكة العربية السعودية في تخفيف المعاناة عن الشعب الكوسوفي.

ونوه الدكتور السويلم بالجهود الكبيرة التي بذلتها حكومة المملكة العربية السعودية وبقيادة خادم الحرمين الشريفين الملك فهد بن عبدالعزيز وسمو ولي عهوه الأمين وسمو النائب الثاني وشعب المملكة وجميع القوى الاسلامية في تخفيف المعاناة الكبيرة عن الشعب الكوسوفي داعيا المولى عز وجل ان يوفق الجميع لما يحبه الله ويرضاه.

من جهته اعرب معالي وزير الصحة الالباني سوليس في تصريح مماثل عن سعادته بافتتاح هذا المستشفى في تيرانا مشيرا الى ان مواقع المستشفى مناسب جدا ويوفر للمرضى في هذه الاماكن من خدمات طبية لازمة.

واوضح معاليه ما يحظى به من اهتمام من طاقم طبي مميز واجهزة طبية حديثة الى الله سبحانه وتعالى ثم الى حكومة خادم الحرمين الشريفين الملك فهد بن عبدالعزيز آل سعود ـ حفظه الله ـ التي بذلت قصارى جهدها لتتخفيف من معاناة الشعب الكوسوفي.

وعبر فخامته في تصريح لوكالة الانباء السعودية عن سروره بافتتاح هذا المستشفى الذي تم انشاؤه من قبل الحكومة السعودية في تيرانا مشيرا فخامته الى ان البانيا بحاجة للمساعدات لإغاثة من كافة دول العالم لكي يعيش الشعب الكوسوفي في مستقبل افضل.

الى ذلك قدم رئيس اللجنة السعودية المشتركة لإغاثة شعب كوسوفا رئيس جمعية الهلال الأحمر السعودي الدكتور عبدالرحمن السويلم درعا تذكاريا بهذه المناسبة.

وحضر افتتاح المستشفى معالي وزير الصحة الالباني سوليس وعدد من المسئولين الالبان.

وعلى الافتتاح اعرب رئيس اللجنة السعودية المشتركة لإغاثة شعب كوسوفا ورئيس جمعية الهلال الأحمر السعودي الدكتور عبدالرحمن السويلم عن بالغ شكره وتقديره لفخامة رئيس جمهورية البانيا رجب ميداني على افتتاحه لهذا المستشفى الذي هو يعد رمزا لتعاون المملكة العربية السعودية في تخفيف المعاناة عن الشعب الكوسوفي.

ونوه الدكتور السويلم بالجهود الكبيرة التي بذلتها حكومة المملكة العربية السعودية وبقيادة خادم الحرمين الشريفين الملك فهد بن عبدالعزيز وسمو ولي عهوه الأمين وسمو النائب الثاني وشعب المملكة وجميع القوى الاسلامية في تخفيف المعاناة الكبيرة عن الشعب الكوسوفي داعيا المولى عز وجل ان يوفق الجميع لما يحبه الله ويرضاه.

من جهته اعرب معالي وزير الصحة الالباني سوليس في تصريح مماثل عن سعادته بافتتاح هذا المستشفى في تيرانا مشيرا الى ان مواقع المستشفى مناسب جدا ويوفر للمرضى في هذه الاماكن من خدمات طبية لازمة.

واوضح معاليه ما يحظى به من اهتمام من طاقم طبي مميز واجهزة طبية حديثة الى الله سبحانه وتعالى ثم الى حكومة خادم الحرمين الشريفين الملك فهد بن عبدالعزيز آل سعود ـ حفظه الله ـ التي بذلت قصارى جهدها لتتخفيف من معاناة الشعب الكوسوفي.

العقاوي يرأس اجتماع قادة قطاعات حرس الحدود اليوم

عبدالله الصقير (جدة)

الفريق العقاوي

□ يرأس مدير عام حرس الحدود الفريق ركن طيار بن محسن العقاوي صباح اليوم الاجتماع الاول لقادة القطاعات والوحدات وضباط العمليات الذي تدشنه قيادة حرس الحدود بمنطقة مكة المكرمة وذلك بصالة الاجتماعات بمبنى القيادة بالكورنيش.

ويتم في الاجتماع وفق ما ذكره د. نمر بن عثمان العبيد بحري ركن مساعد من صالح الغامدي مدير ادارة العمليات بحرس الحدود بالمنطقة من بحث تطوير الاجراءات لرفع كفاءة الوحدات ومنسوبيها، ويسبق الاجتماع باي من الذكر الحكيم فكلمة قائد المنطقة اللواء احمد بن عبدالله سويداء ثم كلمة للعميد بحري ركن مساعد الغامدي كلمة للجنة المنظمة للاجتماع ثم يفتتح الفريق ركن العقاوي الاجتماع لهذه جلساته لمناقشة عدة اوراق عمل.

من جهة اخرى يقوم العقاوي بجولة استطلاعية على غرفة القيادة والسيطرة والاستماع للشرح عنها ويطلع العقاوي على الجهاز الاستعلامات الفنية الخاصة بالمعابر المؤتمر الدولي لشرطة المطارات والموانئ البحرية الذي يعقد خلال الفترة من ١٦ الى ٢٠ صفر.

د. نوبل يحاضر عن الميكروسكوبية والفقرات العنقية

ابراهيم عقيلي (جدة)

□ تستضيف الخدمات الطبية في الخطوط الجوية العربية السعودية اليوم الدكتور نوبل ليمان استاذ طب وجراحة الاعصاب والعمود الفقري بمستشفى ماونت سينيوورك في شاطر نيويورك الامريكي عن الجراحة العنقية بالميكروسكوبية لتضارب الفقرات القطنية والثانية عن احدث الطرق في تشخيص حالات خلع الفصل العنوي للفقرات العنقية والاساليب الجراحية لعلاج هذه الحالات. وعن تجاربه الخري بالولايات المتحدة الامريكية سوكوم اسوتل استشاري زراعة الكبد بمستشفى ماونت سينا محاضرة في النادي العلمي لاخصائي الباطنية والكبد في شفق ماريوت جدة. وعن ناحية اخرى استضاف مستشفى الملك خالد للحرس الوطني الدكتور سوكور ليمري في محاضرة عن زراعة الكبد في حالات سرطان الكبد. يشار الى ان هذه الفعاليات تاتي في اطار زيارة الفريق الطبي الامريكي للخدمات الطبية بالخطوط السعودية. وقال مدير عام الخدمات الطبية بالسعودية الدكتور طلال صالح قطب ان الخدمات استقبلت ٢٠٠٠ حالة لعرضها على الفريق الطبي.

اجتماع للجنة اصدقاء المرضى بالطائف الاحد

واس (الطائف)

□ تعقد لجنة اصدقاء المرضى بمحافظة الطائف يوم الاحد المقبل اجتماعها السادس برئاسة معالي محافظ الطائف عبدالله بن رشيد الراشد في تمام الساعة العاشرة صباحا بمقر مكتب معاليه بمقر المحافظة. كما سيتم مناقشة كافة الموضوعات المتعلقة بدعم العمل وشئون اللجنة ماليا وعينيا وتحويل مرضى مركز الشاهين الطبي التابع لبرنامج مستشفى الملوك المسلحة بالهوا للتامين بعض عليهم بالقادمة وذلك في اطار برامج الانشطة الطلابية الأسرة لهم على حساب اللجنة وكذلك موضوع التوعية. واشار الدكتور العيسى الى ان اللجنة ستستعرض في الاجتماع توصيات الندوة الوطنية الثانية للجان اصدقاء المرضى بالمملكة التي عقدت بالمحافظة المنتهية في الشهر نفسه الماضي.

واكد مدير المكتب التنفيذي للجنة الدكتور العيسى ان المحافظة تعمل على تفعيل دور اللجنة في جميع المحافظات التابعة لها حيث تم تشكيل لجنة في محافظة بيش وتعمل على تشكيل لجان في محافظات الدرب وتثليث وتنومة وخميس مشيط وبقية المحافظات التابعة لها.

بلغنيم عقب تفقده مشروعات مكافحة تلوث المياه
اكتمال توسعة تحلية الشعيبة قريبا

عكاظ (جدة)

مشروع المرحلة الثانية توسعة محطة التحلية بالشعيبة بتوقع الانتهاء منه بعد ستة اشهر ويوفر المياه لمدن مكة المكرمة وجدة والطائف.

ذكر ذلك معالي محافظ المؤسسة العامة لتحلية المياه المالحة الدكتور أمين بن عبدالرحمن بلغنيم عقب جولته التفقدية للمشروعات التي تنفذها المصلحة بمنطقة مكة المكرمة في جدة، واشار الى ان الطاقة الانتاجية للمحطة بعد التوسعة ستكون ٢٧٠ الف متر مكعب توزع بواقع ٦٠٪ لجدة و ٤٠٪ لكل من مكة المكرمة والطائف.

واكد بلغنيم ان الهدف من هذه التوسعة الاطلاع على مدى تأثير مياه الصرف الصحي التي تصب في البحر على محطات التحلية بجدة وبحث التنسيق بين المصلحة والتحلية لرفع مستوى الاداء في مراقبة المياه والصرف الصحي ومعرفة الاسلوب المستخدم للتخلص من مياه الصرف الصحي بالبحر مما يؤثر على محطات التحلية التي تعمل بطريقة التناضح العكسي والا تخرج المياه الا بعملية تحليلية فائقة لذا أوصت معالي الوزير بعدم السماح بالتوسع في انشاء محطات المعالجة في المنشأة التناضح يؤثر ذلك على كفاءتها، اما محطة التحلية التي تعمل بطريقة اخرى فلا تتأثر بتلوث مياه البحر.

وفي رده على سؤال عن توقع ازمة مياه في جدة في صيف هذا العام قال: مصادر المياه في جدة كافية للتحليه التي لها طاقة انتاجية محددة لا يمكن تجاوزها وهناك استعدادات مكافحة من التحلية بالتعاون مع ادارات المياه الاخرى لموسم الصيف نظرا لتنامي الوزن في منشأة مياه.

من جهته اعرب المهندس منصور عبدالله اللابوبحس مدير عام مصلحة المياه والصرف الصحي بمنطقة مكة المكرمة عن سعادته بزيارة بلغنيم للمصلحة لالطاعه على مشروعاتها.

وعن جهود المصلحة لازالة تلوث شواطئ جدة البحرية بمياه الصرف الصحي قال تقوم المصلحة بتنفيذ عدة مشاريع لازالة التلوث وبخصوص العمل هنا حاليا الانهاء المرحلة الخامسة منها مشروع انهاء مد خطوط الصرف الصحي بطول ١٦ كم وقد تم استلامه وسيتم تشغيله قريبا وتكلفته ٥٨ مليون ريال ومشروع اخر لازالة الضرر عن مجرى الاربعين وبتوقع استلامه خلال الايام القادمة بتكلفة ٤٩ مليون ريال وعدد الانتهاء من محطة رفع مياه الصرف الصحي المتوقفة تبرير وقف تشغيلها مؤقتا الى حين الانتهاء من اعمال الصيانة والتطوير التي تقوم بها المصلحة حاليا.

الندوة العالمية تشرف على مخيمين للاجئي كوسوفا

عكاظ (جدة ـ مكة المكرمة)

□ تقوم الندوة العالمية للشباب الاسلامي حاليا بالاشراف على مخيمين في العاصمة الالبانية كوسوفا ومدينة تورانس وذلك في اطار حملة الندوة العالمية لاغاثة لمسلمي كوسوفا. الامين العام المساعد للندوة الدكتور عبدالوهاب بن ابراهيم ابو سليمان اوضح ذلك مشيرا الى ان المخيمات الاول يضم ١٣٠٠ اسرة والثاني ١٠٠ اسرة. ومن ناحية اخرى كشف الدكتور ابو سليمان عن ان الندوة العالمية الاسلامية ستقوم في المملكة عن وجود ظاهرة غريبة لدى اطفال لاجئي كوسوفا في المخيمات بالبانيا وهو ذيابهم عن النطق في عدم قدرة الاطفال على النوم وقد سألوهم للتنبية وقال الدكتور عدنان خليل بالما الامين العام لهيئة الاغاثة الاسلامية العالمية بالعملكة العربية السعودية ان هذه الظاهرة جاءت نتيجة للاهوال التي تعرض لها الاطفال في كوسوفا على ايدي الصرب. من ناحية اخرى ذكرت التقارير الواردة من اللجنة السعودية المشتركة لاغاثة لاجئي كوسوفا ان جميع الاطفال الذين اختاروا العودة الى جامع ام قرى بالقرب من قرية الباشتيل في كوسوفا في الاسبوع الماضي قد عادوا الى المخيمات بالبانيا وذلك لعدم وجود المياه والمواد الغذائية.

٢ مليارات و٥٠٠ مليون ريال صادرات فرع التجارة بجدة

عادل باصقر ـ هاشم بدوي (جدة)

□ بلغت قيمة الصادرات الوطنية خلال عام ١٤١٩هـ والتي صدرت لها شهادات منشأ من فرع وزارة التجارة بمحافظة جدة ٢,٥٠٠,٨٨٣,٠٣٠ ريالات.

مدير عام فرع وزارة التجارة بمنطقة مكة المكرمة محمد بن عتيق الحربي افاد ان عدد شهادات المنشأ الصادرة خلال العام المنصرم قد بلغت ٢٤٨٣٣ شهادة عادلة تمثل الوزن للسلعة المصدرة ٢,٩٣٤,٧٥٨,٩١٩ كيلو جراما. واوضح ان معالي وزير التجارة اسماء حمغير قلبه ويعتبر الاهتمام الشديد من خلال الشبكة المعاصرة وحرصه الدائم على سرعة انجاز كافة المعاملات وتقديم افضل التسهيلات للمواطنين وذلك من خلال الانتقاء المعمول بها في ذلك من انجازات اجتماعية على الاقتصاد الوطني. وأشاد ان عدد القنادق بمحافظة جدة حتى نهاية عام ١٤١٩هـ قد بلغ ٤٧ فندقا بما لا يقل عن ثمراتين شخص لتتلقى الضيف العام بما يحتوي ٥٢٨٠ غرفة حيث تم الترخيص لتسعة وعشرين عمارة تشتغيلها كشقق مفروشة. واقاد ان قسم القنادق التابع لفرع وزارة التجارة بمحافظة جدة يقوم بدور تقييمي على القنادق ومراكز الشقق المفروشة ومدينة جدة حفظتها من ناحية التزاميهم وتقييدهم بالتعليمات والأنظمة المعمول بها.

السعودية تخفض ذاكرة غير مسبوق الهلال الأحمر كوسوفا بنسبة ٥٠٪

واس (جدة)

□ اشارت الخطوط الجوية العربية السعودية في اعلان مسمم تخفيض قدره خمسين بالمائة على تذاكر السفر لمنسوبي جمعية الهلال الاحمر السعودي من الاطباء والفنيين والادارين العاملين في الحقل الطبي بالمراكز الطبية والاغاثية في البلدان ومدوليا وذلك لدعم وتسهيل الاعمال الانسانية المقدمة لمسلمي كوسوفا. وأوضح مدير عام الخطوط السعودية الدكتور خالد بن عبدالله بكر ان هذا الاجراء يأتي عملا بتوجيهات صاحب السمو الملكي الامير سلطان بن عبدالعزيز النائب الثاني لرئيس مجلس الوزراء ووزير الدفاع والطيران والمفتش العام رئيس مجلس ادارة الخطوط السعودية الذي يعرض دائما على قيام الخطوط السعودية بدورها الانساني في هذا المجال.

واشار الى ان الخطوط السعودية ساهمت ومازالت في نقل مواد الاغاثة الى مناطق الاجئين الكوسوفيين.

في دراسة ميدانية لحركة السياحة بالطائف
توقع نمو الاسكان وخدمات الترفيه والمطاعم

عبدالله دراج (الطائف)

□ توقعت دراسة ميدانية اجرتها الامانة العامة للجنة التنشيط السياحي بالطائف زيادة النشاط في ٣محلات بالمحافظة في الاسكان السياحي وخدمات الترفيه والمطاعم خلال السنوات القادمة.

وكانت الامانة قد اجرت مسحا ميدانيا لعينة عشوائية من السياح لدراسة حركة السياحة بالمحافظة.

محمد فارس المسند امين عام لجنة التنشيط السياحي بالمحافظة قال ان الانفاق السياحي سابقا ارتفع من ١٨ مليارا الى ٣٥ مليار ريال نظرا لتنوع السياح بالخارج ما عدا جزء بسيط منها للسياحة الداخلية ولكن خلال السنوات الاخيرة اصبحت السياحة الداخلية تتبوأ مكانة جيدة وزاد الاقبال عليها بشكل ملحوظ ان السائح في الخارج يصرف يوميا ما يتراوح بين ٥٠٠ و ١٠٠٠ ريال بينما لا يتجاوز صرفه في الداخل ٣٠٠ ريال مضيفا ان الوحدات السكنية المهياة في الطائف قد جاوزت حاليا عشرة الاف وحدة سكنية من الفنادق والشقق المفروشة والاستراحات والمخيمات السياحية.

ارتفاع اداء انتاجية «بلديات» جدة

عادل باصقر (جدة)

□ بلغ المعدل الاجمالي لاداء انتاجية مراقبة الاسواق في امانة محافظة جدة ٢٤١٤٪ بمعدل نصيب الفرد الشهري منها ١٨٤ محلا. وقد تجاوزت ١١ بلدية معدل اداء وانتاجية بلدية الحمدانية وسعد الموظف بارامكو الجديدة وسعد الموظف بارامكو القديمة بنسبة ٢٠٠٪ والاقبال عليها بشكل ملحوظ ان السائح في الخارج يصرف يوميا ما يتراوح بين ٥٠٠ و ١٠٠٠ ريال بينما لا يتجاوز صرفه في الداخل ٣٠٠ ريال مضيفا ان الوحدات السكنية المهياة في طائف عن مركز الضيافة الثالثة.

يشار الى ان معالي امين محافظة جدة اصدر تعليماته باعادة تنسيق زراعة حديقة جديدة كل شهر اضافة الى الصيانة الدورية لجميع المسطحات الخضراء.

اعتماد البرامج الكشفية بالقنفذة

ابراهيم المتحمي (القنفذة)

□ اعتمد مدير التعليم في القنفذة ابراهيم حسن الفيفيه برامج كشافة القنفذة خلال فصل الصيف.

وقال الحسين محمد الجعفري المشرف الفني على الكشافة ان البرامج يتضمن مخيما لخولة لعرفاء الطلائع خلال الفترة من ١٠ ـ ١٥ ربيع الاول القادم.

ومخيم تعرف على بلدك من ٢٨ ـ ٣٠ ربيع الاول ومخيم الصحافة من ٢ ـ ٤ ربيع الاول والمعتمرون بتلقون من ٢٨ ـ ٣٠ ربيع الاول ومخيم الصحافة من ٥ ـ ١٠ ربيع الاول ودراسة المفوضين من ١٤ ـ ١٦/٥/١٤٢٠هـ ودراسة الشارة من ١٠ ـ ١٤/٥/١٤٢٠هـ.

في ذمة الله

○ تتشقل الى رحمة الله تعالى الشيخ زايد عبدالله القرني والد كل من عبدالله وفالمحسان الاجتماعية بالطائف وعائض المدرس بثانوية الحديدية وسعد الموظف بارامكو وبتقلى فقد القاضي التعازي بمنزلهم بالسحيلي بالطائف تغمده الله بواسع رحمته ومغفرته والهم اهله وذويه الصبر والسلوان.

وإنا لله وانا اليه راجعون.

٦» مراكز صيفية للطلاب بالمدينة المنورة

واس (المدينة المنورة)

□ تقيم الادارة العامة للتعليم بمنطقة المدينة المنورة ٦٠ من الثامن والعشرين من الشهر الجاري ستة مراكز صيفية لاستقبال الطلاب خلال فترة الاجازة لشغل اوقات فراغهم لممارسة الهن من الانشطة الثقافية والاجتماعية والرياضية بما يعود عليهم بالفائدة وذلك في اطار برامج الانشطة الطلابية التي تقيمها وزارة المعارف خلال الاجازة الصيفية.

ومن جهود المصلحة لازالة تلوث شواطئ جدة البحرية بمياه الصرف الصحي قال تقوم المصلحة بتنفيذ عدة مشاريع لازالة التلوث وبخصوص العمل هنا حاليا الانهاء المرحلة الخامسة منها مشروع انهاء مد خطوط الصرف الصحي بطول ١٦ كم وقد تم استلامه وسيتم تشغيله قريبا وتكلفته ٥٨ مليون ريال ومشروع اخر لازالة الضرر عن مجرى الاربعين وبتوقع استلامه خلال الايام القادمة بتكلفة ٤٩ مليون ريال وعدد الانتهاء من محطة رفع مياه الصرف الصحي المتوقفة تبرير وقف تشغيلها مؤقتا الى حين الانتهاء من اعمال الصيانة والتطوير التي تقوم بها المصلحة حاليا.

وتوزيع استمارات الاشتراك على الطلاب لتعبئتها قبل انتهاء الاختبارات حيث يقوم قسم النشاط الطلابي هذه الايام باعداد التوزيعات النهائية لاقامة هذه المراكز وتجهيزها والاختيار الهيئة المشرفة على كل منها.

وبين جنيد انه تم اختيار مدارس الابتدائية وعبدالرحمن بن خلدون المتوسطة والقدام بن عمرو والمحمدية وحمزة بن عبدالمطلب الابتدائية لاقامة المراكز الصيفية حيث روعي في اختيار مواقع المدارس توزعها بين احياء المدينة المنورة ليستفيد منها اكبر قدر ممكن من الطلاب مع توفر احتياج المراكز الصيفية فيها يقام المركز السادس في محافظة بدر بالاضافة عدة بن عزوان.