بسم الله الرحمن الرحيم

عكاظ
OKAZ
جريدة كل الوطن
مؤسس الراحل الكبير
مدير عام المؤسسة ورئيس التحرير : هاشم عبده هاشم

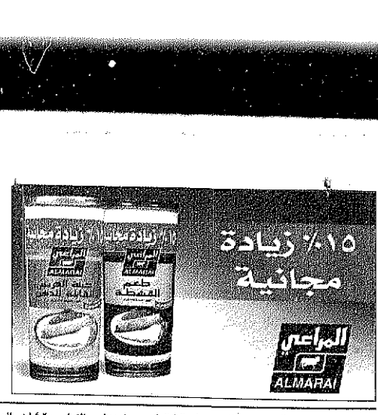

السنة الحادية والاربعون ـ العدد ١٢٠٤٥ الخميس ٨ جمادى الاولى ١٤٢٠هـ الموافق ١٩ اغسطس ١٩٩٩م

JUMADA'I-8- 1420 H -THURSDAY -19-AUGUST NO 12045

● «٢٨» صفحة □ «الثمن ريالان» ●

سموه استقبل السفير التركي والتنزاني وشكر الرشيد

بأمر نائب المليك: طائرتا مساعدات لمنكوبي زلزال تركيا

نائب المليك لدى استقباله سفير تركيا

عكاظ (الرياض) واس (جدة)

□ امر نائب خادم الحرمين الشريفين صاحب السمو الملكي الامير عبدالله بن عبدالعزيز فور علمه بنبأ زلزال تركيا ومانتج عنه من قتلى وجرحى بتجهيز طائرتين مجهزتين بالمواد الغذائية والخيام والبسط والتمور والادوية وارسالها الى هناك.

وكان سمو نائب المليك قد استقبل امس في مكتبه بالديوان الملكي بقصر السلام السفير التركي لدى المملكة احمد سداد بانكو اوغلو. كما استقبل سموه امس السفير التنزاني لدى المملكة علي عثمان كورشين.

من ناحية اخرى تود سمو الامير عبدالله في برقية جوابية لمعالي وزير المعارف الدكتور محمد بن احمد الرشيد بما قامت به وزارة المعارف ممثلة بالامانة العامة للتربية الخاصة من اصدارات تربوية تعليمية ومعرفية بمناسبة الذكرى المئوية لتاسيس المملكة.. واعرب سموه في برقية عن شكره لوزير المعارف والعاملين في التربية الخاصة.

(تفاصيل ص ٣)

خسائر زلزال ازميت: ٥٠٠٠ قتيل و ٢٠ الف جريح.. ومصادر تركية وعربية تتخوف من:

ضحايا عرب في جزيرة «يلوا» التركية

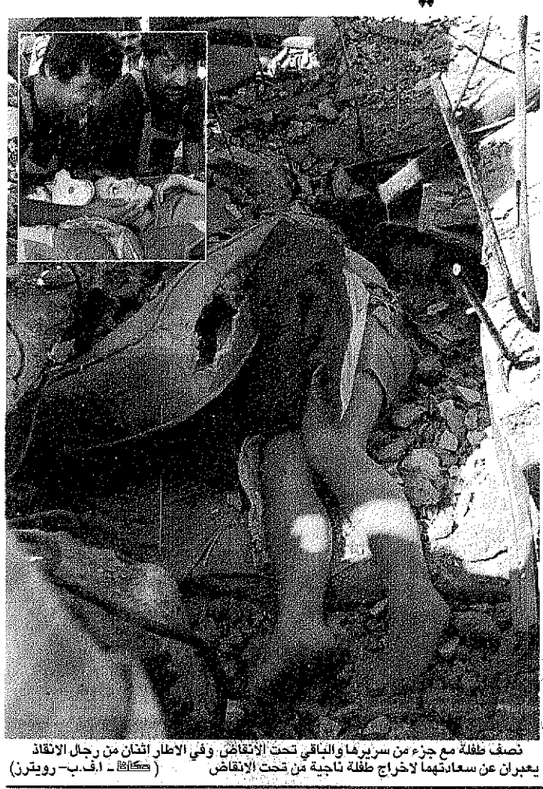

نصف طفلة مع جزء من سريرها والباقي تحت الانقاض. وفي الاطار اثنان من رجال الانقاذ يعبران عن سعادتهما لاخراج طفلة ناجية من تحت الإنقاض (عكاظ ـ ا.ف.ب ـ رويترز)

فهيم الحامد ـ (انقرة ماتفليا) محمد عادل (اسطنبول)

□ ابدى مسئول في بلدية جزيرة يلوا التركية وديلوماسيون عرب تخوفهم من حصول اصابات عديدة في صفوف السياح العرب الذين يقيمون في جزيرة «يلوا» للاصطياف.

وقال المسئول التركي لـ «عكاظ» ان معظم العمالي المطلة على بحر مرمرة قد هدمت بالكامل مشيرا الى ان عددا كبيرا من المصطافين العرب يمتلكون او يستاجرون فلذ على الجزيرة لكنه لم يبد اي تفاصيل عن حصول وفيات في صفوف السياح او المقيمين العرب من جدهما بسبب تواصل عمليات الانقاذ على الجزيرة التي ضربها الزلزال بقوة مما ادى الى قطع الطرق والجسور المؤدية اليها اضافة الى انقطاع التيار الكهربائي والماء، وشبكة الهاتف وبالتالي عزل منطقة «يلوا».

واضاف «عكاظ» ان معظم السفارات العربية في انقرة تحركت لتلمس الحقائق حول الاضرار التي قد تكون قد لحقت بمواطنين عرب او بممتلكاتهم خاصة المقيمين منهم في جزيرة «يلوا» والمناطق القريبة منها. واتصلت «عكاظ» بعدد من الدبلوماسيين العرب في انقرة الذين اكدوا انهم لم يبلغوا حتى الآن باي معلومات رسمية او موثوقة حول مصير المواطنين العرب غير ان معظم الدبلوماسيين الذين تحدثت اليهم «عكاظ» لم يستبعدوا تخوفهم من امكانية حصول اصابات في صفوف العرب باعتبار ان غالبية الجالية العربية المقيمة في الجزيرة من ناحية اخرى علمت «عكاظ» من مصادر في مصلحة الدفاع المدني التركية ان خسائر الزلزال تتجاوز (٥٠٠٠) قتيل و ٢٠ الف جريح. اضافة الى الخسائر المادية الكبيرة التي تقدرها بعض الاقتصاديين بانها تتجاوز الثلاثين مليار دولار.

«عكاظ» اتصلت هاتفيا من جدة ايضا بسفارة خادم الحرمين الشريفين حيث ابدى مسئول بالسفارة نفس التخوف واكد ان اعداد الزلزال كان عنصرا ويسأله عما اذا كان هناك سعوديون بين الضحايا قال: هناك ضحايا من جنسيات عربية لكن لا نستطيع الان ان اجزم بهويتهم وما اذا كانوا سعوديين ام غير سعوديين. وسوف ذعلن اي معلومات لدى تؤكدها كما اتصلت «عكاظ» بالملحقية التركية وابدى مصدر مسئول فيها ثائره البالغ وقال: تلقينا استفسارات من عدد من السفارات العربية لكن فرق الانقاذ تعمل الان وربما تتوفر لدينا معلومات خلال الاربع والعشرين ساعة القادمة.

(تفاصيل موسعة ص ١٨)

محظوظة.. من خلال تحد جائزة ٤ أغسطس من مسابقة عكاظ اجمع الحروف واكسب الاوف (ص ٢٨)

امير الشباب شاكرا العاهل الاردني :

ديارنا العربية تزخر بالخير والعطف والمحبة

سمو الامير فيصل في لمسة حانية اثناء زيارته لدار الايتام

واس (عمان)

□ اعرب صاحب السمو الملكي الامير فيصل بن فهد بن عبدالعزيز الرئيس العام لرعاية الشباب رئيس الاتحاد العربي للالعاب الرياضية عقب زيارته لدار البر بالبراعم البريلة بعمان والمركز السعودي لتدريب المعوقات بالاردن والذي ترعاه المملكة العربية السعودية ويتبع وزارة المعارف عن سعادته بزيارة دار البر وعن اعجابه بما شاهده من رعاية فائقة ومنشاة مشيرا سموه الى انه كان يتابع نشاءات الدار التي وهبها جلالة الملك الحسين رحمه الله للايتامي واصفا سموه ذلك بالفكرة الرائعة داعيا بالرحمة لجلالته وان يجزيه الله خير الجزاء.

وعد سموه الدار مؤسسة عظيمة وقال شاهدت ما يجعل كل عربي ومسلم سعيدا ويدل على ان ديارنا العربية تزخر بالخير والعطف والمحبة كما امر ديننا العظيم ورفع سمو الامير فيصل بن فهد الشكر لصاحب الجلالة الملك عبدالله الثاني بن الحسين على جميع ما يقوم به كما وجه سموه الشكر للاميرة زين بنت الحسين على الجهد الذي تبذله بتكليف من جلالة الملك حسين رحمه الله. وقال سموه «جميع امكاناتنا تحت تصرف هذه الدار».

وتطرق سموه للمركز السعودي لتدريب الكفيفات بالاردن التابع لوزارة المعارف بالصلكة الذي يقدم خدماته لمن حرموا نعمة البصر معبرا سموه عن سروره بما وجد من عمل وتركيز وخدمات لرعاية المكفوفين وتاهيلهم مشيدا سموه بالعاملين في المركز ومستوادهم العالي. وقال سموه «سنعمل جميعا يدا واحدة في تطوير المركز لزيادة فعاليته وقيامه بادداءه».

(تفاصيل ص ٤)

عكاظ اليوم

الشاولي

شاولي يروي لـ «عكاظ» القصة الكاملة لاختطافه (ص ٢١)

الف طالب في جازان يتنافسون على ١٦٠ مقعدا (ص ٢٨)

النصر يخطف عيد ليلة زواجه

تفاصيل «عكاظ» الرياضي

وزير شئون الرئاسة السنغالية لـ «عكاظ» :

المملكة شريكنا الاستراتيجي الهام

فهيم الحامد (جدة)

□ اكد معالي وزير شئون الرئاسة السنغالية السيد عثمان تنورجاك على اهمية الدور الذي تلعبه حكومة خادم الحرمين الشريفين لدعم الامن والاستقرار والسلام في العالم الاسلامي. وقال السيد عثمان تنورجاك لـ «عكاظ» ان ذاكرة تقدر عاليا هذا الدور الايجابي والمتميز.. مؤكدا ان السنغال تعتبر المملكة شريكا استراتيجيا هاما في المنطقة.. وحول مضمون الرسالة التي سلمها معاليه لسمو نائب الملك من قيادة الرئيس السنغالي عبده ضيوف. قال ان الرسالة تاتي في اطار استمرار التشاور والتنسيق بين البلدين لما فيه خير الشعبين ولصالح شعوب الامة الاسلامية.. واكد ان تبادل زيارات كبار المسئولين في البلدين يجسد الرغبة الحقيقية لدى البلدين في تعميق العلاقات في جميع الميادين السياسية والاقتصادية والتجارية ونوه معاليه بعمق العلاقات مابين البلدين ووصف هذه العلاقات بانها قديمة في الجذور وقديمة وقال ان شخامة الرئيس عبده ضيوف يستمع لملاقات متازة مع خادم الحرمين الشريفين وسمو نائبه. وهو حريص على الوصول الى علاقات اكثر تاثيرا وشاملة.

مسئولون مصريون لـ «عكاظ»: القرار سيادي ولا يخضع لاحتجاجات الآخرين

اسرائيل تصعد من أزمة منع طائراتها من عبور الاجواء المصرية

خالد حمزة (القاهرة)

□ تصدت السفارة الاسرائيلية في القاهرة امس احتجاجا شديد اللهجة الى وزارة الخارجية المصرية حول امتناع سلطات الطيران المدني المصرية عن منح احدى الطائرات الاسرائيلية الآذن بعبور الأجواء المصرية خلال رحلة طيران اسرائيلية خاصة الى كينيا قبل ثلاثة ايام.

واعتبرت الخارجية الاسرائيلية في المذكرة الرسمية التي سلمتها مسئول كبير في سفارتها الخارجية المصرية خلال لقاء تم ترتيبه سريعا امس انه بالنظر الى تكرار نفس السلطات المصرية بالامتناع للطائرات الاسرائيلية من عبور الاجواء المصرية بشكل طفاجي على مدى الايام القليلة الماضية فان اسرائيل تعتبر هذه الاعمال «الاستفزازية» ودفعا منع شركات الطيران الاسرائيلية من استخدام الاجواء المصرية كما هو متبع منذ توقيع اتفاقية السلام المصرية الاسرائيلية عام ١٩٧٩. وقالت وزارة الخارجية المصرية امس برقية عاجلة من محمد سيوني السفير المصري لدى تل ابيب تضمنت احتجاجا مماثلا تم تسليمه الليلة لدى استدعائه امس الاول لمقر وزارة الخارجية الاسرائيلية. وقال ديلوماسيون غربيون في القاهرة امس انه من المحتمل ان تتقدم اسرائيل بشكوى رسمية الى منظمة الطيران المدني الدولية ضد الحكومة المصرية لطلب تدخلها لدى السلطات المصرية لمنع تكرار مثل هذه الحوادث. ولم يصدر عن القاهرة اي تعليق رسمي حول مبررات القاهرة على منع الطائرات الاسرائيلية من عبور اجوائها لكن مصادر مصرية في قطاع الطيران المدني ابلغت «عكاظ» عن وجود مخاوف امنية مصرية من ان تعمد الرحلات الجوية التي تقوم بها الطائرات المدنية الاسرائيلية عبر الاجواء المصرية عقدها القيام بانشطة مشبوهة، او اثارة اي قيود مباشرة الى احتمال قيام اسرائيل باستغلال عبور طائراتها لتتجسس على اهداف حيوية داخل الاراضي المصرية. وقال مسئولون مصريون تحدثت لـ «عكاظ» امس مفهوم من الامنية هذه الاحتجاجات الاسرائيلية واعتبروا ان قرار منع الاذن للطائرات الاسرائيلية او لغيرها بعبور الاجواء المصرية هو عند مبدأ قرار يدرج في اطار السيادة المصرية ولا يخضع للنقاش مع الآخرين.

صالح عبدالفتاح (القاهرة)

الجامعة تقرر تأجيل اجتماع وزراء الخارجية العرب

□ تقرر عقد اجتماع الدورة ١١٢ لمجلس جامعة الدول العربية على مستوى وزراء الخارجية يومي ١٢ و ١٣ سبتمبر المقبل بدلا من يومي ٥ و ٦ من نفس الشهر استجابة لطلب دولتين خليجيتين وليبية نظرا لاستضافة الرياض في العاشر من شهر سبتمبر اجتماع لوزراء خارجية دول مجلس التعاون الخليجي واستضافة العاصمة الليبية في الثامن من نفس الشهر اجتماع القمة الافريقية الاستثنائية. واكد الامين العام لجامعة الدول العربية الدكتور عصمت عبدالمجيد انه يقوم باجراء اتصالات مستمرة مع وزير الخارجية العراقي محمد سعيد الصحاف باعتبار ان سوريا الدورة المقبلة للمجلس من اجل التنسيق حول القضايا المعروضة على جدول اعمال الاجتماع الوزاري. واعرب عن امله ان تكون هذه الرئاسة فرصة طيبة لتلقية الاجواء، وتحقيق مزيد من التقارب بين الدول العربية

وزير الخارجية السوداني لـ «عكاظ»:

«التأشيرة المسبقة» ليست للسعوديين فقط

عبدالله عباس (أخرطوم ـ ماتفليا) واس (الرياض)

□ اعلنت المديرية العامة للجوازات والمغادرين والمقيمين الراغبين السفر الى جمهورية السودان ان السلطات السودانية تشترط الحصول على تأشيرة دخول مسبقة الى السودان وذلك العمل بمنح تأشيرات الدخول والمطارات بحد الوصول. وعدت المديرية الجميع للتقيد بتلك التعليمات تجنبا لاي معاناة. من جانبه اكد معالي وزير الخارجية السوداني لـ «عكاظ» ان هذا الاجراء يشمل كل قادم الى السودان وليس خاصا بالاشقاء السعوديين الذين نكن لهم كل محبة وتقدير وهو يهدف الى ضبط حركة الدخول والخروج وتجنيب غير المرغوب فيهم امر اقامتهم من الحضور وهو ماسعفي تكليفهم الجهد والعمل. وتوضح انه عقب قرض التأشيرة على جميع المواطنين العرب عدا ذلك وزارة الداخلية تتساهل في بعض الاحيان بمنح التأشيرة في المطار خاصة بالنسبة للمستثمرين وبعض الزوار الذين لديهم ارتباطات بمؤسسات سودانية. مشيرا الى ان الاجراء الجديد هو عودة الى الاصل.

عقب الأعلان عن الهجوم الشامل

مقتل ٦٨ جنديا روسياً في داغستان

وكالات (موسكو)

□ اعلنت وكالة انباء تاس الروسية نقلا عن وزير داخليةداغستان عماد خيري حمد ماغوف ان ثمانية جنود روس قتلوا وجرح عشرون اخرون امس الاربعاء في هجوم على قريتين هناك.

ونقل مركز الصحافةلمقاومة الاسلامية في غروزني في الشيشان عن المقاتلين الاسلاميين ان اكثرمن ستين مقتلوا روسيا قتلوا في معركة قرب قرية تاندو جنوب غرب داغستان

وكانت موسكو قد اعلنت ان مجموعا كاسحا سيحسم المعركة قد بدا بالفعل.

اكثر من ١٠ الاف شخص لقوا حتفهم في المعارك في افغانستان منذ تواصل هذه المعارك بين المقاتلين الشيشانيين والقوات الروسية يوما الثاني عشر

طالبان تطرد ٢٠ ألف شخص من قراهم

واس (واشنطن ـ جنيف)

□ قال مسئولون بالامم المتحدة ان حركة الطالبان الحاكمة في افغانستان اخرجت ٢٠ الف شخص من قراهم الواقعة الى الشمال من كابل وذلك منذ يوم الجمعة الماضي كما اخرجت العمازل واجبار اللاجئين على السير ٢٥ ميلا الى العاصمة كابل. وقالت صحيفة الواشنطن بوست الصادر في امس ان هؤلاء المسئولين افادوا ان اللاجئين ابلغوهم ان قوات طالبان احرقت قرى كاملة في سهل شوماني وان مزيدا من القرويين فقدوا ممتلكاتهم يتوقع وصولهم الى العاصمة خلال الايام القليلة القادمة. وقالت الامم المتحدة ايضا ان ١٠٠٠ من الذين وصلوا جرى اعتقالهم في كابل واوضحت البوست ان هذا العمل يجدد زيادة عزلة طالبان السياسية التي لن تعترف بها اصلا الامم المتحدة والولايات المتحدة لحكومة ثم عينية لافغانستان وان واشنطن دوسكو بدانا النظر في فرض عقوبات من قبل الامم المتحدة ضد طالبان.

وزير الخارجية السوداني لـ «عكاظ»:

«التأشيرة المسبقة» ليست للسعوديين فقط

عبدالله عباس (أخرطوم ـ ماتفليا) واس (الرياض)

□ اعلنت المديرية العامة للجوازات والمغادرين والمقيمين الراغبين السفر الى جمهورية السودان ان السلطات السودانية تشترط الحصول على تأشيرة دخول مسبقة الى السودان وذلك العمل بمنح تأشيرات الدخول والمطارات بحد الوصول. وعدت المديرية الجميع للتقيد بتلك التعليمات تجنبا لاي معاناة. من جانبه اكد معالي وزير الخارجية السوداني لـ «عكاظ» ان هذا الاجراء يشمل كل قادم الى السودان وليس خاصا بالاشقاء السعوديين الذين نكن لهم كل محبة وتقدير وهو يهدف الى ضبط حركة الدخول والخروج وتجنيب غير المرغوب فيهم امر اقامتهم من الحضور وهو ماسعفي تكليفهم الجهد والعمل. وتوضح انه عقب قرض التأشيرة على جميع المواطنين العرب عدا ذلك وزارة الداخلية تتساهل في بعض الاحيان بمنح التأشيرة في المطار خاصة بالنسبة للمستثمرين وبعض الزوار الذين لديهم ارتباطات بمؤسسات سودانية. مشيرا الى ان الاجراء الجديد هو عودة الى الاصل.

ثائب صدام يهرب من النعسا و مقتل أو اصابة الزبيدي في كمين

وكالات (عواصم) ـ ا.ف.ب (فيينا)

□ غادر عزة ابراهيم الدوري نائب رئيس انتظار العبر الى النعسا مساء امس يعدما انهى فترة علاجه التي استمرت حوالي اسبوعين في احد مستشفيات فيينا هربا من اي ملاحقة دولية ضده.

واوضح المتحدث باسم مطار فيينا هانس ماير ان «طائرة تابعة لشركة الخطوط الجوية العلمية الارنسية اقلعت عند الساعة ١٩,١٠ ت غ ـ ١٩,١٠ بالتوقيت المحلي الى عمان وعلى متنها ثائب الدوري الى بغداد. واضاف «لقد تاخر الاقلاع الذي كان مقررا عند الساعة ١٢,٣٠ ت غ ـ ١٨,٣٠ بالتوقيت المحلي بسبب مشاكل تقنية وعدد من الاجراءات الامنية. وقد اثار حضوره موجة غضب في النمسا. حيث تقدم بمتر يمثر احد المستشارين البيطيين في بادية فيينا بشكوى ضده الى النيابة يوم الاثنين معتبرا انه ينبغي وضع حد للافراد في الحس الاحتفاظ لعمارة كه شخصيا في الاعتقادات على الاكراد في العراق. واكد وزير الداخلية كارل شلوغل مجددا هذا الاسبوع ان النمسا لاتملك سلطة منح «عزي لضائية ضد عزة ابراهيم او توقيفه احتياطيا طالما لم تصدر أي مذكرة دولية باعتقاله.

يذكر ان عزة ابراهيم كان قد حصل على تاشيرة دخول الى النمسا لمدة شهور ووصل اليها في السادس من الشهر الجاري للعلاج في احد المستشفيات الخاصة في فيينا. من جهة اخرى اكد متحدث باسم المعارضة العراقية ان الابناء ان محمد حمزة الزبيدي نائب رئيس الوزراء العراقي قتل او اصيب اصابة بالغة في كمين نصبته له مجموعة معارضة. وقال حامد البياتي المتحدث باسم المجلس الاعلى للثورة الاسلامية في العراق لوكالة فرانس برس ان العملية وقعت امس الاول الثلاثاء على الطريق المؤدي من مدينة الحلة الى بغداد التي تبعد عنها مسافة مئة كلم تقريبا. وتوضح البياتي الذي تم الاتصال به في لندن من دولة الامارات العربية المتحدة ان سيارة الزبيدي تعرضت لهجوم اثناء عودة نائب رئيس الوزراء الى بغداد من احدى ضواحي النعاصمة. وقال ان محمد حمزة الزبيدي نقل الى احد مستشفيات بغداد قتيلا او مصابا بجروح خطيرة.

واوضح البياتي ان الهجوم نفذته مجموعة قريبة من المجلس الاعلى للثورة الاسلامية في العراق اكبر حركات المعارضة للنظام العراقي واضاف ان الزبيدي يوجد تاثيران اخران لرئيس الوزراء مما طارق عزيز وحكمت مزبان ابراهيم.

وكان الزبيدي ثواني منصب رئيس الوزراء سنة ١٩٩١.

(طالع رأي عكاظ «الابتزاز» ص ٣)

صديقي لـ «محمد المداح» بعد تنصيبه كاول سفير امريكي مسلم:

المملكة تعني الكثير لمسلمي العالم

صديقي يؤدي اليمين في حفل تعيينه (صورة خاصة بـ «عكاظ»)

□ اكد عثمان صديقي اول سفير امريكي مسلم ان المملكة تعني الكثير لمسلمي العالم مثمنا الدور الكبير الذي تضطلع به في نشر الاسلام.

وقال صديقي لـ «عكاظ» عقب انتهاء حفل تنصيبه ليل امس في قاعة بنيامين فرانكلين بالخارجية الامريكية: للمملكة قيمة وثقل ومكانة عظيمة في قلوب مسلمي العالم فهي حامية مقدساتهم والراعية لها ومهبط الوحي ومنبع الشريعة الاسلامية الحقة.

واضاف: كما ان دورها عام وكبير في نشر الاسلام وسوف تزداد اهمية هذا الدور مع دخول العالم الالفية الثالثة.

واعتبر صديقي تعيين الرئيس الامريكي له شرفا كبيرا وقال لتضاعف ايمانه هذا التعيين حين تنظر اليه من منظور انني اول سفير مسلم.

وقال رغم انني جديد في العمل الدبلوماسي الا انني المس الاهتمام الامريكي الكبير بتطوير علاقات واشنطن مع المملكة وكانت «عكاظ» شهدت حفل تنصيب السفير صديقي بحضور نائب وزيرة الخارجية الامريكية السفير توماس بيكرينج ومساعدي وزيرة الخارجية بالاضافة الى طوسمون ودبقيد كارنيدر والقائم بالعمل سفارة فيجي اميري تيروبا وجمع غفير من الدبلوماسيين المعتمدين في واشنطن.

(تفاصيل وصور خاصة بـ «عكاظ» ص ٢٧ ـ طالع وجه في الاحداث «البلاد التي تحقق لك ماتريد» ص ١٧)