بسم الله الرحمن الرحيم

عكاظ الاسبوعية

RABI II-20 - 1420 H -AUGUST -2 - MONDAY 1999 G- NO 12028

السنة الحادية والاربعون - العدد ١٢٠٢٨ الاثنين ٢٠ ربيع الآخر ١٤٢٠هـ الموافق ٢ اغسطس ١٩٩٩م

مدير عام المؤسسة ورئيس التحرير : هاشم عبده هاشم

١٥٪ زيادة مجانية
المراعي
ALMARAI

جودة وجمال
الوان ثابتة على مر الزمان
خميس مشيط (٢٢١١١١ / خط دولي) فاكس ٢٢٢٣٩٢ / ٢٢٢٣٩٢

الأمير نايف قدم درعين للمليك وسمو نائبه عرفانا بدعمهما لمجلس وزراء الداخلية العرب

الأمير عبدالله يستقبل المشاركين في اجتماع اللجنة المشتركة

سمو الامير عبدالله يتلقى درعي مجلس وزراء الداخلية العرب

واس - جدة:

استقبل صاحب السمو الملكي الامير عبدالله بن عبدالعزيز نائب خادم الحرمين الشريفين في مكتب سموه بالديوان الملكي في قصر السلام امس صاحب السمو الملكي الامير نايف بن عبدالعزيز وزير الداخلية الرئيس الفخري لمجلس وزراء الداخلية العرب واصحاب المعالي وزير الداخلية الاردني نايف سعود القاضي ووزير الداخلية والجماعات المحلية والبيئة الجزائري عبدالمالك سلال ووزير العدل بالمملكة الدكتور عبدالله بن محمد آل الشيخ ووزير الداخلية السوري الدكتور محمد حربة ووزير العدل السوري حسين حسون ووزير العدل العراقي شبيب المالكي ووزير الداخلية المصري حبيب العادلي ووزير العدل المغربي عمر عزيمان ومساعد وزير العدل المصري سري صيام الذين يعقدون الاجتماع الاول للجنة الوزارية المشتركة المنبثقة عن مجلسي وزراء الداخلية والعدل العرب. ونقل اصحاب المعالي الوزراء تحيات وتقدير اصحاب الجلالة والفخامة ملوك ورؤساء دولهم الى خادم الحرمين الشريفين وسمو الامير عبدالله كما قدم سمو الامير نايف خلال اللقاء درعا تذكاريا لخادم الحرمين الشريفين ودرعا آخر لسمو نائب خادم الحرمين الشريفين من وزراء الداخلية العرب عرفانا من المجلس بما يجده منهما من دعم ومؤازرة في تأسيسه وتطويره.

(تفاصيل ص٢)

سموه نقل تعزيات المليك وسمو نائبه وسمو الامير سلطان بالتوفيق لوزراء الداخلية والعدل

الأمير نايف :اقرار الاتفاقية عبر عن الرغبة العربية المشتركة لمكافحة الارهاب

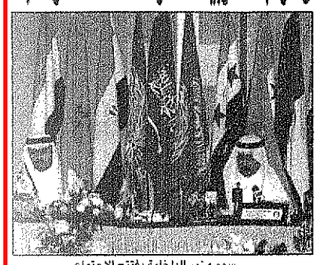

سمو وزير الداخلية يفتتح الاجتماع

فهيم الحامد - جدة:

نقل صاحب السمو الملكي الامير نايف بن عبدالعزيز وزير الداخلية والرئيس الفخري لمجلس وزراء الداخلية العرب تعبيرات خادم الحرمين الشريفين الملك فهد بن عبدالعزيز وصاحب السمو الملكي الامير عبدالله بن عبدالعزيز نائب الثاني ل رئيس مجلس الوزراء لوزراء الداخلية والعدل العرب وتمنياتهم لاجتماع اللجنة الوزارية المشتركة المنبثقة عن مجلسي وزراء الداخلية والعدل العرب المنعقد حاليا في المملكة بالتوفيق والنجاح

جاء ذلك خلال افتتاح سموه لاعمال اجتماع اللجنة المنعقد بالجناح الاول للقاعة الشرقية لتنفيذ الاتفاقية العربية لمكافحة الارهاب منذ امس. واكد سمو الامير نايف في كلمته الافتتاحية ان الاتفاقية اعدت بهدي من احكام الشريعة الاسلامية وفي ضوء المبادئ الاخلاقية والانسانية لامتنا العربية والتي تنبذ كل اشكال العنف والارهاب مشيرا إلى ان الاتفاقية تحمل مفهوما عربيا موحدا للارهاب وجاء اقرارها تعبيرا للرغبة المشتركة لمكافحة هذه الظاهرة في الوطن العربي.

(تفاصيل ص٣)

تنفيذا لتوجيهات نائب المليك : نقل ٣٦ مصابا في حريق القديح بالاخلاء الطبي

(تفاصيل ص٤)

دخنة تحصد جائزة «عكاظ» (ص٣٦)

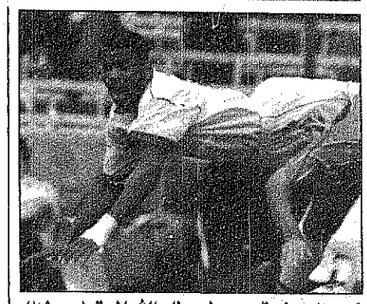

كسبنا مرزوق .. وخسرنا بالثمانية (ص٢٩)

حريق القطيف يكشف غياب التنظيمات.. مخيمات للموت المجاني

محمد المطار - جدة:

اثار حريق القطيف الذي انهم خيمة العرس وراح ضحيته عشرات النساء والاطفال الكثير من التساؤلات حول توفر وسائل السلامة والامان بمثل هذه الاماكن التي ترتادها الجماهير.. ويبقى الحريق باعداد المتوفين والمصابين به جرس الانذار ضد افراح المخيمات وضد هذا الاهمال السائد في مخيمات وقاعات الافراح وغيرها من المواقع التي لا تكترث باهمية وسائل السلامة التي تطالب الاجهزة الامنية مرارا وتكرارا بضرورة الالتزام بها حفاظا على الارواح والممتلكات وفي هذا الصدد يشير اللواء عبدالله القبيسي مساعد مدير عام الدفاع المدني لشؤون العمليات بانه لا توجد لائحة خاصة لافراح المخيمات، وفي حالة حدوث حريق تطبق بشأنها لائحة قصور الافراح، ولكن بعد حادث القطيف الذي ادى الى وفاة ٤٤ واصابة ١٣٢ سيتم التنسيق مع البلديات بعدم التصريح لأي احتفال ما لم يسبقه اشعارنا. ويلقى عبدالرحمن الدهمش "وكيل وزارة الشؤون البلدية والقروية بمسئولية مثل هذه الحوادث على الجهل والاهمال من قبل بعض المواطنين.. وقال محذرا من اقامة الافراح في مخيمات تفتقد لوسائل السلامة والامان مثل اماكن مخصصة مرخص لها باقامة الافراح فلماذا لا يلتزم الجميع. ومن جهته اكد فهيد الشريف محافظ المؤسسة العامة للكهرباء بالنيابة ان التنسيق مع البلديات والدفاع المدني مستمر في مثل هذه الامور، وفيما يتعلق بالتعديات الكهربائية للافراح التي تقام خارج الاماكن المخصصة لها فهناك اجراءات وضوابط خاصة بها ومن يخالفها يعرض نفسه للعقاب، ونفى الشريف ان تكون هناك علاقة بين الكهرباء والحوادث التي تحدث في المخيمات، مؤكدا على ضرورة رفع وعي المواطنين وتحذيرهم دائما من خطورة اهمال اتباع وسائل السلامة والامان.

الأمير سلطان بن عبدالعزيز يأمر بنقل ابراهيم خفاجي بالاخلاء الطبي (ص١٧)

الرازحي يكره النساء (ص٢٧)

في حوار لـ «عكاظ الاسبوعية» وزير الداخلية الجزائري:

الأمير نايف يدعم الأمن العربي.. واتفاقية الارهاب خيارنا الاوحد

(ص٢)

وزراء داخلية الاردن ومصر وسوريا واليمن لـ «عكاظ الاسبوعية»:

اثبتنا للعالم أننا أول من يتعاون في مواجهة الارهاب (ص٢)

الاغنية اجبرتني على ترك بلدي (ص١٦)

المخالفون يأكلون الاسفلت (ص٣٨)

كوبون مسابقة اجمع الحروف واكسب الألوف

يوم ٢/٨/١٩٩٩م — جواب السؤال رقم ٢

الجواب هو:

الاسم — المدينة

هاتف عمل — تحويلة

جوال — هاتف منزل

AL BORG LABORATORY
Elaj Research Laboratories
مختبر البرج
علاج للابحاث الطبية

الفحص الشامل ٣٠٠ ريال فقط
اتصل الآن ٦٦٤٤١١٨

- فحوصات الأمراض التناسلية والأيدز ٢٥٠ ريال فقط.
- فحوصات الشعر الزائد عند الإناث ٦٠٠ ريال فقط.
- فحوصات ما قبل زواج الأجانب ٨٠٠ ريال فقط.
- فحوصات الاكتشاف المبكر للأورام ٥٠٠ ريال فقط.
- فحوصات تعاطي المخدرات والمنشطات ٦٠٠ ريال فقط.
- خصم خاص ٢٥٪ على باقي الفحوصات بالمختبر.

تركز الرئيسي جدة حي الصفا الحائط برج الاطباء الدور السابع عمارة ٦٦٤٤١١٨ فاكس ٦٦٤٦٧٩١
الرياض شارع الملك فهد بن عبدالعزيز عمارات الشركة رقم ٢ الدور الثاني عيادة ٢٠٤٤٠٠٠
الخبر شارع الظهران بجوار مستشفى الدكتور سليمان فقيه عيادة ٨٥٥٢٩٩

WARDEH وردة الصالحية
طريق الملك - حي الخالدية
تصفية
ابتداء من أول أغسطس ١٩٩٩ ولمدة محدودة
على جميع أنواع المفروشات
القماش، الموكيت والإكسسوارات
(بفروعنا بجدة)
هاتف ٦٤٨٢٨٧٠