بسم الله الرحمن الرحيم

عكاظ

جريدة سياسية يومية

اجتماع اللجنة السعودية البنجالية اليوم

وكالات الانباء ـ دكا :

تبدأ اليوم في العاصمة البنجالية (دكا) الاجتماعات الرسمية للجنة السعودية البنجالية المشتركة حيث يترأس الجانب السعودي معالي وزير المالية والاقتصاد محمد ابا الخيل الذي وصل الى دكا مع الوفد المرافق له قادما من الرياض مساء امس .

وسوف يتم خلال هذه المباحثات التي تستمر ثلاثة ايام التوقيع على عدد من الاتفاقيات ومذكرات التفاهم الاقتصادي بين البلدين وتنشيط حركة المسادرات بالاضافة الى القضايا ذات الاهتمام المشترك .

الحسين وتاتشر يبحثان مشكلة الشرق الأوسط

ق ن ا ـ لندن

عقد الملك حسين ماهل الاردن امس اجتماعا مع السيدة مارجريت تاتشر رئيسة الوزراء البريطانية في مقر رئاسة الحكومه محمد نوداس عيد وزير الدولة البريطاني للشئون الخارجية والسيد ابراهيم عزالدين السفير الاردني في لندن

وذكرت مصادر رسمية ان المباحثات بين الجانبين تناولت مشكلة الشرق الاوسط مع التركيز على الوضع في لبنان في ضوء مشروع الانقاذ اللبناني الاسرائيلي واحتمالات السلام في المنطقة بالاضافة الى الحرب العراقية الايرانية .

ويذكر ان هذا الاجتماع كان مقررا عقده مساء امس الاول الا انه تأجل بسبب اشغال السيدة تاتشر بامور تتعلق بالحملة الانتخابية

● صدام حسين

سمو الأمير عبد الله هيأ المناخ لقمة ثلاثية ولكن

نحن متفوقون على إيران عسكريا ومعنويا

ق ن ا ـ باريس :

كشف الرئيس العراقي صدام حسين امس لأول مرة النقاب عن الدور الكبير والجهود المكثفة التي قام بها صاحب السمو الملكي الامير عبدالله بن عبدالعزيز ولي العهد ونائب رئيس مجلس الوزراء ورئيس الحرس الوطني لتهيئة المناخ لعقد قمة ثلاثية في الرياض برعاية جلالة الملك فهد تضم الرئيس السوري حافظ الاسد والعاهل الأردني الملك حسين الى جانب الرئيس العراقي وذلك تنفيذا لرغبة قمة فاس العربية الأخيرة .

سمو الأمير عبد الله

وقد اكد الرئيس العراقي في حديث نشرته امس مجلة الوطن العربي التي تصدر في باريس انه وافق على عقد هذه القمة الا ان البيان الثلاثي السوري الليبي الايراني الذي صدر في دمشق في هذه الأثناء حال دون عقدها في ذلك الوقت .

وقد اكد الرئيس العراقي من جهة اخرى ان العراق متفوق على ايران معنويا وعسكريا رغم اختراق ايران لقطعة من الارض العراقية شرقي ميسان بعمق يتراوح بين كيلو مترين وخمسة كيلو مترات وقال انه رغم ان هذه الارض بايدي الايرانيين الا انه ليس هناك من يمنع من استرجاعها في اي وقت .

وحول موقف الدول الكبرى الاعضاء بمجلس الامن ازاء استمرار الحرب قال ان هذه الدول تقاعست عن القيام بدورها في وقف الحرب وفقا لقرارات مجلس الامن وكشف صدام حسين رسميا عن الزيارة السرية التي قام بها وزير الخارجية العراقي طارق عزيز مؤخرا لموسكو وقال ان موسكو طلبت عدم الاعلان عنها ووصف علاقات بلاده مع السوفييت بانها جيدة وان الجانبين حريصان على استمرارها .

ومن العلاقات مع مصر قال الرئيس العراقي ان العراق يتعاون مع مصر في الظروف المناسبة لتشجيعه على التصرف بروح المسئولية المبدئية تجاه القضايا العربية .

استسلام مختطفة الطائرة الامريكية في هافانا

وكالات الانباء (هافانا) :

استسلمت امس سيدة مسلحة للسلطات الكوبية بعد قيامها فجر امس باختطاف طائرة ركاب أمريكية من طراز « دي . سي . ٨ » وعلى متنها ٢٤٨ شخصا من بينهم عشرة ملايين و٨٩ طفلا حيث أجبرتها على الهبوط في هافانا .

وقد غادر الركاب الطائرة بسلام ثم وأصلوا رحلتهم مرة أخرى الى واشنطن .

ولم تكشف السيدة الزنجية التي اختطفت الطائرة عن دوافع اختطاف قرن استسلامها .

وكان آخر حادث تتعرض لها طائرات الركاب الامريكية في اوائل مايو الحالي حين اختطف شخص طائرة تابعة لنفس الشركة « كانيتول اير » واجبرها على التوجه الى كوبا .

التعاون الأمني في مباحثات الأمير نايف مع وزير الداخلية الفرنسي

عوض القحطاني (الرياض) :

يبدأ وزير الداخلية الفرنسي جاستون دوفير اليوم زيارة رسمية للمملكة تستغرق اربعة ايام تلبية لدعوة من صاحب السمو الملكي الأمير نايف ابن عبدالعزيز وزير الداخلية .

ويرأس الوزير الفرنسي غدا الاحد ـ الجانب الفرنسي في جلسة العمل الفرنسية السعودية المشتركة التي يرأس الجانب السعودي فيها سمو الأمير نايف الذي سيكون على رأس مستقبل دوفير لدى وصوله للرياض .

وعلمت عكاظ ان المباحثات السعودية الفرنسية ستتناول سبل تعزيز التعاون بين البلدين في المجالات الأمنية وتبادل الخبرات العلمية والتكنولوجية في هذا المجال .

ويزور الوزير الفرنسي خلال زيارته عددا من القطاعات والادارات التابعة لوزارة الداخلية الى جانب عدد من المنشآت والمشاريع الصناعية والبترولية والتعليمية للاطلاع على التطور الكبير الذي تشهده المملكة في هذه المجالات .

كما يحضر جاستون دوفير حفل تخريج طلبة كلية الملك فهد الامنية الذي سيقام بعد غد ـ الاثنين ـ الذي سيقام تحت رعاية سمو الأمير نايف .

« إسرائيل تجند عملاء للتخريب في لبنان »

ق ن ا ـ بيروت

أدلى عميل للمخابرات الاسرائيلية باعترافات على جانب كبير من الخطورة اكد فيها ان المخابرات الاسرائيلية كلفته مع شخصين آخرين بتنفيذ اعمال ارهابية في لبنان بواسطة مواد متفجرة .

وقالت انباء صحفية نشرت في بيروت امس ان العميل الذي يقيم في احدى القرى بالجنوب اللبناني قد القى عليه القبض بواسطة رجال الأمن في بيروت واعترف بانخراطه في المخابرات الاسرائيلية .

وأوضح عميل المخابرات الاسرائيلية انه قام مع الشخصين الآخرين بتفجير عبوة ناسفة تزن ٣٠ كيلوجراما من المتفجرات في مخيم صبرا ادى انفجارها الى وقوع عدد من القتلى والجرحى .. واعترف كذلك بتفجير عبوة كبيرة في شارع الحمراء في بيروت وفي مناطق اخرى .

وقالت المصادر ان العميل اوضح ان المخابرات الاسرائيلية زودته هو ورفاقه بالمتفجرات وامنت تنقلاتهم بسيارات يقودها اشخاص يحملون هويات ورخص قيادة مزورة .

استئناف محادثات الحد من التسلح في جنيف اليوم

ا ف ب ـ و ن ا ـ واشنطن :

تستانف اليوم في جنيف المفاوضات السوفيتية الأمريكية حول الصواريخ الأوروبية وسط دلائل على امكانية التوصل لاتفاق حول الحد من التسلح قبل بدء نشر الصواريخ في نهاية العام الحالي .

وقال السفير بول نيتزي الذي يرأس الوفد الأمريكي في مفاوضات جنيف انه على الرغم من الصعوبات الجوهرية فانه توجد « فرصة للتوصل الى اتفاق » قبل نشر صواريخ بيرشينج ـ ٢ وكروز في اوروبا الغربية .

□□□

بوستة يؤكد التزام المغرب بمقررات نيروبي

ا ف ب ـ واس ـ داكار :

اكد السيد محمد بوستة وزير الدولة المغربي للشئون الخارجية معددا التزام المغرب بمقررات قمة نيروبي لعام ١٩٨٢م والتي تقضي بصفة خاصة بتنظيم استفتاء لتقرير المصير في الصحراء الغربية .

جاء ذلك في تصريحات لبوستة ادلى بها في داكار حيث وصل امس لتسليمه رسالة من العاهل المغربي الحسن الثاني الى الرئيس السنغالي عبده ضيوف تتعلق بالعلاقات الثنائية .

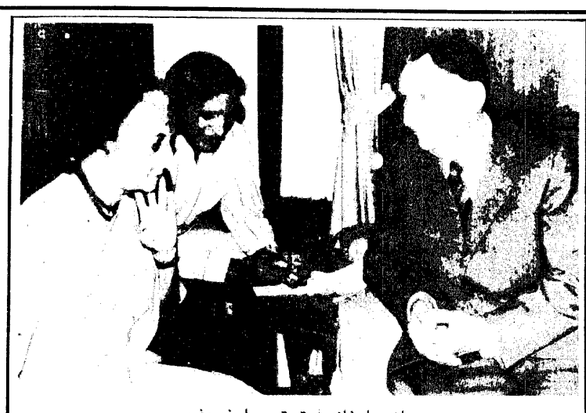

اندیرا غاندی تجتمع بارخیبوف

السيدة انديرا غاندي رئيسة وزراء الهند تستمع بتركيز للنائب الأول لرئيس الوزراء السوفيتي ارخيبوف من خلال مترجم حيث بدأت المباحثات الهندية السوفيتية في نيودلهي اول امس .

(ا ب صورة هاتفية لعكاظ)

دعوة مجلس الامن لاجتماع عاجل لبحث الاوضاع المتردية في الارض المحتلة

وكالات الأنباء ـ الامم المتحدة ـ دمشق :

قررت المجموعة العربية في الأمم المتحدة في اجتماع عقدته امس طلب عقد اجتماع عاجل لمجلس الأمن لاستئناف بحث الوضع في الأراضي العربية المحتلة وكلفت مندوب قطر الدائم لدى المجلس السفير جاسم جمال بصفته رئيسا للمجموعة بالاتصال فورا برئيس مجلس الأمن وابلاغه طلب المجموعة .

وجاء هذا القرار في الوقت الذي افادت فيه الانباء الواردة من الأرض المحتلة ان المستوطنين الاسرائيليين صعدوا من حملاتهم العدوانية ضد المواطنين العرب في الأراضي العربية المحتلة وان اجراءات التصعيد اخذت طابعا جديدا حيث قام المستوطنون صباح امس الأول باطلاق النار على المزارعين العرب في منطقة نابلس بالضفة الغربية المحتلة .

كما الفت قوات الاحتلال الاسرائيلي امس القبض على المراسل المحلي لوكالة الانباء الفلسطينية في قطاع غزة دون اي تفسير .

ضياء الحق يبلغ جلالة الملك بنتائج مؤتمر العلوم والتكنولوجيا

واس ـ اسلام اباد :

صرح الرئيس الباكستاني محمد ضياء الحق بانه سيبلغ جلالة الملك فهد بن عبدالعزيز الفدى الرئيس الحالي للقمة الاسلامية بالتقدم الذى احرزه مؤتمر اللجنة الدائمة لمنظمة المؤتمر الاسلامي للعلوم والتكنولوجيا كما إشار الى انه سيتم تقديم تقرير الى القمة الاسلامية الرابعة المزمع عقدها في شهر يناير القادم .

وقال الرئيس الباكستاني الذى يرأس اللجنة في كلمة القاها في ختام اجتماعاتها في اسلام اباد امس ان توصيات اللجنة الدائمة للعلوم والتكنولوجيا قطعت شوطا طويلا لخدمة قضية تطوير العلوم والتكنولوجيا لفائدة الأمة الاسلامية .

وذكر ان التوصيات تشمل وضع خطة لمدة عشرين عاما لتحديد الاهداف والاولويات الواجب تنفيذها عن طريق برامج عمل لمدة خمس سنوات .

وبعد ذلك القى رئيس وفد المملكة لاجتماعات اللجنة الدكتور رضا عبيد كلمة اكد فيها على ضرورة اقامة التقنيات للتعاون العلمي والتكنولوجي واقامة شبكة معلومات علمية وتكنولوجية متكاملة .

اجتماع وكلاء وزارات التجارة الخليجيين اليوم بالرياض

تعقد اليوم في الرياض اجتماعات وكلاء وزارات التجارة بدول مجلس التعاون لدول الخليج العربية .. وسيتم خلال هذه الاجتماعات بحث موضوعات في مقدمتها قرار المجلس الاعلى لمجلس التعاون في دورته الثالثة في البحرين والخاص بتحويل الهيئة السعودية للمواصفات والمقاييس الى هيئة خليجية لدول المجلس .

إصابة ١٦ جنديا إسرائيليا

في تطور آخر اصيب ١٦ جنديا اسرائيليا امس اثر انفجار لغم ارضي في عربة عسكرية كانوا يستقلونها في شرق لبنان .

من ناحية اخرى دعا وزراء الثقافة العرب في ختام مؤتمرهم الرابع في الجزائر فجر امس الى توحيد الجهود لمواجهة الغزو الثقافي الصهيوني .

وفي الوقت نفسه ادان مجلس الصحة العالمي السياسة التي تنتهجها اسرائيل في الأراضي العربية المحتلة والمتمثلة في استيلائها على اراضي السكان العرب وبناء المستوطنات عليها وكذلك استغلال مصادر الثروات الطبيعية هناك كمصادر المياه

كلود شيسون وزير العلاقات الخارجية الفرنسية يستمع الى سؤال اثناء المؤتمر الصحفي الذي عقده في مدريد قبل عودته الى باريس امس وبجانبه نظيره الأسباني فيرناندو موران

(ا ب صورة هاتفية لعكاظ)

عودة الدور الجزائري للساحة لانهاء الحرب العراقية الايرانية

واخ ـ ا . ف . ب (الجزائر . نيويورك) :

يقوم السيد محمد بن عبدالغني رئيس الوزراء الجزائري بزيارة رسمية لايران خلال الايام القادمة يبحث خلالها مع المسؤولين الايرانيين بعض القضايا الدولية ذات الاهتمام المشترك اضافة الى العلاقات الثنائية بين البلدين .

ومن المتوقع ان تكون هذه الزيارة مناسبة لدفع مساعي الجزائر الحميدة لانهاء الحرب العراقية الايرانية التي مازالت مستمرة منذ وفاة السيد محمد صديق بن يحيى وزير الخارجية الجزائري السابق .

نفي الاشتباكات بين الفلسطينيين

نفى السيد احمد عبدالرحمن المتحدث باسم منظمة التحرير الفلسطينية امس في تونس بصورة قاطعة ورسمية وقوع اشتباكات مسلحة بين الفلسطينيين في البقاع وقال إن هناك بعض المشكلات والصعوبات بين الفلسطينيين ولكن لم تقع اشتباكات مسلحة .

واكد المتحدث انه لا توجد اي علاقة بين زيارة السيد عرفات المفاجئة لدمشق وانباء الصدامات وقال إن السيد عرفات عاد الى دمشق لمواصلة المباحثات بين المسؤولين السوريين لتعزيز التنسيق السياسي والعسكري بين سوريا والمنظمة لمواجهة التطورات الاخيرة في الوضع في الشرق الاوسط والتهديدات بالاعتداءات الاسرائيلية .

رأي المراقب

بقلم الدكتور : إبراهيم احمد عبيد

عقدت لجنة فرعية للشئون الخارجية بالكونجرس الأمريكي خلال الأسبوع الماضي جلسة مفتوحة لتحديد المعونة الخارجية للشرق الأوسط . واكتظت القاعة بعدد كبير من اعضاء اللوبي الصهيوني اضافة إلى ممثل عن وزارة الخارجية الأمريكية الذي اكتفى بالاستماع إلى المداولات دون أن يشترك في المناقشات الجارية ، مما فسره بعض المراقبين بأنه اتخذ هذا الموقف بناء على تعليمات رسمية .

واتخذت اللجنة قرارا تجاوز ما طالبت به الادارة الأمريكية من معونات لاسرائيل ، فقد زادت مقدار المنحة المخصصة للدولة الاسرائيلية بمبلغ ٣٦٥ مليون دولار . اي زيادة المعونة الاقتصادية بمبلغ ٦٥ مليون دولار بالاضافة الى تحويل مبلغ ٣٠٠ مليون دولار على شكل معونة عسكرية من خانة القروض إلى خانة المنح ، هذا في الوقت الذي قررت فيه اللجنة اقتطاع مبلغ ٢٥ مليون دولار من معونة الغذاء التي كانت مخصصة لمصر .

وفي نفس الوقت اقدمت اللجنة على وضع حظر على بيع المعدات العسكرية المتطورة للاردن بما في ذلك الطائرات المقاتلة من طراز اف ١٦ والتي كان الرئيس الأمريكي قد تعهد للعاهل الاردني ببيعها تشجيعا للملك حسين على الدخول فورا في مساعي « السلام » التي أشتملت عليها مبادرة ريجان .

وكان الرئيس الأمريكي يهدف من جراء ذلك الى اعادة الحياة الى مبادرته في الشرق الأوسط عن طريق ممارسة نوع من الضغوط على اسرائيل عملا على تشجيع وتعزيز موقف الملك حسين ، من خلال الرئيس المصري حسني مبارك ، لاعلان موافقته على الانضمام إلى عملية « السلام » .

وفي الجانب الآخر نجد ان التحذير الذي اطلقه ريجان من ان امن امريكا مهدد بالخطر من جراء الأحداث التي تجرى في امريكا الوسطى قد قوبل بمشاعر متباينة في واشنطن ، بمطالب الرئيس بزيادة المساعدات العسكرية للسلفادور لم تُلَبَّ بالنسبة للحزب الديموقراطي اكثر من معادلة تساوي الفشل . وكان الرئيس قد طلب من الكونجرس الموافقة على زيادة مبلغ ١١٠ مليون دولار في شكل مساعدات عسكرية للسلفادور ، معللا طلبه هذا بقوله :

« إذا لم نستطع الدفاع عن انفسنا هناك (في السلفادور) فلا يجب ان نتوقع باننا سنستطيع أن نسود في أي مكان آخر ، وسوف تنهار مصداقيتنا وتتصدع تحالفاتنا ويتعرض امن بلادنا للخطر » . وقال ايضا « ان الولايات المتحدة لم يعد يمكنها تجاهل تلك النيران التي تشتعل في ساحات منازلنا . فان تلثي تجارتنا الخارجية ومواردانا من البترول تمر عبر قناة بنما والبحر الكاريبي ، وإذا ما حدثت أزمة اوروبية ، فان نصف امداداتنا لحلف الناتو على الاقل عليها أن تمر عبر البحر في هذه المناطق » .

وعلى الرغم من ان الرئيس الامريكي حاول بكل جهده ان يبرز للكونجرس اهمية المناطق التي تقع في وسط امريكا بالنسبة لامن الولايات المتحدة واستراتيجيتها العسكرية والاقتصادية ، فان هذا التاكيد قد زاد من مخاوف اعضاء الكونجرس من حتمية النتائج الوخيمة التي قد تترتب عن سياسة الرئيس الامريكي في امريكا اللاتينية ، إذ انهم يعتقدون بأن مثل هذه السياسة قد تجر الولايات المتحدة الأمريكية على الانزلاق الى التورط في اكثر بقاع العالم اشتعالا .

هذا وبلغ الأمر حدا جعل رئيس الحزب الجمهوري ، السيناتور بول لاكسالت ، يحذر من مخاطر اسلوب الرئيس الأمريكي بقوله : « اعتقد أن احد المخاطر يكمن في ان يذهب الرئيس بتميز بالتشدد البالغ مما قد يزعم البعض من اولئك الاعضاء الذين لم يعربوا عن آرائهم بعد على القول ، مهلا ... ان الأمر قد تجاوز الحدود . لا نخلق لنا فيتنام أخرى » .

ويبدو للمراقب ذلك التناقض الواضح في الموقف الذي يتخذه الكونجرس الأمريكي تجاه سياسة الرئيس ريجان الخارجية برمتها ، فمن جهة نرى الكونجرس يعمل على الحد من تلك الشجاعة التي يأمل الرئيس الأمريكي من اتخاذها بهدف محاربة تغلغل النفوذ السوفييتي في أمريكا الوسطى ، فاننا نجد نفس الكونجرس يعمل من جهة أخرى على أحباط الخط « المتزن » الذي يأمل الرئيس ريجان اتخاذه لممارسة نوع من الضغوط على اسرائيل بهدف تحقيق « السلام » في منطقة الشرق الأوسط .

هذا وقد يتساءل المواطن العربي عن الأسباب الخفية التي تدفع الاكثرية من اعضاء الكونجرس من اتخاذ مثل هذه المواقف المتناقضة والتي لا تبدو بأنها تخدم المصالح الأمريكية البحتة ..!!

مؤسسة مروان للمقاولات العامة والتجارة

مروان عبدالهادي حبابس

فيديو مروان للتنشئة الطفل العربي

تعلن انها أصبحت صاحبة الحق الوحيد في توزيع وبيع شرائط الفيديو الكاسيت بكافة أنواعها استنادا للعقد المبرم بين شركة المقر لدول الخليج العربي ومؤسسة الانتاج البرامجي المشترك لدول الخليج العربي ومديرها وتصبح هذه الحق انها الوكيل العام والموزع الوحيد بالمملكة العربية السعودية طبقا للبرامج التالية :

١ برنامج افتح ياسمسم
٢ ليسمه وعبدو
٣ الرجل الحديدي
٤ كيري المهرج
٥ مغامرات آراغو
٦ قصص عالمية
٧ مغامرات نحول
٨ قصة الطاقة
٩ حكايات من هنا وهناك
١٠ مغامرات سنان
١١ اكس بومبر
١٢ حول العالم في ٨٠ يوما
١٣ أمينة
١٤ الأميرة ياقوت
١٥ عدنان
١٦ مغامرات جميل
١٧ ولد حرا

على السادة الراغبين الحصول على وكالة التوزيع داخل المملكة والشراء الاتصال بأحد العناوين التالي :

جدة ـ ت : شارع الملك عبدالعزيز ـ مركز الفيصلية التجاري ـ مكتب رقم ١٠١٠ ـ ت ٦٤٤٦٦٩٣

مكة ـ ت : طريق ٣ خلف مركز الحمايمي ـ تيليفون ٥٨٨١٢٣٥

فياض حبابس ـ جدة ـ ص.ب ١٦٦٣