سمو الامير عبد الله بن عبد العزيز في كلمة بمناسبة العيد :

الأمة الإسلامية مطالبة اليوم بتجاوز خلافاتها وتوحيد كلمتها

○ إسرائيل لا تستمد قواها إلا من تفرقنا وخلافاتنا

○ الحرب العراقية الإيرانية أشد نازلة بعد ضياع فلسطين

○ متفائلون بعزة الإسلام ونصر المسلمين وتقدمهم

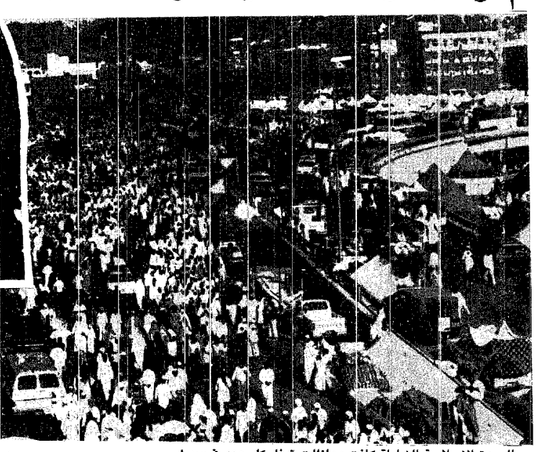

● واس (جدة):

وجه صاحب السمو الملكي الامير عبد الله بن عبد العزيز ولي العهد ونائب رئيس مجلس الوزراء ورئيس الحرس الوطني الكلمة التالية بمناسبة عيد الاضحى المبارك بما يلي نصها:

بسم الله الرحمن الرحيم.

الصلاة والسلام على اشرف الانبياء والمرسلين وعلى آله وصحبه اجمعين...

ايها الاخوة الاعزاء بالاسلام، ايها المواطنون الاكارم.

اخواني وابنائي منسوبي القوات المسلحة الاشاوس..

يطيب لي في هذه المناسبة السعيدة لعيد الاضحى المبارك ان اتوجه اليكم جميعا والى الاخوة المسلمين في كافة اقطار الارض والى المواطنين الاعزاء باصدق التهاني بالعيد المجيد متمنيا لحجاج بيت الله الحرام حجا مبرورا وذنبا مغفورا.

الأمة الاسلامية بخير

ايها الاخوة المسلمون..

انه لمن يمن الطالع ان نستقبل هذا العيد المبارك والمد الاسلامي الى كافة اقطار العالم يشتد قوة ويتزايد صلابة امام جميع المذاهب الهدامة التي انجرف البعض الى متاهاتها مما اوقعهم في صراعات القلق والحيرة والضياع..

ايها الاخوة الاكارم..

لقد كرمنا عز وجل بالاسلام دينا للحياة ونظاما للعيش ونهجا للسلوك يربط العيش بالحياة فالمسلم يعمل لدنياه كانه يعيش ابدا ويعمل لآخرته كانه يموت غدا..

كما ان الاسلام دين كفاح وعطاء وجهد وجهاد فلا ترهب او رهبانية فيه بل عمل وعبادة وطهر واخلاص..

فالاسلام كنظام اقتصادي يختلف عن الراسمالية بكل تفرعاته وعن الماركسية بكل مشتقاتها فهو يتعامل مع الانسان كمخلوق كرمه الله سبحانه وتعالى حيث قال في كتابه الكريم ﴿ ولقد كرمنا بني ادم وحملناهم في البر والبحر ورزقناهم من الطيبات وفضلناهم على كثير ممن خلقنا تفضيلا ﴾.

صدق الله العظيم

نسعى لوحدة المسلمين والعرب

ايها الاخوة المسلمون..

انطلاقا من عقيدتنا السمحة التي تأمرنا بالتكافل بصفتنا مواطنين والتراحم بصفتنا مسلمين والتضامن بوصفنا عربا فان المملكة العربية السعودية ومنذ ان تجسدت راية للتوحيد ونواة

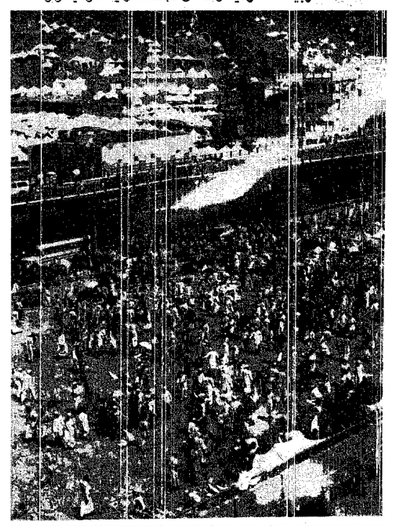

للوحدة الاسلامية الشاملة كانت ومازالت تبذل كل جهد في سبيل توحيد المسلمين هدفا والعرب، كلمة والمواطنين نماء ورخاء ذلك ما مارسه المؤسس عبد العزيز طيب الله ثراه ويمارسه جلالة الملك فهد بن عبد العزيز امد الله بعمره بهمة لا تعرف الكلل ولا الملل فالمؤمن لا يكل ولا يمل ولا ييأس ولا يستسلم فهو يؤمن بان الله عز وجل قد وعد النصر للمؤمنين الصابرين المثابرين من عباده قال عز وجل في كتابه الكريم ﴿ وكان حقا علينا نصر المؤمنين ﴾ وصدق الله العظيم..

ايها الاخوة الاعزاء بالاسلام..

ان عيد الاضحى المبارك لهو الرمز كل الرمز للتضحية والفداء واننا لن نستطيع الارتفاع الى مستوى ما يعنيه من عطاء كريم وفداء طهور ما لم نضح باهوائنا الذاتية ونتجاوز خلافاتنا الدنيوية كافراد وشعوب ودول فوحدة العقيدة تستلزم وحدة المصير ووحدة المصير تستوجب وحدة الكلمة اما وحدة الكلمة فتتاكد بوحدة الارادة والفعل فالمؤمن للمؤمن كالبنيان المرصوص يشد بعضها بعضا.

حتى لا نسقط بعقل الفرقة

ايها الاخوة المسلمون الاكارم..

لا خلاف بان الفرقة هي معول الهدم لكافة الجماعات والامم ومن اقدم العصور البشرية الى اليوم وقد صح عن رسول الله ﷺ قوله « يد الله مع الجماعة/وانما يأكل الذئب من الغنم القاصية ».

لقد صدق الرسول الامين فالامة التي تفتح نوافذها لريح التفرقة انما تشرع ابوابها لعواصف التدهور والسقوط..

والحق ان تفرق كلمتنا وتوزع ارادتنا وتشرذم شدلنا قد اطمع فينا حتى الصهاينة حيث يصولون اليوم ويجولون ويصخبون ويتربدون في المنطقة العربية شمالا وجنوبا وشرقا وغربا ويتحدون العالم الاسلامي وامة الاسلام باحتلالهم لقدسنا الشريف اولى القبلتين وثالث الحرمين ويضربون عرض الحائط بالارادة الدولية وبجميع قرارات هيئة الامم المتحدة ويصرون على حرمان شعبنا العربي الفلسطيني من ممارسة ابسط حقوق الانسان حقه في تقرير مصيره وحقه في استعادة ارضه المغتصبة وحقه في اقامة دولته على تربة وطنه... اننا نعلم بان اسرائيل لا تستمد قواها من ذاتها ولا حتى من اصدقائها بل انها تستمدها من خلافاتنا الدموية المتفجرة بافجع المآسي على ارض لبنان وغير لبنان ولنعترف بان الفواجع التي تعصف بالارض اللبنانية حتى ولو كانت من اعداد العدو الاسرائيلي واخراجه فان تفرق كلمتنا قد اسهم الى حد كبير في تدهور الاوضاع التي وصلنا اليها..

لذلك ينبغي الا نلوم العالم بل علينا ان ننحي باللائمة على انفسنا.

استمرار المأساة بين العراق وايران

فلقد وهبنا الله العقل لنميز بين الشر والخير بين الطالح والصالح ولكن الاهواء تغلب العقل بطبقة من صدأ فلا تعود تنطبع عليه صور الحقائق فلنتأمل فيما يدور بين الدولتين المسلمتين الشقيقتين العراق وايران انهما مازالتا منذ ما يزيد على السنوات الثلاث تخوضان الحرب الدامية الضروس الامر الذي يمثل اشد نازلة نزلت بالعالم الاسلامي بعد ضياع فلسطين فتلك الحرب اللامقعد له اسلاميا نشبت وتدور والمسلمون في حال من توثب والاسلام في جيشان من منه..

ولنعلم ان المسلم قوي باخيه لا على اخيه وان الغالب بالشر مغلوب ولنتأمل في الفواجع التي تشهدها افغانستان حيث تتصدى العقيدة المسلحة بالايمان للالحاد المسلح بالطغيان وحيث تتجلى البطولات الاسلامية ايمانا بالحق واستشهادا في سبيله.

ايها الاخوة االاعزاء بالاسلام..

لست بالمتشائم بل انني المتفائل كل التفاؤل بعزة الاسلام ونصر المسلمين فالتفاؤل مظهر رئيسي من مظاهر الايمان وهو الذي يوفر لنا الرباط المحسوس بين الثقة والامل والمسعى.

طريق القوة والفلاح

ان الامة الاسلامية قد تكبو حينا وتد تتعثر احيانا ولكنها تنطلق اخيرا باذنه تعالى وبخطى العملاق على دروب الحق والخير والفضيلة.

فهي المؤمنة والممارسة لما امر به العلي القدير عز وجل حيث يقول وهو اصدق القائلين ﴿ واعتصموا بحبل الله جميعا ولا تفرقوا واذكروا نعمة الله عليكم اذ كنتم اعداء فالف بين قلوبكم فاصبحتم بنعمته اخوانا ﴾...

صدق الله العظيم

واخيرا ابتهل لله عز وجل ان يعيد هذا العيد على جميع المسلمين وهم يخطون على دروب مرصوفة بالعزة والكرامة والنصرة.

والسلام عليكم ورحمة الله وبركاته..

قريبا

العدد الوثيقة

عكاظ

بمناسبة

اليوم الوطني

في هذا العدد :

○ هذا اليوم .. والوحدة الانموذج
○ للوطن أيام
○ ثروة المستقبل
○ المملكة العربية السعودية والقضية الفلسطينية
○ اليوم الوطني .. وفرحة المواطن
○ اليوم الوطني في ضمير كل مواطنة سعودية
○ اماكن لها تاريخ في حياة الملك عبد العزيز ومسيرته
○ المغفور له الملك عبد العزيز آل سعود
○ دارة الملك عبد العزيز .. وطرفة من شاعر الملك عبد العزيز
○ جلالة الملك عبد العزيز والمملكة العربية السعودية .. رؤية نظرية
○ قوات المسلحة .. مسؤولية مزدوجة
○ الوصلات في الاعتمادات الرئيسية لموسم هذا الكيان
○ اسماء الذين رافقوا عبد العزيز في فتح الرياض
○ صقر العزيزة في اهم مكتبات العالم
○ مشوار الالف ميل .. بدأ بخطوة .. مكة الكونجرس
○ ظاهرة الامن في عهد الملك عبد العزيز
○ الغذاء .. والتجربة الرائدة في التنمية
○ الشعر في حياة الملك عبد العزيز

وتحقيقات وموضوعات أخرى ..

١٠٠ صفحة بالألوان

في المكتبات