بسم الله الرحمن الرحيم

عكاظ

اشتراك غير مخصص للبيع

جريدة سياسية يومية

OKAZ Jeddah, Rabi Al-Awwal 8, 1404 December 12, 1983. No. 6397 — 24 years

السنة الرابعة والعشرون (٢٠ صفحة) الثمن (١ ريال)

● العدد ٦٣٩٧ الاثنين ٨ ربيع اول ١٤٠٤ هـ الموافق ١٢ ديسمبر ١٩٨٣ م ●

سمو الامير عبد الله يتلقى رسالة من ولي عهد الكويت

واس « الرياض »

استقبل صاحب السمو الملكي الامير عبد الله بن عبد العزيز ولي العهد ونائب رئيس مجلس الوزراء ورئيس الحرس الوطني بمكتبه بالديوان الملكي امس السفير الكويتي لدى المملكة سعود الاحمدي الذي سلم سموه رسالة من سمو الشيخ سعد العبد الله الصباح ولي العهد ورئيس مجلس الوزراء الكويتي .

سمو الامير سلطان يصل الى اندونيسيا

واس « جاكرتا »

وصل صاحب السمو الملكي الامير سلطان بن عبد العزيز النائب الثاني لرئيس مجلس الوزراء ووزير الدفاع والطيران والمفتش العام في الساعة الثالثة الا ثلثا من بعد ظهر امس بتوقيت المملكة الى جاكرتا في زيارة رسمية لاندونيسيا تستغرق عدة ايام تلبية لدعوة من وزير الدفاع والامن الاندونيسي الجنرال بونغمن وكان في استقبال سموه بالمطار وزير الدفاع والامن الاندونيسي الجنرال بونغمن وسفير المملكة في اندونيسيا محمد سعيد بصراوي وقائد القوات الاندونيسية المسلحة الجنرال موردياني والسفراء العرب في جاكرتا وقادة القوات المسلحة .

مرسوم ملكي بالمصادقة على الاتفاقية الجوية بين المملكة وكوريا

واس « الرياض »

صدر مرسوم ملكي بالمصادقة على الاتفاقية الجوية بين المملكة وحكومة جمهورية كوريا الجنوبية .

جلالة الملك يستقبل وزير الخارجية اللبناني :

سالم: المملكة تضع كل إمكانياتها لدعم لبنان

الجميّل يتوجه إلى إيطاليا غداً

○ لاحكومة اتحاد وطني بلبنان في الوقت الراهن

واس - ق ن ا - الرياض - بيروت :

استقبل جلالة الملك فهد بن عبد العزيز المفدى بمكتبه بالديوان الملكي امس وزير الخارجية اللبناني الدكتور ايلي سالم . وحضر المقابلة صاحب السمو الملكي الامير عبد الله بن عبد العزيز ولي العهد ونائب رئيس مجلس الوزراء ورئيس الحرس الوطني وصاحب السمو الملكي الامير سعود الفيصل وزير الخارجية ومعالي وزير الاعلام علي الشاعر ..

ومن جهة ثانية وصفت مصادر وزارة الخارجية اللبنانية المحادثات التي اجراها الدكتور ايلي سالم مع سمو الامير سعود الفيصل امس الاول بانها كانت بناءة ودعى الى التفاؤل وابرزت ان لبنان كرر خلال هذه المحادثات طلبه بان تقدم اليه المملكة كل مساعدة ممكنة في هذه المرحلة وانه كان هناك تجاوب سعودي لهذا الطلب .

وذكرت مصادر صحفية لبنانية في بيروت امس ان الدكتور ايلي سالم قد اكد في اتصال اجراه بالامين العام لوزارة الخارجية السفير فؤاد ترك الليلة قبل الماضية .. قد اكد ان محادثات الرياض تناولت بعض النواحي العملية لمعالجة الاوضاع التي تمر بها لبنان في هذه المرحلة الدقيقة على الصعيدين السياسي والامني .

وقالت المصادر ان وزير الخارجية اللبناني اوضح ايضا خلال هذا الاتصال ان محادثاته مع صاحب السمو الملكي الامير سعود الفيصل وزير الخارجية تناولت الخطوات التي يمكن اعتمادها فيما يتعلق ببعض الامور التفصيلية التي ينتظر ان يبدأ تنفيذها قريبا .

واضافت المصادر ان لبنان الذي طلب من المملكة مساعدتها له في المفاوضات الجارية محليا وعربيا ودوليا والتي تتعلق بالازمة اللبنانية وخاصة المفاوضات الجارية مع الولايات المتحدة قد لقي تجاوبا كاملا واستعدادا لوضع المملكة كل طاقاتها وجهودها الى جانب لبنان .

لا حكومة وطنية حاليا

ومن جهة ثانية ساد الجهود التام كافة انحاء لبنان امس في الوقت الذي اسفرت فيه الاتصالات التي اجراها الرئيس اللبناني امين الجميل بشان امكانية تشكيل حكومة اتحاد وطني من قناعة بعدم امكانية تحقيق ذلك في الوقت الراهن . ومن المقرر ان يستانف الرئيس الجميل مشاوراته عقب عودته من ايطاليا التي سيزورها غدا الثلاثاء .

واشارت مصادر نيابية لبنانية الى ان السيد شفيق الوزان رئيس وزراء لبنان ان يطرح الثقة بحكومته في الجلسة التي يعقدها مجلس النواب اللبناني اليوم والتي يستكمل فيها مناقشة السياسة العامة للحكومة على ضوء التطورات المحلية والاقليمية التي تلاحقت على الساحة اللبنانية في الفترة الاخيرة .. وكانت الكتل النيابية التي استشارها الرئيس الجميل في الاوضاع السائدة في لبنان وكيفية الخروج من الوضع الراهن قد اجمعت خلال المشاورات على ان الامر لا ينحصر الان في استقالة الحكومة او بقائها وانما يتجاوز ذلك الى ضرورة العمل على تحقيق الاتحاد الوطني فعليا بين الفئات اللبنانية المختلفة واتفاقها حول السلطة الشرعية .

كما اظهرت الاستشارات اجماعا نيابيا على ضرورة العمل بكل قوة لتحرير لبنان وضبط الامن بواسطة الجيش وايجاد حلول لاوضاع المواطنين اللبنانيين المهجرين من مدنهم وقراهم .

سيكرتوري « لعكاظ »

العلاقات بين المملكة وغينيا متميزة وقوية

ايمن حبيب - كوناكري - هاتفيا :

اشاد فخامة الرئيس احمد سيكوتوري رئيس جمهورية غينيا بمتانة العلاقات بين المملكة وبلاده ووصف هذه العلاقات بانها متميزة وقوية وقال فخامته في معرض استقباله لسعادة القائم باعمال سفارة المملكة في كوناكري الاستاذ وهيب شيخون والذي حضرته « عكاظ » بان العلاقات شهدت تطورا مستمرا في ظل قيادة جلالة الملك فهد بن عبد العزيز .

واشاد فخامته بمجالات التعاون الكبيرة بين المملكة وجمهورية غينيا .

وهما يذكر انه من بين جوانب التعاون بين البلدين بناء مسجد ومركز الملك فيصل الاسلامي الكبير والذي تقدر تكاليفه بـ ١٥ مليون و ٥٠٠ الف دولار .

خلفية اخبارية

● التصريحات التي ادلى بها وزير الخارجية الامريكي جورج شولتز في تونس وصفتها مصادر عربية بانها تصريحات عصبية ..

المصادر ترى ان هذه التصريحات عكست رد الفعل الامريكي بشان الموقف العربي من اتفاق التحالف الاستراتيجي بين امريكا واسرائيل والذي لمسه شولتز خلال مباحثاته في تونس .

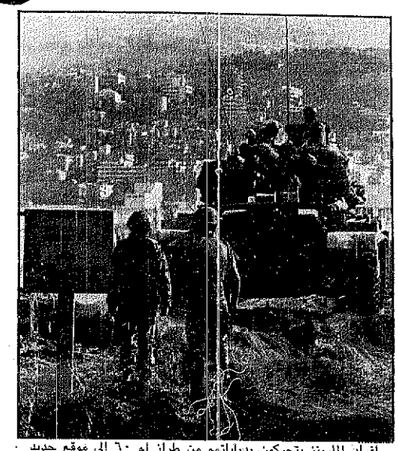

افراد المارينز يتحركون بدباباتهم من طراز ام ٦٠ الى موقع جديد لتوفير اقصى حماية للقرهم في بيروت .

□ في ختام المؤتمر الوزاري الاسلامي في دكا :

المؤتمر يشكر جلالة الملك لجهوده في دعم التضامن الإسلامي

واس - دكا

رفع مؤتمر وزراء خارجية الدول الاسلامية الرابع عشر رسالة لجلالة الملك فهد بن عبد العزيز رئيس مؤتمر القمة الاسلامي الثالث بمناسبة انتهاء اعماله في دكا فجر امس اعرب فيها عن تهنئته لجلالة الملك فهد بالحج الذي عم المؤتمر من تفاهم وتعاون مشترك .

وعبر امين الرحمن شمس الضحى بالنيابة عن المؤتمر عن خالص تقديره العميق للجهود والمساعدات النبيلة التي تدعما جلالة الملك فهد بن عبد العزيز المفدى كرئيس حالي لمنظمة المؤتمر الاسلامي لتقوية وحدة وتضامن العالم الاسلامي .

ومن جهة ثانية القى معالي وزير الدولة وعضو مجلس الوزراء رئيس وفد المملكة المؤتمر وزراء خارجية الدول الاسلامية محمد ابراهيم مسعود كلمة عقب انتهاء اجتماعات وكما اعرب فيها عن سعادته باسم وفد المملكة والوفود المشاركة الشقيقة الاخرى وتقديره البالغ للطريقة الحكيمة التي سارت عليها اعمالنا المؤتمر من ادى الى الخروج بقرارات ايجابية لصالح دعم التضامن الاسلامي وتوفير المناخ الصالح لبناء مستقبل مشرف للامة الاسلامية .

واكد رئيس المؤتمر وزير خارجية بنغلاديش امين الرحمن شمس الضحى في نهاية عن المؤتمر في الرسالة ان المشاورات قد سادتها روح المودة والتضامن بين الدول المسلمة الشقيقة واشار الى ان المؤتمر اتخذ عددا من القرارات الهامة التي تستهدف التنسيق وتعميق التعاون بين الدول الاسلامية وترجمت الى حقيقة واقعة لمصلحة الامة الاسلامية .

واعرب عن امله في ان تساهم قرارات وتوصيات المؤتمر في انتهاج مؤتمر القمة الاسلامي الرابع بالذهب ..

واشار الى التزام وزراء الخارجية خلال المؤتمر بحل جميع الخلافات على قاعدة المفهوم الاسلامي للسلام والعدل .

وعبر امين الرحمن شمس الضحى بالنيابة عن المؤتمر عن خالص تقديره العميق للجهود والمساعدات النبيلة التي تدعما جلالة الملك فهد بن عبد العزيز المفدى كرئيس حالي لمنظمة المؤتمر الاسلامي لتقوية وحدة وتضامن العالم الاسلامي .

ومن جهة ثانية القى معالي وزير الدولة وعضو مجلس الوزراء رئيس وفد المملكة المؤتمر وزراء خارجية الدول الاسلامية محمد ابراهيم مسعود كلمة عقب انتهاء اجتماعات وكما اعرب فيها عن سعادته باسم وفد المملكة والوفود المشاركة الشقيقة الاخرى وتقديره البالغ للطريقة الحكيمة التي سارت عليها اعمالنا المؤتمر من ادى الى الخروج بقرارات ايجابية لصالح دعم التضامن الاسلامي وتوفير المناخ الصالح لبناء مستقبل مشرف للامة الاسلامية .

واعرب عن امله في ان تساهم قرارات وتوصيات المؤتمر في انتهاج مؤتمر القمة الاسلامي الرابع بالذهب ..

واكد كل من جورج بوش نائب الرئيس الامريكي وبيير موروا رئيس وزراء فرنسا اثناء اجتماعهما في بيونس ايرس ضرورة انسحاب كافة القوات الاجنبية من لبنان

● القاهرة :

جدد كمال حسن علي وزير الخارجية المصري ترحيب مصر بالسيد ياسر عرفات رئيس اللجنة التنفيذية لمنظمة التحرير الفلسطينية بعد خروجه من طرابلس .

● تونس :

ادانت جامعة الدول العربية في بيان امس الارهاب الصهيوني في الاراضي العربية المحتلة واهابت بالمجتمع الدولي مواجهة الممارسات الصهيونية .

● باريس :

وصل وديد لبقي نائب رئيس الوزراء الاسرائيلي الى باريس في زيارة لفرنسا يجتمع خلالها مع الرئيس الفرنسي فرنسوا ميتران .

● صيدا :

اطلق الجنود الاسرائيليون امس النار على المواطنين اللبنانيين في بلدة كفر ملكي والقريب من صيدا بجنوب لبنان مما ادى الى اصابة خمسة اشخاص بجروح .

● عمان :

يصل الى عمان يوم الجمعة القادم الدكتور مصطفى السعيد وزير الاقتصاد والتجارة الخارجية المصري في زيارة للاردن تستغرق عدة ايام .

أسعار العملات

الدولار الامريكي :	٣,٤٨
الجنيه الاسترليني :	٥,٠٩
١٠٠ مارك المانغ :	١٢٨,٩٧
١٠٠ فرنك سويسري :	١٥٩,٨١
١٠٠ فرنك فرنسي :	٤٢,٥٥
١٠٠٠ ين ياباني :	١٤,٩٨
الجنيه المصري :	٣,٣٦

جلالة الملك يشكر العاملين في القطاع الزراعي بالمملكة

اعرب جلالة الملك فهد بن عبد العزيز المفدى عن تقديره للجهود الطيبة المخلصة التي يبذلها ويبذلها جميع العاملين بقطاع الزراعة والمياه للنهوض بالقطاع الزراعي بالمملكة والتي اسفرت عن مضاعفة الانتاج ..

جاء ذلك في برقية تلقاها معالي وزير الزراعة والمياه الدكتور عبد الرحمن آل الشيخ من جلالة الملك المفدى اثر البرقية التي رفعها لجلالته بمناسبة انتهاء الموسم الزراعي لهذا العام وما حققه قطاع الزراعة من تطور .

وأكد جلالته ان الجهود المخلصة التي بذلت من قبل العاملين في وزارة الزراعة قد ساهمت في النعمل من اجل تقدم المملكة وازدهارها وادت الى هذه النتائج المرضية بالنسبة لمحصول القمح لهذا العام حيث بلغت الكمية المنتجة منه ٦٩١ الفا و ٩٣٥ طنا بالاضافة الى ما حققته المملكة من الاكتفاء الذاتي في بعض منتجاتها الغذائية كالدواجن والبيض والالبان والتمور وبعض الخضروات الموسمية .

● رغم العدوان الاسرائيلي :

استمرار جهود تأمين خروج الفلسطينيين من طرابلس

ق ن ا - ا ف ب رويتر « طرابلس - بيروت - اثينا - نيويورك »

استمرت امس جهود ترتيب خروج القوات الفلسطينية من طرابلس رغم العدوان الاسرائيلي المستمر على شمال لبنان لعرقلة هذا الخروج .

وبحث امس السيد شفيق الوزان رئيس الوزراء اللبناني مع لجنة التنسيق العليا اللبنانية التي تتولى الاشراف على تنفيذ الاتفاق السوري السعودي دور قوى الأمن الداخلي اللبنانية في الاشراف على عملية خروج الفلسطينيين .

وكان مصدر مسؤول في طرابلس ان منظمة التحرير الفلسطينية تلقى رسالة من السيد رشيد كرامي رئيس وزراء لبنان يعلن سعادة لا يعادلها اي امر اخر .. واضاف ان العالم العربي بكافة اركان حقد يعلن مزيدا من الامل في تقوية اواصر الاخوة والمودة .

واضاف سموه ان هذا المهرجان يسعى لجمع شمل الشباب العربي وانحته الفرسة امامه للتعارف والتعاون وتبادل الخبرات .. ونوه سموه الى ان هذا العمل الشبابي يعتبر عملا متميزا نأمل له التوفيق والنجاح .. وختم سموه بالشكر والتقدير الى جلالة الملك المفدى على ما تقتبله الرئاسة العامة لرعاية الشباب من دعم واهتمام ..

[تفاصيل موسعة بالطبعة الثانية]

الامير فيصل بن فهد :

سعادتنا كبيرة بلقاء الاشقاء في المملكة

عبد السلام محمد - الرياض

اكد صاحب السمو الملكي الامير فيصل بن فهد بن عبد العزيز الرئيس العام لرعاية الشباب ورئيس اللجنة العليا المنظمة لمهرجان الشباب العربي السادس ان المملكة ستبذل كل جهد ممكن في تشجيع انجاح اعمال المهرجان الذي تبدأ بعد غد الاربعاء ..

وقال سموه في كلمة القاها في بداية مؤتمر صحفي عقده ظهر امس ان لقاء الاخوة الاشقاء من شباب الامة العربية في المملكة يمثل سعادة لا يعادلها اي امر اخر .. واضاف ان العالم العربي بكافة اركانه اليوم يعاني مزيدا من الامل في تقوية اواصر المحبة والمودة .

واضاف سموه ان هذا المهرجان يسعى لجمع شمل الشباب العربي وانحته الفرصة امامه للتعارف والتعاون وتبادل الخبرات .. ونوه سموه الى ان هذا العمل الشبابي يعتبر عملا متميزا نأمل له التوفيق والنجاح .. وختم سموه بالشكر والتقدير الى جلالة الملك المفدى على ما تقتبله الرئاسة العامة لرعاية الشباب من دعم واهتمام ..

[تفاصيل موسعة بالطبعة الثانية]

داخل العدد

الامير ماجد

■ الامير ماجد يتلقى التهاني بالمناسب الوطنية « ص ٢٠ »

■ الشاعر الغذامي يدرس عبد المحسن في اشعاء قصير « ص ١٤ »

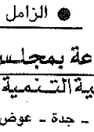

الامير بدر

■ وزير الاعلام السعودي لعكاظ - ان شعرائنا في مكاسبنا الاسلامية مهما تامر المحدون « ص ١٠ »

■ عكاظ تتعرف عن كثب على خطة الاتحاد الدولي للخطابات في الرياض وجدة والدمام « ص ٧ »

خوجلي صالحين

فكرونا يتحدثون لعكاظ حول اختيار جلالة الملك فهد لجائزة الملك فيصل العالمية لخدمة الاسلام « طالع ص ١٥ »

● الزامل « لعكاظ »

وزراء الصناعة بمجلس التعاون يناقشون استراتيجية التنمية الصناعية الخليجية

محمد محجوب - جدة - عوض القحطاني (الرياض)

تعقد غدا اول جلسات اجتماع وزراء الصناعة لمجلس التعاون الخليجي وذلك بمقر الامانة العامة للمجلس بالرياض .

وكان قد عقد امس الاجتماع الرابع للمسئولين عن شركة الصناعات الاساسية بدول المجلس نوقشت فيه توصيات اللجان الفنية لشركة الصناعات الاساسية وامكانيات عقد ندوة عن خدمات النقل والشحن والتأمين المقدمة من المؤسسات والشركات الوطنية لمنتجات الصناعات الاساسية في دول المجلس .

ومن المقرر ان تناقش نتائج التوصيات في الاجتماع التحضيري لوكلاء الوزارات المقرر عقده اليوم الاثنين لتقديمها في اجتماع وزراء الصناعة غدا الثلاثاء .

وصرح لعكاظ معالي المهندس عبد الرحمن الزامل وزير الصناعة والكهرباء بان الاجتماع سيركز على زيادة التصعيرة في مجال الصناعة وسيناقش استراتيجية التنمية الصناعية في دول المجلس .

واضاف معاليه بان الاجتماع سيركز على موضوع التعاون في مجال التدريب والتعاون في مجال المواصفات ومجال الثقافة التقنية

إذا اردت السكن في منطقة هادئة وفي وسط العمران وعلى شوارع رئيسية واسعة تصل الى ٨٤ مترا فانك تجد ها في مخطط عبد اللطيف جميل

المخطط المعروف رقم ٣/٤/٤٦٥ والواقع بين شارع البيعين غربا وشارع ٨٤ شرقا

المساحات تبدأ من : ٦٦٠ مترا الى ١٠٠٠ متر

الأسعار تبدأ من : ٢١٠,٠٠٠ ريال

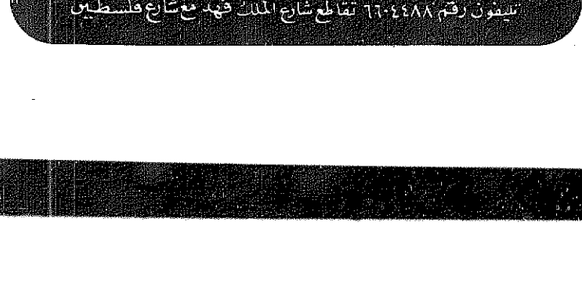

لكافة التفاصيل يرجى مراجعة

مكتب عبد اللطيف جميل - قسم الأراضي

تليفون رقم ٦٦٠٤٤٨٨ تقاطع شارع الملك فهد مع شارع فلسطين

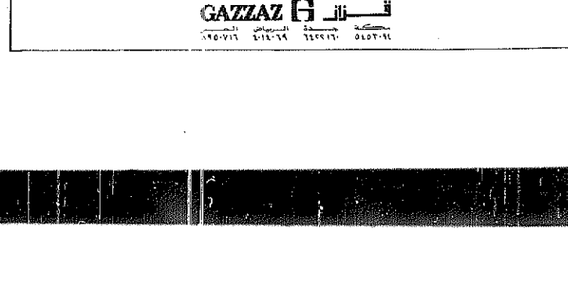

كولونيا

ماريا فارينا

قطرات من هذه الكولونيا المنعشة تجعل من غرفتك حديقة مليئة بالزهور الدليعية

تبتاع بمحلات العطور الكبرى

GAZZAZ فزاز

جدة ٦٤٢٤٠٦٠ الرياض ٤٦٤٠٦٩ مكة ٥٤٢٠٩٤ ٥٤٢٠٩٦