رياضة

السنة الثانية والاربعون العدد ١٢٥٠٩ السبت ٢٩ شعبان ١٤٢١ هـ ٢٥ نوفمبر ٢٠٠٠م

النورس للاستقدام
ترخيص رقم ٤ ٣٦٤
السائق بسعر التكلفة
إندونيسيا
جميع الدول المصرح بها
خصم خاص لحامل الإعلان
جدة : تقاطع ش حراء مع ش الستين / الجواد الابيض / عمارة السويلم
ت: ٦٠٥٣٠٣٠ (١٠ خطوط) ٦٤٤٥٥٥٢ - ٦٤٤٨٨٨٦

يسر
مستوصف سلامتك لطب الأسنان
Salamatak Dental Polyclinic
أن يعلن عن زيارة
البروفيسور / أحمد عبدالسلام عيد
أستاذ و رئيس قسم التقويم
جامعة القاهرة
للفترة من ٢٥ / ١١ / ٢٠٠٠م إلى ٣٠ / ١١ / ٢٠٠٠م
دوام رمضان من ٩ مساء إلى ٢ صباحا
طريق مكة/ك ٥ ت: ٦٩٤٤٠٩٤ / ٦٨٩٠٦٢٩

خماسية تاريخية لابناء الامير محمد بن سعود الكبير

سمو ولي العهد يتوج الاسطبل الازرق بكأسي سموه للانتاج والمستورد

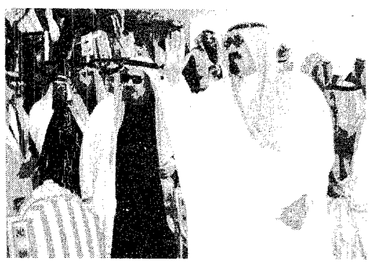

سمو ولي العهد اثناء حضوره لمقر الحفل

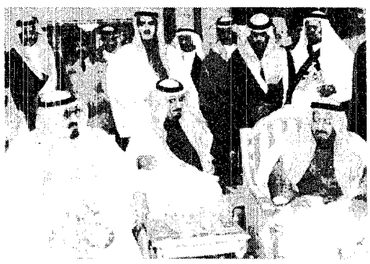

سمو ولي العهد اثناء متابعته السباق

سمو ولي العهد يتوج ابناء الامير محمد بن سعود الكبير

الجواد الفائز بكاس ولي العهد يتوسط الاميران فيصل وبندر

○متابعة عادل النجار (جدة)

□رعى صاحب السمو الملكي الامير عبدالله بن عبدالعزيز ولي العهد نائب رئيس مجلس الوزراء رئيس الحرس الوطني ورئيس نادي الفروسية عصر أمس حفل سباق الخيل السنوي الكبير على كأس سمو ولي العهد لجياد الانتاج والمستورد وذلك على ميدان سباق الخيل بالملز

ولدى وصول سمو ولي العهد يرافقه صاحب السمو الملكي الامير سلمان بن عبدالعزيز امير منطقة الرياض الى ميدان السباق كان في استقباله صاحب السمو الملكي الامير بدر بن عبدالعزيز نائب رئيس الحرس الوطني وصاحب السمو الامير سلطان بن محمد بن سعود الكبير عضو مجلس ادارة نادي الفروسية وصاحب السمو الملكي الفريق الركن متعب بن عبدالله بن عبدالعزيز نائب رئيس الجهاز العسكري بالحرس الوطني قائد كلية الملك خالد العسكرية رئيس اللجان الفنية بنادي الفروسية واصحاب السمو الامراء واعضاء مجلس ادارة نادي الفروسية ومدير عام النادي.

وفور وصول سموه عزف السلام الملكي ثم اخذ صاحب السمو الملكي الامير عبدالله بن عبدالعزيز مكانه في المنصة الرئيسية للحفل ثم استؤنفت اشواط السباق.

وبعد نهاية الشوط الرابع سلم سمو ولي العهد كأس سموه لخيل الانتاج الى صاحب السمو الامير فيصل بن محمد بن سعود الكبير وصاحب السمو الامير سلطان بن محمد بن سعود الكبير لفوز الحصان «فجحان» من اسطبل ابناء الامير محمد بن سعود الكبير بالمركز الاول في هذا الشوط.

بعدها انطلق الشوط الخامس المخصص للخيل المستورد على كأس سمو ولي العهد.

وعقب نهاية الشوط سلم سمو ولي العهد كأس سموه للخيل المستورد الى صاحب السمو الامير فيصل بن محمد بن سعود الكبير وصاحب السمو الامير سلطان بن محمد بن سعود الكبير لفوز الحصان «اركان» من اسطبل ابناء الامير محمد بن سعود الكبير بالمركز الاول في هذا الشوط.

بعدها عزف السلام الملكي معلنا اختتام الحفل.

ثم غادر صاحب السمو الملكي الامير عبدالله بن عبدالعزيز ولي العهد نائب رئيس مجلس الوزراء ورئيس الحرس الوطني رئيس مجلس ادارة نادي الفروسية مقر ميدان سباق الخيل مودعا بالحفاوة والتكريم.

وحضر حفل سباق الخيل صاحب السمو الامير محمد بن عبدالله بن جلوي وصاحب السمو الملكي الامير فهد بن محمد بن عبدالعزيز وصاحب السمو الامير خالد بن عبدالله بن عبدالرحمن وصاحب السمو الملكي الامير عبدالاله بن عبدالعزيز امير منطقة الجوف وصاحب السمو الامير فيصل بن محمد بن سعود الكبير وصاحب السمو الامير فهد بن سعود الكبير واصحاب السمو الملكي الامراء واصحاب المعالي الوزراء وكبار المسؤولين من مدنيين وعسكريين وجمهور من مشجعي هذه الرياضة العربية الاصيلة. وجاءت نتائج الاشواط على النحو التالي.

الشوط الاول

على جائزة الامير محمد بن عبدالرحمن بن فيصل آل سعود مفتوح الدرجات انتاج سنتين ومسافة ١٦٠٧ امتار وقيمة الجائزة ٣٠,٠٠٠ ريال وجاء في المركز الاول «ضاري» لابناء الامير محمد بن سعود الكبير وبزمن قدره ١,٤٧,٠٠

الشوط الثاني

على جائزة الامير عبدالله بن جلوي بن تركي آل سعود مفتوح الدرجات انتاج ٣ سنوات ومسافته ٢٢٠٩ امتار وقيمة الجائزة ٣٠,٠٠٠ ريال وجاء في المركز الاول الفرسان لابناء الامير محمد بن سعود الكبير.

الشوط الثالث

على جائزة الامير عبدالعزيز بن جلوي بن تركي آل سعود لخيل الدرجة الثالثة انتاج ومسافته ٢٠٠٠ متر وقيمة الجائزة ٢٢,٠٠٠ ريال وجاء في المركز الاول الشرد لابناء الامير محمد بن سعود الكبير وبزمن قدره ٢,١٤,٠٩

الشوط الرابع

على كأس سمو ولي العهد مفتوح الدرجات انتاج ومسافته ٢٠٠٠ متر وقيمة الجائزة ١٢٠,٠٠٠ ريال وجاء في المركز الاول فجحان لابناء الامير محمد بن سعود الكبير بزمن وقدره ٢,١٥,٠٩

الشوط الخامس

على كأس سمو ولي العهد مفتوح الدرجات مستورد ومسافته ٣٣٥٣ ومقدار الجائزة ١٢٠,٠٠٠ ريال وجاء في المركز الاول اركان لابناء الامير محمد بن سعود الكبير بزمن وقدره ٣,٥٥,٠١

سلطان بن محمد:

لم اتوقع فوز «فجحان» والخماسية تاريخية في عالم الفروسية

□بكلمات الثناء والحمد لله سبحانه وتعالى ابدا سمو الامير سلطان بن محمد حديثه عقب فوز اسطبله بجميع الجوائز الخمسة التي قدمت خلال حفل الفروسية الكبير على كأسي سمو ولي العهد حيث قال في البداية أحب ان اشكر صاحب السمو الملكي الامير عبدالله بن عبدالعزيز ولي العهد نائب رئيس مجلس الوزراء ورئيس الحرس الوطني ورئيس نادي الفروسية على رعايته الكريمة للحفل خاصة وانه هو الذي يدعم هذا القطاع بكل ماليه وانا سعيد جدا بتهانية القلبية لي شخصيا عقب فوز الاسطبل بكأسي سموه وجوائز الاشواط الثلاثة الباقية.

وعن الانجاز الذي حققه الاسطبل الازرق مساء امس قال ان هذا الانجاز يعتبر الاول من نوعه في العالم كله بان يحقق اسطبل جميع الجوائز المقدمة ومن ضمنها كأسي ولي العهد للانتاج والمستورد. وقال ان الفوز بكأسي سموه بالاشك شرف كبير ولكن لم اكن اتوقع فوز «فجحان» في شوط «الانتاج» ولكن الخيل «تخلف ظن راعيها» وهذا ماحدث مع فجحان حيث كنت اتوقع فوز «شوده» و«مرخان».

الامير سلطان

وعن ارضية لميادين قال بالاشك ارضية الميدان اثرت على الجياد المشاركة في جميع الاشواط خاصة مع «الطالع» وجمران حيث لديهم احسن من هذا المستوى ولكن ارضية الميدان لم تخدمهما. وعن المشاركات القادمة قال سموه هناك العديد من البطولات القادمة نسعى لتحقيقها خاصة كأسي الموحد وخادم الحرمين الشريفين يحفظه الله وبطولة الدوري العام خاصة بعد ان حقق الاسطبل بطولتي كأس الامير محمد بن سعود الكبير وكأسي سمو ولي العهد

الامير أحمد يفضل عدم مشاركة «عز الطلب»

الامير احمد

□فضل الامير احمد بن سلمان بن عبدالعزيز عدم مشاركة الحصان «عز الطلب» في الشوط الرابع على كأس سمو ولي العهد لخيل الانتاج وذلك لعدم جاهزية الخيل بالشكل المطلوب. رغم ان «عز الطلب» له انجازات كثيرة.

الا ان سموه فضل عدم مشاركته وتجهيزه للمشاركة القادمة كي يدخل السباقات وهو في كامل جاهزيته خاصة وان هناك كاسين مهمين ستحتفل بها فروسية الرياض عقب اجازة عيد الفطر المبارك وهما كأس الموحد الملك عبدالعزيز طيب الله ثراه وكأس خادم الحرمين الشريفين يحفظه الله.

الامطار تعيق الجياد من الركض

□اعاقت ارضية ميدان الملز الجياد المشاركة في حفل سباق الفروسية الكبير على كأسي الامير عبدالله بن عبدالعزيز ولي العهد ونائب رئيس مجلس الوزراء رئيس الحرس الوطني ورئيس نادي الفروسية من تسجيل ارقام قياسية وذلك بسبب الامطار التي هطلت على مدينة الرياض مساء امس الاول ولم يستطع اي جواد من الركض بالمستوى المعروف في الحفل ولم يتوقع المدربون المشرفون على تدريبات الاسطبلات المشاركة تسجيل اي ارقام جديدة تسجل وانما اجمعوا على ان ارضية الملعب سوف تلغي كل الترشيحات والتوقعات وهذا ما حصل في حفل الامس.

خيالة عالميون في الحفل الكبير

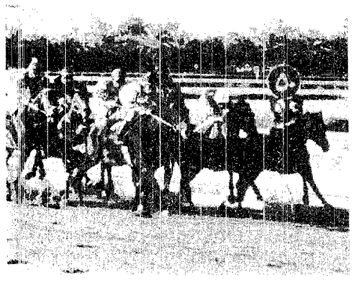

□شارك في سباق الامس على كأسي سمو ولي العهد الامين عدد من الخيالة العالميين الذين وصلوا مؤخرا الى الرياض للمشاركة في حفل السباق الكبير وامتطوا الجياد المشاركة في الحفل وهم:

فرانك ديتوري (ميهاف).
اليكس سليس (جمران)
مايكن كنن - مهيج (مرخان)
ايبار لوري (فجحان)
الفرنسي جان (متوكل على الله)
ريتشارد ميلفوري (مدافي)
اوليفيه ديلوز (ملزوم)
سيشان (طالع)
خوزيه فنزويلا - (اركان)
و(شوده)

بشرى لأهل الخير
يسر مؤسسة سامي إدريس لمقاولات الاعاشة
الاعلان عن إعداد وتوزيع وجبات
إفطار صائم للمحتاجين
وأسعارنا تبدأ من ٣ ريال حتى ١٠ ريال للفرد الواحد
لمزيد من المعلومات :
هاتف ٦٦٩٣٨٩٢ فاكس ٦٦١٠٣٠٦ برج الخياط / طريق المدينة

بمناسبة حلول شهر رمضان المبارك
يسر عيادات طيبة الاستشارية للأسنان
أن تقدم الكشف مجاناً وخصم ٥٠٪ على باقي العلاجات
للاستفسار: شارع التحلية ت: ٦٦٨٢٢٦٠ / ٦٦٨٢٢٧٠

حاسبات Gateway الأمريكية
SR 4,995

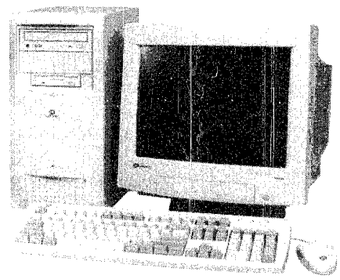

Intel Pentium III 733 MHz
64 MB SD RAM PC 133
48X IDE CD-ROM
Integrated Video
Integrated Business Audio
GSC 200 Speakers
15 GB EIDE Ultra ATA HDD
56 K Fax/Modem with voice
1.44MB 3.5" FDD
15" EV 500 Monitor
Win105 Keyboard
MS Intel Mouse
MS Windows 98 Arabic
Three years Limited warranty

Free :
selected gifts
20 Hours free Internet access
10 Original Software titles

شركة الابتكارات الالكترونية المحدودة
الرياض - شارع الامير محمد بن عبد العزيز (التحلية) - هاتف : ٢٦٥١١٢٩
جدة - شارع خالد بن الوليد - هاتف : ٦٥٠٢٠٢٥
الخبر - شارع الظهران - هاتف : ٨٦٢٤٠١٧
الجبيل - شارع جدة - هاتف : ٣٦٣٢١٢١
concept.net.sa
Gateway موزع معتمد
intel inside pentium III

مركز جدة للعلوم والتكنولوجيا
JEDDAH SCIENCE AND TECHNOLOGY CENTRE
الانجليزية في الصغر مستقبل في الكبر
اشهر معهد للانجليزية في العالم في ارقى مرفق تعليمي في جدة
يسر ادارة "مركز الخليج لتعليم اللغة الانجليزية بالتعاون مع "EL.S" ان تعلن للطلاب الذين يطمحون لتعلم اللغة الانجليزية ان مكان الدراسة سوف يكون في مركز جدة للعلوم والتكنولوجيا.
بادر اليوم بتسجيل ابنائك في دورات تبدأ بعد الدوام المدرسي، واترك لنا مهمة تعليمهم على ايدي مدرسين لغتهم الانجليزية هي اللغة الام وهم خبراء في تعليمها لغير الناطقين بها، وباسلوب، عصري سهل.
الاعمار من ٦-١٥ سنة
تاريخ الدورة
من ٢٥/١١ الى ٢٠/١٢/٢٠٠٠م الموافق ٢٩/٨ الى ٢٤/٩/١٤٢١هـ
اوقات الدراسة خلال شهر رمضان المبارك
بعد الساعة التاسعة مساء
آخر موعد للتسجيل
٢٥/١١/٢٠٠٠م الموافق ٢٩ شعبان ١٤٢١هـ

مركز الخليج لتعليم اللغة الانجليزية بالتعاون مع
El.S Language Centers
We Teach English To The World
لمزيد من المعلومات يرجى الاتصال على ٦٦٥٠٠٦١ / ٦٦٥٠٠٦١ / ٦٦٧٥٣٦

عبد القادر عبدالله رجب
أحدث
الأنظمة الصوتية للمساجد
الركب
مجاناً للمساجد
رمضان كريم
إختاروا الأفضل لبيوت الله

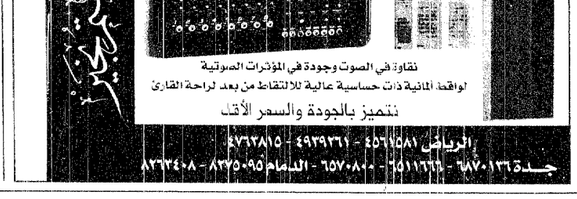

نقاوة في الصوت وجودة في المؤثرات الصوتية
لواقط المائية ذات حساسية عالية للالتقاط من بعد لراحة القارئ
نتميز بالجودة والسعر الأقل
الرياض ٤٥٦١٥٨٧ - ٤٩٢٩٣٦١ - ٤٧٦٣٨١٥
جدة ٦٨٧٠١٣٦ - ٦٥١١٦٦٦ - ٦٥٧٠٨٠٠ - الدمام ٨٣٣٥٠٩٥ - ٨٣٦٣٤٠٨