سمو ولي العهد لدى استقباله الرشيد والمرشد والطلاب المتفوقين :

نبذل جهدنا للأخذ بأيدي الشباب وتوجيه طاقاتهم لخدمة الدين ثم الوطن والأمة

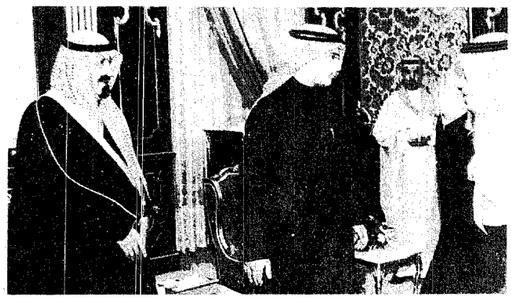

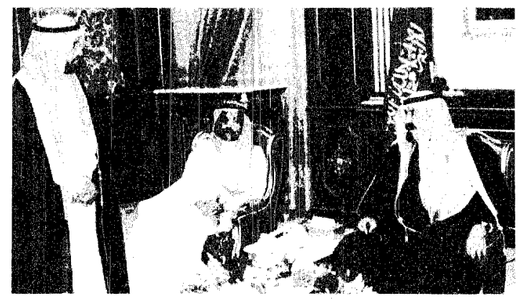

سمو ولي العهد لدى استقباله مسؤولي التعليم والطلاب المتفوقين

○ واس (الرياض)

□ استقبل صاحب السمو الملكي الامير عبدالله بن عبدالعزيز ولي العهد نائب رئيس مجلس الوزراء رئيس الحرس الوطني ورئيس مؤسسة الملك عبدالعزيز ورجاله ابناء سموه بمكتب سموه بالديوان الملكي بقصر اليمامة أمس معالي وزير المعارف نائب رئيس المؤسسة الدكتور محمد بن أحمد الرشيد والرئيس العام لتعليم البنات الدكتور علي بن مرشد المرشد يرافقهما أمين عام المؤسسة الدكتور حمد بن محمد العبادي ومسئولو المؤسسة ومعهم تسعة وعشرون طالبا من الطلبة المتفوقين وبعض أولياء امورهم الذين قدموا من جميع أنحاء المملكة للسلام على سمو ولي العهد والتعبير عن شكرهم له على مشاركتهم في البرنامج الصيفي الذي اقيم بهذه المناسبة ضمن برنامج الكشف عن الموهوبين ورعايتهم. وفي بداية اللقاء رحب صاحب السمو الملكي الامير عبدالله بن عبدالعزيز بابنائه الطلبة واولياء امورهم والحضور متمنيا للجميع التوفيق والنجاح لخدمة دينهم ووطنهم ومليكهم.

وتحدث سموه لابنائه الطلبة واولياء امورهم قائلا أشكركم وأتمنى لكم التوفيق والنجاح وتلوا أنكم جميعا موضع رعاية واهتمام من قبل القائمين على هذه المؤسسة حتى يتحقق الهدف المنشود من رعاية كل نابغة وموهوب ليستطيع ابراز ماليديه من مقدرات وقدرات تخدمه في مستقبله ومستقبل امته.

وأضاف سموه نحن في بلادنا الغالية علينا جميعا ان نعمل جاهدين في سبيل تحقيق مأمن شامله الأخذ بأيدي شباب وشابات هذا الوطن والوصول بهم الى الهدف المنشود فهو عدته وعتاده.

واشار صاحب السمو الملكي الامير عبدالله بن عبدالعزيز الى ان هذه البادرة التي لدى الشباب يتحتم ان توجه طاقاتهم وابداعاتهم فيما يخدم مصالحهم مستهدفين في ذلك خدمة دينهم اولا واخيرا ومن ثم وطنهم وامتهم. وقال سموه عندما ننظر في منجزات العصر ومكتسباته نجد أن هؤلاء المخترعين الذين قدموا للبشرية مكتشفات عديدة امكن الاستفادة من هذه المخترعات في كل مجال من مجالات الحياة فلولا حصول هؤلاء المخترعين على الرعاية لما أمكن ابراز قدراتهم الى حيز الوجود. واردف سموه ان حكومة المملكة العربية السعودية وعلى رأسها أخي خادم الحرمين الشريفين الملك فهد بن عبدالعزيز لن تالو جهدا في الأخذ بكل ماهو في مصلحة بلادنا وأمتنا جاعلين التمسك بالعقيدة الاسلامية والصحيحة هدفا أسمى وغاية لاتبدل مهما كان ويتحتم علينا المحافظة عليها وان نجعل كل هدف لنا ضمن اطارها معتمدين في ذلك على الله سبحانه وتعالى في كل أمر نعقده وفي كل خطوة نخطوها. واضاف سمو ولي العهد انتم يا أبنائي ثمرة من ثمار الغرس الطيب لابائكم وأجدادكم الخيرين وستكونون انتم واخواتكم شباب وشابات هذه البلاد بحول الله وقوته الامل المعول عليه كما ستعمل مؤسسة الملك عبدالعزيز ورجاله لرعاية الموهوبين للأخذ بيد كل نابغة وموهوب واخراج مكنوناته وماديه من مبتكرات وتنميتها حتى يستفاد منها في المستقبل وليس ذلك على الله بعزيز أن يكون من أبناء هذا الوطن من يتصدر الاختراعات التي تخدم أمتنا والبشرية جمعاء. وقد وجه سموه الى المعنيين في المؤسسة بوجوب الاهتمام والرعاية لهؤلاء الشباب والشابات وتذليل الصعوبات أمامهم والعمل على الأخذ بايديهم لتحقيق الهدف من تبنيهم وتمنى سموه في الختام التوفيق للجميع. بعد ذلك دار بين سموه وولي العهد وبين الطلاب واولياء أمورهم حديث حول تجربتهم في البرامج الصيفية التي اشتركوا فيها وأثنى الجميع على هذه البرامج واشاروا الى انها تشكل معلما مهما في حياتهم الدراسية وأهمية كما عبروا لسموه عن امتنانهم لانشاء مؤسسة الملك عبدالعزيز ورجاله لرعاية الموهوبين التي تشرف برئاسة صاحب السمو الملكي الامير عبدالله بن عبدالعزيز لها. وتحدث أحد الاباء عن تقديرهم الكبير للدور المهم الذي تقوم به المؤسسة في خدمة الموهوبين والموهوبات من ابناء الوطن. كما القى أحد الطلبة كلمة بين يدي سمو ولي العهد عبر فيها عن شكره وتقديره للرعاية والاهتمام التي يحظون بها من قبل مؤسسة الملك عبدالعزيز. وتمنى أولياء الامور وأبنائهم على سموه الكريم استمرار المؤسسة في تقديم هذه البرامج الصيفية لما تشكله من أهمية في نضج أبنائهم وبناتهم على المستويات العلمية والشخصية وفي صقل مواهبهم وقدراتهم. كما قدم أمين عام المؤسسة الدكتور حمد العبادي شرحا عن مؤسسة الملك عبدالعزيز ورجاله لرعاية الموهوبين مفيدا انها مؤسسة مستقلة تعتمد في تمويلها على التبرعات القطوعية التي يقدمها خادم الحرمين الشريفين الملك فهد بن عبدالعزيز وصاحب السمو الملكي الامير عبدالله بن عبدالعزيز وصاحب السمو الملكي الامير سلطان بن عبدالعزيز النائب الثاني لرئيس مجلس الوزراء وزير الدفاع والطيران والمفتش العام وحفظهم الله وتبرعات أصحاب السمو الملكي الامراء ورجال الاعمال والمواطنين والمواطنات. بن عبدالله بن عبدالعزيز المستشار في ديوان سمو ولي العهد وصاحب السمو الامير الدكتور بندر بن سلمان بن محمد آل سعود المستشار في ديوان سمو ولي العهد ومعالي المستشار في الديوان الملكي الشيخ ناصر الشثري ومعالي المستشار في ديوان سمو ولي العهد الاستاذ عبدالمحسن بن عبدالعزيز التويجري.

● لن نألو جهدا في رعاية كل نابغة وموهوب بما يخدم مستقبله وأمته

سموه وصل الامارات واستقبل الملك عبدالله الثاني وتلقى تهنئة عرفات وبوتفليقة

الأمير سلطان نقل تحيات خادم الحرمين الشريفين وسمو ولي العهد للشيخ زايد

● سمو النائب الثاني يعين اعضاء تأسيسي الطيران .. قريبا

سمو الامير سلطان لدى مغادرته الرياض

○ عبدالله العريفج ـ واس (الرياض ، ابو ظبي)

□ استقبل صاحب السمو الشيخ زايد بن سلطان آل نهيان رئيس دولة الامارات العربية المتحدة في قصر البحر مساء امس صاحب السمو الملكي الامير سلطان بن عبدالعزيز النائب الثاني لرئيس مجلس الوزراء ووزير الدفاع والطيران والمفتش العام الذي قدم لسموه تحيات وتهاني خادم الحرمين الشريفين الملك فهد بن عبدالعزيز وسمو ولي عهده الامين وحكومة وشعب المملكة العربية السعودية بمناسبة عودته الى وطنه بصحة وعافية.

وقد اعرب سمو الشيخ زايد عن شكره لسموه النائب الثاني على هذه الزيارة وحمله نقل تحياته وشكره لخادم الحرمين الشريفين الملك فهد بن عبدالعزيز وسمو ولي عهده الامين صاحب السمو الملكي الامير عبدالله بن عبدالعزيز.

وحضر الاستقبال صاحب السمو الشيخ خليفة بن زايد آل نهيان ولي عهد ابوظبي نائب القائد الاعلى للقوات المسلحة وسمو الشيخ محمد بن راشد آل مكتوم ولي عهد دبي وزير الدفاع وعدد من اصحاب السمو الشيوخ بدولة الامارات العربية المتحدة.

وحضره من الجانب السعودي صاحب السمو الملكي الفريق اول ركن متعاقد الامير خالد بن سلطان بن عبدالعزيز وصاحب السمو الامير فيصل بن سعود بن محمد آل سعود وسفير خادم الحرمين الشريفين بدولة الامارات العربية المتحدة صالح بن محمد الغفيلي.

من جهة ثانية استقبل صاحب السمو الملكي الامير سلطان بن عبدالعزيز النائب الثاني لرئيس مجلس الوزراء وزير الدفاع والطيران والمفتش العام في قصر المشرف في أبو ظبي صاحب الجلالة الملك عبدالله الثاني ملك المملكة الاردنية الهاشمية.

وتم خلال الاستقبال تبادل الاحاديث الودية ومناقشة الامور ذات الاهتمام المشترك بين البلدين الشقيقين.

وحضر المقابلة صاحب السمو الملكي الفريق اول ركن متعاقد الامير خالد بن سلطان بن عبدالعزيز وصاحب السمو الامير فيصل بن سعود بن محمد آل سعود وسفير خادم الحرمين الشريفين بدولة الامارات العربية المتحدة صالح بن محمد الغفيلي.

كما حضرها من الجانب الاردني سمو الامير فيصل بن الحسين وسمو الامير هاشم بن الحسين وسمو الامير علي بن الحسين ودولة رئيس الوزراء علي ابو الراغب ودولة رئيس الديوان الملكي فايز الطراونه.

من ناحية اخرى اقام صاحب السمو الشيخ خليفة بن زايد آل نهيان ولي عهد ابو ظبي نائب القائد الاعلى للقوات المسلحة بدولة الامارات العربية المتحدة مأدبة افطار على شرف جلالة الملك عبدالله الثاني ملك المملكة الاردنية الهاشمية وصاحب السمو الملكي الامير سلطان بن عبدالعزيز النائب الثاني لرئيس مجلس الوزراء ووزير الدفاع والطيران والمفتش العام.

وقد حضر المأدبة سمو الشيخ سلطان بن زايد آل نهيان نائب رئيس مجلس الوزراء وعدد من اصحاب السمو الشيوخ.

كما حضرها من الجانب السعودي صاحب السمو الملكي الفريق اول ركن متعاقد الامير خالد بن سلطان بن عبدالعزيز وصاحب السمو الامير فيصل بن سعود بن محمد آل سعود وسفير خادم الحرمين الشريفين بدولة الامارات العربية المتحدة صالح بن محمد الغفيلي وعدد من كبار المسئولين من مدنيين وعسكريين بدولة الامارات العربية المتحدة.

وكان سمو الامير سلطان قد وصل مساء امس الى ابو ظبي لتقديم تهنئة خادم الحرمين الشريفين الملك فهد بن عبدالعزيز وسمو ولي عهده الامين صاحب السمو الملكي الامير عبدالله بن عبدالعزيز وسموه شخصيا لصاحب السمو الشيخ زايد بن سلطان آل نهيان رئيس دولة الامارات العربية المتحدة بمناسبة عودة سموه الى وطنه العزيز بصحة وعافية.

وكان في استقبال سمو النائب الثاني صاحب السمو الشيخ خليفة بن زايد آل نهيان ولي عهد ابو ظبي نائب القائد الاعلى للقوات المسلحة وسمو الشيخ سلطان بن زايد آل نهيان نائب رئيس مجلس الوزراء والفريق الركن طيار سمو الشيخ محمد بن زايد آل نهيان رئيس اركان القوات المسلحة وعدد من اصحاب السمو الشيوخ.

كما كان في استقبال سموه سفير خادم الحرمين الشريفين لدى دولة الامارات العربية المتحدة صالح بن محمد الغفيلي والقنصل العام السعودي في دبي محمود بن فراج بن نادر وضابط الاتصال العسكري السعودي لدى دولة الامارات العربية المتحدة العقيد ركن فهد بن سلامة بن آل زرعة.

و قد وصل في معية صاحب السمو الملكي الامير سلطان بن عبدالعزيز صاحب السمو الملكي الفريق اول ركن متقاعد الامير خالد بن سلطان بن عبدالعزيز وصاحب السمو الامير فيصل بن سعود بن محمد آل سعود. وكان سموه قد غادر الرياض متوجها الى دولة الامارات في وقت سابق امس

وكان في وداع سمو النائب الثاني في مطار قاعدة الرياض الجوية صاحب السمو الملكي الامير فهد بن محمد بن عبدالعزيز وصاحب السمو الامير بندر بن محمد بن عبدالرحمن واصحاب السمو الملكي الامراء واصحاب المعالي الوزراء، كما كان في وداع سموه معالي رئيس هيئة الاركان العامة الفريق اول ركن صالح بن علي المحيا وقادة افرع القوات المسلحة وقائد قاعدة الرياض الجوية اللواء طيار مارون جعفر ادم وعدد من المسؤولين من مدنيين وعسكريين.

على صعيد آخر تلقى سمو النائب الثاني برقيتي تهنئة بمناسبة حلول شهر رمضان المبارك من فخامة الرئيس ياسر عرفات رئيس دولة فلسطين وفخامة الرئيس عبدالعزيز بوتفليقة رئيس الجمهورية الجزائرية الديمقراطية الشعبية. وقد اجابهما سمو النائب الثاني بالشكر على ما عبرا عنه من مشاعر وتمنيات طيبة سائلا المولى عز وجل ان يعيد هذه المناسبة المباركة على كافة شعوب الامة العربية والاسلامية بالعزة والرفعة والنصر. من جهة اخرى ينتظر ان يعين صاحب السمو الملكي الامير سلطان بن عبدالعزيز النائب الثاني لرئيس مجلس الوزراء ووزير الدفاع والطيران والمفتش العام قريبا اعضاء المجلس التأسيسي لنادي الطيران السعودي. الذين تستمر عضويتهم ثلاث سنوات.

سموه لدى استقباله الملك عبدالله الثاني

الخلف لـ « عكاظ » :

« النادي » لنشر ثقافة الطيران وعلومه في المملكة

○ عبدالله العريفج (الرياض)

□ عدد معالي رئيس الطيران المدني الدكتور علي الخلف لـ« عكاظ» اهداف نادي الطيران في ممارسة الهواة انشطة الطيران المختلفة ومن ضمنها الطيران الشراعي ونشر ثقافة الطيران وعلومه والتدريب في مجال الطيران وعلومه والتعاون مع المؤسسات العلمية والفنية المتخصصة مع نوادي الطيران الاخرى وتنمية المواهب في مجال الطيران وعقد الندوات الخاصة بالطيران والمشاركة في الاستعراضات الجوية والمعارض المحلية والدولية بعد التنسيق مع الجهات المختصة وحفظ وصيانة و تشغيل الطائرات المملوكة للغير بالتعاقد مع صاحب الشأن وتنظيم رحلات ترفيهية بالتنسيق مع الجهات المختصة والمساهمة في الاغراض الانسانية. وابان الدكتور الخلف ان موارد النادي و مصادرها تتشكل من اسهامات الاعضاء واشتراكاتهم والهبات والتبرعات وما يتلقاه مقابل خدماته كما سيحق للنادي المشاركة في اي مشاريع بمجال اختصاصه لتنمية موارده مشيرا الى ان وزارة الدفاع والطيران ستقوم بوضع تنظيم خاص للانشطة التي سيمارسها النادي والمنتسبون اليه وقال ان حسابات النادي ستراقب وفقا للاجراءات النظامية، ويلتزم ممارسو هواية الطيران بكافة ضوابط التراخيص الممنوحة وخاصة المتعلقة بمعايير الامن و السلامة.

واوضح معاليه ان النادي سيحقق العديد من المزايا منها اتاحة فرص تعلم الطيران لابناء الوطن داخل المملكة دون الحاجة للسفر خارج البلاد فضلا عن تنمية مهارات من سبق لهم التعلم والاستفلال الامثل لامكانيات ومرافق صناعة الطيران في المملكة وبنيتها التحتية التي زاد عمرها عن خمسين عاما لا يقل مستواها عن ما هو متوفر في الدول المتقدمة مثل الامكانات البشرية المتوفرة وبكفاءة عالية و٢٠ مطارا من احدث المطارات العالمية وشبكة واسعة من الانظمة والاجهزة المختصة في الطيران والمنتشرة في مختلف المناطق. واشار الخلف الى ان تملك الطائرات لن يقتصر على الهواية والتدريب بل سيمتد لاغراض انسانية مثل الاسعاف الطائر.

مدني يستقبل سفيري مصر وبريطانيا

مدني اثناء استقباله بدير

○ واس (الرياض)

□ استقبل معالي وزير الحج اياد بن امين مدني امس الثلاثاء بمكتبه معاليه بالرياض سفير بريطانيا المعين لدى المملكة دبريك بلسمبلي،وتم خلال المقابلة استعراض عدد من الموضوعات ذات الاهتمام المشترك بين البلدين وخاصة ما يتعلق بشئون الحجاج البريطانيين كما استقبل معاليه في مكتبه بالرياض امس سفير جمهورية مصر لدى المملكة حلمي بدير وتم خلال المقابلة التطرق الى ما من شانه تسهيل امور الحجاج المصريين.

القصيبي يستقبل السفير الكندي

القصيبي لدى استقباله ماكدونال

○ واس (الرياض)

□ استقبل معالي وزير التخطيط خالد بن محمد القصيبي في مكتبه بالوزارة امس السفير الكندي المعين لدى المملكة دلفين ماكدونال.

وقد تبودلت خلال اللقاء الاحاديث الودية كما تم استعراض التعاون بين المملكة وكندا في المجالات الاقتصادية والتجارية في ظل حرص القيادتين في البلدين الصديقين على تعزيزها في كل من شأنه تحقيق مصالحها المشتركة.

تاج الدين يفوز بألوف « عكاظ »

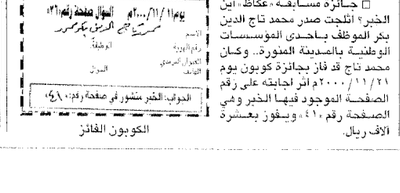

الكوبون الفائز

○ عكاظ (جدة)

□ جائزة مسابقة « عكاظ» أين الخبر؟ أثلجت صدر محمد تاج الدين بخر الموظف بأحدى المؤسسات الوطنية بالمدينة المنورة. وكان محمد تاج قد فاز بجائزة كوبون يوم ٢١/١١/٢٠٠٠م اثر اجابته على رقم الصفحة الموجود فيها الخبر وهي الصفحة رقم (٢٠) ويفوز بعشرة الاف ريال.

القرعة الأخيرة « لسيارات جديدة

قبل	بعد	
٧٣٥٠٠	٥٢٩٠٠	نيسان ماكسيما اتوماتيك ٩٩
٧٧٥٠٠	٦٥٩٠٠	دينات ٤ طن ،صندوق + شبك، ٢٠٠١
٥٨٠٠٠	٤٥٩٠٠	جالنت متسوبيشي GLS ٢٠٠٠
١٦٣٠٠٠	-	جيب ايسوزو ٩ راكب ٢٠٠٠
٦٩٠٠٠	-	فان عائلي هوندا ي ٩ راكب ٢٠٠١

جدة: معرض عمر الشيخي 026233777 - 026231067
آخر موعد ٢٥ / ٩ / ١٤٢١ هـ

أنت أسعد الناس مشتاقي الأيام

أرقى التصاميم العاطية
أسعارنا تبدأ من ٣٥ ريال / للمئة كرت

International TBZ بطاقات لكل المناسبات

المصنع الأول بالشرق الأوسط الزين الوكيل الوحيد بالمملكة

ISO 9001

TBZ اليوم

الكمية غير محدودة - العرض غير محدد المدة - قارن الأسعار قبل الشراء - اطلب الألبوم من كافة مطابع المملكة أو من أحد فروع مكتب الزين

الرياض ٤٠٣٢٨١٤ جدة ٦٤٨٤٠٠٢ الدمام ٨٠٥٨٩٣٢ القصيم ٣٢٣٩٤٤ خميس مشيط ٣٢٣٣٨٣٢ للمدينة ٨٢٦٦٠٩٧ حائل ٥٣٢٦٠٨٥ جيزان ٣٢٦٠٨٥ نجران ٥٢٤٠٠٠ الباحة

الرقم الدولي للمعيار الموحد لترقيم أسعار الكتب