OKAZ

سياسية .. ثقافية .. اجتماعية

السنة الثانية والاربعون العدد ٩١٤ ١٢ الخميس ٤ رمضان ١٤٢١ هـ ـ ٣٠ نوفمبر ٢٠٠٠م

سمو ولي العهد يستقبل المواطنين وكبار القادة وسفراء امريكا وايران واستراليا والنمسا

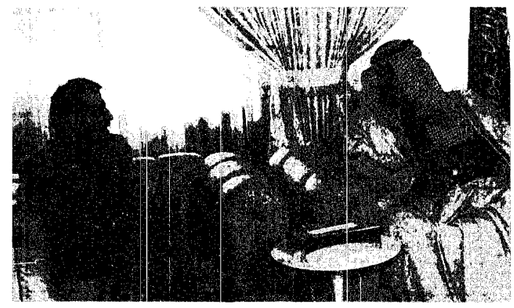

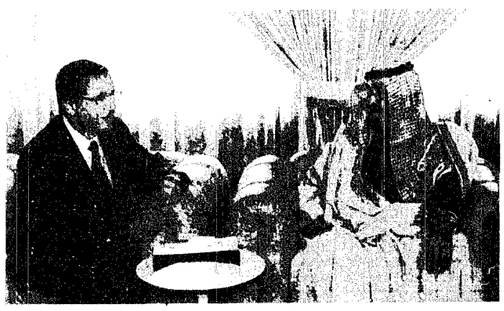

سمو ولي العهد لدى استقباله سفراءامريكا وايران واستراليا والنمسا

○ واس (الرياض)

□ استقبل صاحب السمو الملكي الامير عبدالله بن عبدالعزيز ولي العهد نائب رئيس مجلس الوزراء ورئيس الحرس الوطني في مكتبه سموه برئاسة الحرس الوطني امس جموعا من المواطنين وكبار قادة وضباط الامن العام يتقدمهم مدير الامن العام الفريق اسعد بن عبدالكريم الفريج وكبار قادة وضباط حرس الحدود يتقدمهم مدير عام حرس الحدود الفريق الركن طلال بن محسن عنقاوي وكبار قادة وضباط الدفاع المدني يتقدمهم مدير عام الدفاع المدني اللواء سعد بن عبدالله التويجري وكبار قادة وضباط الحرس الوطني يتقدمهم صاحب السمو الملكي الفريق الركن متعب بن عبدالله بن عبدالعزيز نائب رئيس الجهاز العسكري بالحرس الوطني قائد علي سموه وتهنئته بشهر رمضان المبارك.

وحضر الاستقبال معالي نائب رئيس الحرس الوطني المساعد الشيخ عبدالعزيز بن عبدالمحسن التويجري ومعالي المستشار بالديوان الملكي الشيخ ناصر الشثري وعدد من المسؤولين.

كما استقبل صاحب السمو الملكي الامير عبدالله بن عبدالعزيز ولي العهد ونائب رئيس مجلس الوزراء ورئيس الحرس الوطني في مكتب سموه برئاسة الحرس الوطني امس سفير الولايات المتحدة الامريكية لدى المملكة وايتش فاولر.

وحضر الاستقبال صاحب السمو الملكي الفريق الركن متعب بن عبدالله بن عبدالعزيز نائب رئيس الجهاز العسكري بالحرس الوطني قائد كلية الملك خالد العسكرية ومعالي المستشار بالديوان الملكي الشيخ ناصر الشثري ومعالي رئيس ديوان سمو ولي العهد ناصر الراجحي.

كما استقبل صاحب السمو الملكي الامير عبدالله بن عبدالعزيز ولي العهد ونائب رئيس مجلس الوزراء ورئيس الحرس الوطني في مكتب سموه برئاسة الحرس الوطني امس سفير الجمهورية الايرانية الاسلامية المعين لدى المملكة علي أصغر خاجي.

وقد نقل السفير خلال الاستقبال تحيات وتقدير مرشد الثورة علي خامنئي وفخامة الرئيس محمد خاتمي رئيس الجمهورية الايرانية الاسلامية وفخامة رئيس تشخيص مصلحة النظام هاشمي رفسنجاني لصاحب السمو الملكي الامير عبدالله بن عبدالعزيز حفظه الله.

وحضر الاستقبال معالي نائب رئيس الحرس الوطني المساعد الشيخ عبدالعزيز بن عبدالمحسن التويجري وصاحب السمو الملكي الفريق الركن متعب بن عبدالله بن عبدالعزيز نائب رئيس الجهاز العسكري بالحرس الوطني قائد كلية الملك خالد العسكرية ومعالي المستشار بالديوان الملكي الشيخ ناصر الشثري ومعالي رئيس ديوان سمو ولي العهد ناصر الراجحي.

كما استقبل صاحب السمو الملكي الامير عبدالله بن عبدالعزيز ولي العهد ونائب رئيس مجلس الوزراء ورئيس الحرس الوطني في مكتب سموه برئاسة الحرس الوطني امس سفير استراليا لدى المملكة جورج اتكن الذي ودع سمو ولي العهد بمناسبة انتهاء فترة عمله سفيرا لبلاده لدى المملكة.

وحضر الاستقبال صاحب السمو الملكي الفريق الركن متعب بن عبدالله بن عبدالعزيز نائب رئيس الجهاز العسكري بالحرس الوطني قائد كلية الملك خالد العسكرية ومعالي رئيس ديوان سمو ولي العهد ناصر الراجحي كما استقبل صاحب السمو الملكي الامير عبدالله بن عبدالعزيز ولي العهد نائب رئيس مجلس الوزراء ورئيس الحرس الوطني في مكتب سموه برئاسة الحرس الوطني امس سفير النمسا لدى المملكة هارولدج ويزنر. وحضر الاستقبال صاحب السمو الملكي الفريق الركن متعب بن عبدالله بن عبدالعزيز نائب رئيس الجهاز العسكري بالحرس الوطني وقائد كلية الملك خالد العسكرية ومعالي المستشار في الديوان الملكي الشيخ ناصر الشثري ومعالي رئيس ديوان سمو ولي العهد ناصر الراجحي.

سمو يستقبل المواطنين وكبار القادة والضباط

في ختام المرحلة الاولى للحملة الوطنية

امير الجوف يكرم المساهمين في التوعية الامنية والمرورية

○ فوزي المحيسن (الجوف)

□ حضر صاحب السمو الملكي الامير عبدالاله بن عبدالعزيز امير منطقة الجوف مساء أمس الاول حفل اختتام المرحلة الاولى من الحملة الوطنية الشاملة للتوعية الامنية والمرورية بمنطقة الجوف التي نظمت تحت عنوان (درقنا أمنكم.. وسلامتكم) وذلك على مسرح المعهد العلمي بسكاكا. ولدى وصول سموه مقر الحفل يرافقه صاحب السمو الملكي الامير فهد بن بدر بن عبدالعزيز نائب امير منطقة الجوف كان في استقباله وكيل امارة منطقة الجوف الدكتور حمد الوردي ومدير شرطة منطقة الجوف اللواء محمد الفريح. ثم بدأ الحفل الذي اقيم بهذه المناسبة بتلاوة آيات من القرآن الكريم بعدها القى مدير شرطة منطقة الجوف كلمة عبر فيها عن خالص الشكر والعرفان لمكرمة خادم الحرمين الشريفين الملك فهد بن عبدالعزيز على الدعم الكبير الذي تقدمه في سبيل تحقيق أمن وسلامة المواطن والحفاظ على مقدرات الوطن ومكتسباته.

وبين اللواء الفريح اهداف الحملة والفئات التي تشملها واستعرض النشاطات والجهود التي قامت بها اللجنة الاعلامية واللجان الفرعية في سبيل تحقيق اهداف الحملة معبرا عن شكره للمواطنين الذين تعاونوا وتجاوبوا مع هذه الاهداف الخيرة. وقدم شكره لسمو امير منطقة الجوف ولسمو نائبه على تشريفهم الحفل ومشاركتهم في تحقيق اهداف الحملة وابرازها.

عقب ذلك القيت قصيدة شعرية بهذه المناسبة.

بعد ذلك سلم صاحب السمو الملكي الامير عبدالاله بن عبدالعزيز الدروع التذكارية والشهادات التقديرية للادارات الحكومية وأصحاب الشركات والمؤسسات والافراد ورجال الاعلام تقديرا لجهودهم ومساهماتهم في المرحلة الاولى من الحملة. وقدم سموه درعا تذكاريا لصاحب السمو الملكي الامير فهد بن بدر بن عبدالعزيز ودرعا مماثلا لوكيل امارة منطقة الجوف. ثم تسلم صاحب السمو الملكي الامير عبدالاله بن عبدالعزيز درعا تذكاريا بهذه المناسبة من مدير شرطة منطقة الجوف. وحضر الحفل مدير عام مكتب سمو أمير منطقة الجوف منصور السديري وكبار المسؤولين في المنطقة.

الامير عبدالاله بن عبدالعزيز

الامير عبدالمجيد يستقبل السفير الايطالي

منع الافتراش حول الحرم والساحات المحيطة به

○ عبدالله الذبياني (مكة المكرمة)واس (جدة)

□ استقبل صاحب السمو الملكي الامير عبدالمجيد بن عبدالعزيز أمير منطقة مكة المكرمة بمكتب سموه بجدة امس السفير الايطالي المعين لدى المملكة الدكتور توركوا تو كارديلي يرافقه القنصل العام الايطالي بجدة الدكتور ماسيمو برنارد بنيلي والسكرتير التجاري ماسيميليانو ماتزانتي. وقد جرى خلال المقابلة تبادل الاحاديث الودية.

من جهة ثانية اصدر صاحب السمو الملكي الامير عبدالمجيد بن عبدالعزيز امير منطقة مكة المكرمة تعليماته للجهات المختصة بمنع الافتراش حول الحرم المكي الشريف والساحات المحيطة به.

وقال قائد قوة امن الحرم المكي الشريف العميد جابر محمد العساف انه لاول مرة يتم منع الافتراش حول الحرم مشيرا الى ان ذلك يأتي من اجل تأمين الراحة للمصلين حتى يتمكنوا من اداء شعائرهم في أجواء ايمانية. واضاف انه لاول مرة يتم تخصيص اماكن للمؤسسات الخيرية في الساحات المحيطة بالحرم لتقديم وجبات افطار صائم بدلا من التنظيم السابق الذي كان يعتمد على العشوائية.

واضاف ان هناك فرق بحث وتحر لمتابعة الباعة المتجولين والمتسولين داخل الساحات المحيطة بالحرم كما تم توظيف ٥٤ مأمورة في الاماكن المزدحمة بالنساء.

الامير عبدالمجيد لدى استقباله السفير الايطالي

الامير فهد بن سلطان يكرم الحفظة السبت

○ علي الاحمري (تبوك)

□ يرعى صاحب السمو الملكي الامير فهد بن سلطان بن عبدالعزيز امير منطقة تبوك مساء السبت حفل الجمعية الخيرية لتحفيظ القرآن الكريم بمنطقة تبوك لحفظة كتاب الله تعالى والمتفوقين للعام ١٤٢٠هـ.

ويأتي الشيخ عبدالعزيز بن صالح الحميد رئيس الجمعية الخيرية لتحفيظ القرآن الكريم بتبوك ان رعاية سموه للحفل تجسد رعاية ولاة الامر للناشئة وتشجيعهم لحفظ القرآن الكريم.

واضاف ان معالي وزير الشؤون الاسلامية والاوقاف والدعوة والارشاد سوف يشهد الحفل بشار الى ان الحفل يقام في الجامع الكبير بتبوك بعد صلاة التراويح.

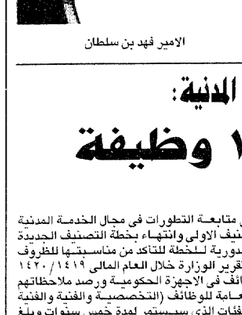

الامير فهد بن سلطان

اعتماد «تخصصي» الرياض اول مركز للتطبيب عن بعد في الشرق الاوسط

○ واس (الرياض)

□ اعتمد مستشفى الملك فيصل التخصصي ومركز الابحاث كاول مركز متعاون للتطبيب عن بعد يمثل منظمة الصحة العالمية في منطقة الشرق الاوسط .اعلن ذلك المستشار والمشرف على أعمال الادارة والمدير العام التنفيذي الدكتور انور بن عبدالمجيد الجبرتي مرجعا هذا الاعتماد لوجود البنية التحتية للاتصالات الاعلامية والطبية ووجود عدد كبير من الخبراء والخبرات اللازمة والبرامج الطبية التعليمية المتخصصة والتقنية العامة المفيدة.

وقال انه يشارك في اعداد وتقديم هذه البرامج نخبة متميزة من أساتذة الطب من أبناء المملكة وكذلك بعض الضيوف حيث تناقش اخر المستجدات في المجال الطبي من طرق التشخيص وعلاج الامراض خاصة الحالات المستعصية منها بالاضافة الى مناقشة مختلف المجالات والتطبيقات الطبية الحديثة وكيفية تطويعها للاستفادة منها على مستوى الهيئات الطبية المتخصصة من مستشفيات ومراكز أو على مستوى الافراد في المنازل. ولفت الدكتور الجبرتي الى انه في الوقت الحاضر يتم نقل جزء من هذه البرامج لعدد محدود من المستشفيات بواسطة الاقمار الصناعية على نطاق ضيق جدا بنظام (في اس آي تي) نظرا لقلة الامكانات المتاحة حاليا .وأفاد انه من خلال التجربة وضحت الفوائد العظيمة التي حققت خلال فترة وجيزة وكشفت رغبة الكثير من المستشفيات والمؤسسات الطبية والصحية الاخرى والافراد في الاستفادة من هذه البرامج .وثمن الدكتور الجبرتي التعاون الذي تم بين القطاع الصحي والاعلام متمنيا استمراره خاصة بين المستشفى التخصصي بالرياض والتلفاز السعودي والمؤسسة العربية للاتصالات الفضائية نقل مثل هذه الاحداث .وهنأ الدكتور انور بن عبدالمجيد الجبرتي في خطاب له معالي وزير الاعلام الدكتور فؤاد بن عبدالسلام الفارسي على هذا النجاح الطبي الذي نقي قبولا متطلع النظير من مختلف القطاعات خاصة الصحية والتي ما فتئت بعد أن شاهدت البث لهذه الندوة الاتصال بنا سواء هاتفيا او عن طريق المراسلات مهنية ومشيدة بهذه اللفتة البارعة من الشلفار العربي السعودي ومستشفى الملك فيصل التخصصي وعرب سات مؤملين أن يتم بث جميع المؤتمرات والندوات المحلية والدولية مستقبلا.

النملة يستقبل السفير الكندي

○ واس (الرياض)

□ استقبل معالي وزير العمل والشؤون الاجتماعية الدكتور علي بن ابراهيم النملة بمكتبه بالوزارة امس السفير الكندي المعين لدى المملكة ملفين ماكدونالد.

وتم خلال اللقاء بحث عدد من الامور ذات الاهتمام المشترك وتبادل الاحاديث الودية بين الجانبين الصديقين. وحضر اللقاء وكيل وزارة العمل والشؤون الاجتماعية لشؤون العمل احمد بن عبدالرحمن المنصور ومدير عام المنظمات الدولية بوزارة العمل والشؤون الاجتماعية عبدالعزيز بن ابراهيم الهويقل فيما حضر اللقاء من الجانب الكندي المستشار ورئيس القسم السياسي والاقتصادي بالسفارة الكندية.

الموسم يبدأ غدا ويشترط الحصول على ترخيص من امارات المناطق

وزارة الداخلية: السجن والغرامة لمخالفي تعليمات الصيد

○ محمد داود (جدة) -واس (الرياض)

□ اصدرت وزارة الداخلية بيانا حول تحديد فترة ومواقع الصيد لعام ١٤٢١هـ فيما نصه..

«بيان من وزارة الداخلية عن تحديد فترة ومواقع الصيد لعام ١٤٢٠هـ».

تعلن وزارة الداخلية لعموم المواطنين والمقيمين بالمملكة بان حكومة خادم الحرمين الشريفين حرصا منها على الحفاظ على الحياة الفطرية في البلاد قد حظرت وبشكل قاطع في مختلف الاوقات صيد او اقتناص الغزلان والوعول والمها في مختلف اوقات السنة واجازة صيد ما عدا ما من الحيوانات والطيور في فترة الصيد المحددة في هذا البيان دون استعمال بنادق الرش والشوزن او اي اسلحة نارية او ذوالنيران او اية وسائل اخرى تؤدي الى اصطياد اكثر من حيوان او طير دفعة واحدة. كما منع منعا باتا الصيد ليلا والصيد بجميع انواعه من الحيوانات او الطيور داخل حدود المدن والقرى وفي المناطق المحمية التي حددتها الهيئة الوطنية لحماية الحياة الفطرية وانمائها وهي كالتالي:

١/ جزيرة ام القماري
٢/ محمية جرف رديدة بمنطقة عسير
٣/ محمية الوعول بحوطة بني تميم
٤/ محمية محازة الصيد
٥/ جزائر فرسان
٦/ محمية الطبيق
٧/ محمية حرة الحرة
٨/ محمية الخنيقة
٩/ محمية مجاميع الهضب
١٠/ محمية عروق بني معارض
١١/ محمية القنسية غرب الفويلق
١٢/ محمية الجحفلية من مشتوية غربا الى ام عشر شرقا
١٣/ محمية نفوذ العريق غرب ضرية
١٤/ محمية سبخا واد الرمث جنوب شرق الطريق الواصل بين عفيف والمويه
١٥/ جبل الطويل جنوب دومة الجندل.

كما يمنع الصيد بجميع اشكاله ووسائله في منطقة الربع الخالي التي يحدها من الشرق والجنوب خط حدود المملكة مع الدول المجاورة ومن الجنوب الغربي والغرب الطريق المسفلت بين الوديعة وقرية الفاو ومن الشمال المنطقة الموصلة من سلوى الى زبدة الى قلعة نذقان الى بئر فاضل الى عرق القصباء الى وبدا الى البلبدة الى القوانس حتى قرية الفاو.

وعلى من يمارس الصيد قرب المناطق المشار اليها مراجعة الامير محافظة او اي مركز حكومي حتى لايقع تحت طائلة النظام.

ويسر وزارة الداخلية ان تعلن للعموم ان موسم الصيد لهذا العام سيبدأ في الخامس من شهر رمضان لهذا العام ١٤٢١ الموافق الاول من ديسمبر ٢٠٠٠م وينتهي في الخامس من شهر ذي الحجة لعام ١٤٢١ الموافق الثامن والعشرين من فبراير ٢٠٠١م. وتهيب وزارة الداخلية بالجميع التقيد بذلك وتوجه الانتباه الى ان الصيد لايجوز الا بعد الحصول على ترخيص من امارات المناطق طبقا لنظام الصيد ولائحته التنفيذية وان من يخالف ذلك او يزاول الصيد قبل البداية المحددة له او يقوم بالصيد بعد انتهاء الفترة او يستعمل ادوات غير مرخص بأستعمالها في الصيد او يزاول الصيد في غير المواقع المسموح بها سيعرض نفسه لعقوبات السجن والغرامة ومصادرة الوسائل المستعملة في الصيد التي نصت عليها الانظمة والتعليمات الخاصة بهذا الاشأن. وقد بلغ امارات المناطق بتوقيف المخالفين والرفع عنهم. كما تهيب الوزارة والهيئة الوطنية لحماية الحياة الفطرية وانمائها بالجميع في حالة ممارستهم صيد طيور الحبارى او غيرها تحمل حلقات معدنية بأرجلها خارج المحميات ان يقوموا مشكورين بتسليم هذه الحلقات المعدنية للهيئة الوطنية لحماية الحياة الفطرية وانمائها لما في ذلك من فوائد علمية كبيرة لابحاث اثناء طائر الحبارى واعادة توطينه في براري المملكة.

شاكرين للجميع تقديمهم بذلك للمصلحة العامة.

والله الموفق.

وزارة الخدمة المدنية:

تحوير ١٨٨٥ وظيفة

○ واس (الرياض)

□ حرصت وزارة الخدمة المدنية منذ انشائها على متابعة التطورات في مجال الخدمة المدنية والاخذ بأحدث طرق التقويم الوظيفي ابتداء بخطة التصنيف الاولى وانتهاء بخطة التصنيف الجديدة (التقويم بالعوامل والنقاط) والمراجعة المستمرة والدورية للخطة للتأكد من مناسبتها للظروف الوظيفية القائمة وصولا لخدمة مدنية أفضل. واوضح تقرير الوزارة خلال العام المالي ١٤١٩/ ١٤٢٠هـ أنها استمرت في متابعة تطبيق خطة تصنيف الوظائف ورصد ملاحظاتهم وآرائهم وقامت باعداد مواصفات وظائف المجموعات العامة للوظائف (التخصصية والفنية والفنية المساعدة) ضمن المشروع الخاص بتحديد مواصفات الفئات الذي سيستمر لمدة خمس سنوات ويبلغ عدد المواصفات التي تم الانتهاء من اعدادها (٥٣٧) مواصفة. واوصت الوزارة سبعة قرارات منظمة لشؤون الخدمة المدنية في مجال تصنيف الوظائف وأعدت ٢٠١ دراسة مختلفة (مكتبية وميدانية) تتعلق بتصنيف الوظيفة من حيث التأهيل العلمي والتدريب والخبرة. وشاركت الوزارة خلال العام نفسه في لجان مناقشة الميزانية العامة للدولة ولجنة تخفيض الوظائف التي صدر عنها ثلاثة قرارات خفضت بموجبها مستويات ست وظائف ولجنة تحوير الوظائف التي بلغ عدد اجتماعاتها اكثر من ٦٤ اجتماعا اتخذت خلالها ١١ قرارا لتحوير وظائف المرتبة العاشرة فما دون و٦٤ قرارا لتحوير الوظائف العليا حيث بلغ مجموع الوظائف المحورة ١٨٨٥ وظيفة.