بسم الله الرحمن الرحيم

عكاظ

صفحة ١٢ — ٥٠ قرشا

مدير عام المؤسسة: علي حسين شبكشي
رئيس التحرير: رضا محمد لاري
مدير التحرير: عبدالقادر شريم

OKAZ
Daily Newspaper
SAUDI ARABIA
Friday, March 3, 1978

العدد ٤٢٩٢ الجمعة ٢٤ ربيع الاول ١٣٩٨ هـ الموافق ٣ مارس ١٩٧٨ م ـ السنة السادسة عشرة

مواجهة صارمة للعمالة غير المشروعة

اكد مصدر مسئول في وزارة العمل ان اجراءات صارمة ستتخذ لمكافحة ظاهرة العمالة غير المشروعة التي ترتبت من تلاعب العمال الوافدين ومن ارباب المهن المختلفة التي تلجأ الى استخدام العمال الهاربين من الجهات التي استقدمتهم او استخدام ايد عاملة وصلت الى البلاد لاغراض خاصة ثم تخلفت للانخراط في العمل داخل مختلف الأعمال .

واستطرد ذات المصدر ان المكافحة لهذا النوع من اليد العاملة الاجنبية سيصحبه تنسيق بالنسبة لليد العاملة السعودية حيث قرر ان ظاهرة البطالة المقنعة في الاطار الحكومي او في اطار الاعمال شبه الرسمية سيتم التخلص منها وتوجيهها الى مواقع منتجه تتفق مع قدراتها في الاداء والانتاج .

واعلنت وزارة العمل انها قد خولت صلاحيات موسعة للمناطق المختلفة لمراقبة العمالة الوافدة وتقديم دراسات متكاملة عن حجم العمالة السعودية المتاحه .. كان من نتيجتها ان تشكلت عدة لجان في المناطق المختلفة لمراقبة هذا الدور الجديد وتنفيذ الصلاحيات التي خولت بها المناطق .

وصرح مصدر مسئول في المنطقة الغربية انه تم تشكيل لجنة مشتركة تضم ممثلين عن الامارة ومكتب العمل والشرطة وان هذه اللجنة قد عقدت سلسلة من الاجتماعات لوضع خطة شاملة للنظر في حالات المخالفات التي يرتكبها العمال او المؤسسات المختلفة ، وقرر المسئول عن هذه اللجنة ان الجزاءات التي سيخضع لها المخالفون من الاجانب التسفير الفوري من البلاد مع عدم السماح لهم بالعودة بشكل مطلق وان الجزاءات التي ستخضع لها المؤسسات المخالفة تتمثل في الغرامة المالية والسجن بتحدد حجم العقوبة بالنسبة بحجم المخالفة المرتكبة .

خالد يستقبل مبعوث رئيس موريتانيا

الرياض ـ واس ـ استقبل جلالة الملك خالد بن عبد العزيز قبل ظهر امس مساعد وزير الشؤون الخارجية والنقل الموريتاني والمبعوث الشخصي للرئيس الموريتاني الذي سلم جلالته رسالة من الرئيس الموريتاني مختار ولد داده وحضر المقابلة صاحب السمو الملكي الامير فهد بن عبد العزيز ولي العهد ونائب رئيس مجلس الوزراء وصاحب السمو الملكي الامير عبد الله بن عبد العزيز النائب الثاني لرئيس مجلس الوزراء ورئيس الحرس الوطني .

رسالة من فهد لرئيس وزراء الاردن

عمان ـ واس ـ تسلم السيد مضر بدران رئيس وزراء الاردن امس رسالة من صاحب السمو الملكي الامير فهد بن عبد العزيز ولي العهد ونائب رئيس مجلس الوزراء تتناول العلاقات الاخوية القائمة بين البلدين والوضع العربي الراهن .

وقام بتسليم الرسالة الشيخ ابراهيم السلطان سفير المملكة العربية السعودية في عمان .

مجلس الجامعة العربية يجتمع ٢٧ مارس

القاهرة ـ و ا ف ـ نفى امس الدكتور سميح نوفل الامين العام المساعد لجامعة الدول العربية وجود اى اتجاه لتأجيل اجتماع دورة مجلس الجامعة المقرر عقدها على مستوى وزراء الخارجية العرب يوم ٢٧ مارس الحالي بالقاهرة .

٣٥ الف كوبي في افريقيا

واشنطن ـ رويتر ـ اكد سيروس فانس وزير الخارجية الامريكي ان هناك مابين ٣٥ الف الى ٣٧ الف كوبي في افريقيا منهم نحو ١١ الف جندي باثيوبيا .

لاتوجد بيانات للعمالة الوافدة

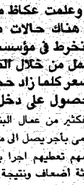

وقرر مصدر مسئول في وزارة العمل والشئون الاجتماعية ان واقع سجلات الوزارة لاتتوافر به اية بيانات متكاملة تحدد حجم العمالة الفعلية في البلاد سواء كانت هذه العمالة وافدة او من المواطنين وربط هذا القصور في البيانات بظاهرة التسرب غير النظامي لايدى العاملة الاجنبية الى البلاد وهروب السعوديين من العمل العادى او الفنى والانخراط في اعمال كتابية لا تتفق مع تخصصاتهم الدراسية والتي تم الوصول اليه من خلال معاهد التدريب المختلفة كما ان الاستدعاء المباشر من قبل اصحاب العمل للايدى العاملة الاجنبية لايتم الابلاغ عنه الى الجهات المسئولة بالوزارة .

واستطرد ذات المصدر موضحا ان عمليات الاحلال للسعوديين محل الايدى العاملة الاجنبية في ظل هذا الواقع القائم تكاد تكون مستحيلة في المراحل القريبه وان مسئولية الوزارة الان تتحصر في توفير البيانات الميدانية التي تعكس حجم العمالة الفعلية المشتغلة على اساس ان كل البيانات المعلن عنها لاتزيد عن تقديرات للواقع القائم .

٣٠٠ ريال الأجر اليومي للعامل !

وعلمت عكاظ من واقع البحث الميداني لها ان هناك حالات من العمالة الاجنبية التي لاتنخرط في مؤسسات وطنية وانما تساوم على العمل من خلال الطلب عليها بضورة تزيد من السعر كلما زاد حجم الطلب هذا وكلما رغبت في الحصول على دخل أوفر .

فكثير من عمال البناء والمهن المختلفة يرفضون العمل اليومي بأجر يصل الى مائة ريال على اساس ان فرص العمل امامهم تعطيهم اجرا يمثل اكثر من هذا الاجر المعروض بثلاثة اضعاف ونتيجة لهذا الرفض يتعطل هذا النوع من العمال حتى يمكن ضمان استقرار اليد العاملة في البلاد وتحويلها الى عناصر منتجة تقوم بواجبها الذي وصلت من اجله .

واستطرد موضحا انه قد تم تشكيل عدة لجان فرعية في كل مدينة وقرية تقوم بمراقبة تنفيذ انظمة العمالة وستقدم هذه اللجان تقارير الى المكاتب الرئيسية لفرض العقوبات في حق المخالفين لأن واجبات اللجان الرئيسية وضع العمالة في طريقها الصحيح والقضاء على اى صور من صور التلاعب بالانظمة سواء من العمال او من اصحاب الأعمال او المواطنين الذين يستخدمون العمال بأجر يومي من واقع غير نظامي لليد العاملة .

تحذير من التلاعب باليد العاملة

وقد صرح مدير مكتب العمل الرئيسي بالمنطقة الغربية احمد محمد اليحيى بانه قد تم ضبط بعض حالات التلاعب من قبل العمال في المنطقة الغربية واصدرت اللجنة الخاصة بالمنطقة احكامها ضد المخلفين وسوف تستمر في مباشرة الاشراف الكامل على واقع العمالة سواء بالنسبة للحالات المعروضة عليها او من خلال وصولها الى حالات المخالفة بشكل مباشر بجهودها الذاتية او عن طريق البلاغات التي تفد اليها من قبل المواطنين ، وحذر مدير مكتب العمل من التلاعب باليد العاملة سواء تم ذلك من خلال استقطاب الشركات والمؤسسات لعمال غير وافدين لها او استخدام المواطنين لعمال اجانب لاشرعية في وجودهم داخل البلاد وطالب بضرورة التعاون مع مكتب العمل حتى يتم القضاء على هذه الظاهرة التي اصبحت تشكل ظاهرة خطيرة ان لم تم مداركها من الآن ستفرض اثارا سيئة على واقعنا وتحركنا الاقتصادي .

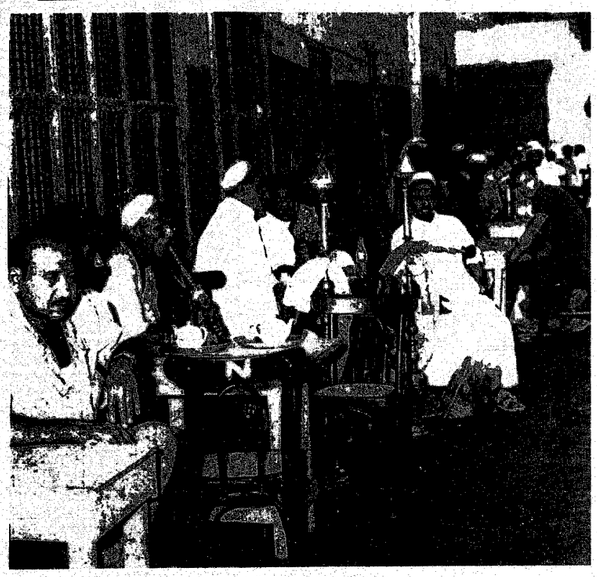

تعطل اختياري عن العمل

كارتر يشكل وحدة كوماندوز لمقاومة خطف الطائرات

واشنطن ـ ى ب ا ـ صرحت مصادر رسمية بان الرئيس الامريكي جيمي كارتر امر بتشكيل وحدة كوماندوز سرية في الجيش الامريكي لمقاومة خطف الطائرات وغير ذلك من الاعمال الارهابية خارج امريكا .

وقد اطلق على الوحدة اسم رمزي هو « مشروع الضوء الازرق » وقد انشئت لها قيادة خاصة مقرها ولاية كارولينا الشمالية وهناك تتجمع مجموعة منتقاه من نوى التجربة في الحروب غير التقليدية والمنتظر ان يصل عدد افراد هذه الوحدة الى مائتين في الصيف المقبل . ويتولى قيادتها ضابط من نوى الخبرة في حرب العصابات في فيتنام .

وقد اتخذ هذا القرار بعد عملية الافراج عن رهائن الطائرة « لوفتهانزا » في مقديشيو فقد نبهت هذه الحادثة امريكا الى افتقارها الى الاستعداد لمواجهة مثل هذه الحوادث في الخارج .

السادات يحمل منظمة التحرير المسئولية

القاهرة ـ ا ب ـ اعلن الرئيس المصري انور السادات انه يعتبر منظمة التحرير الفلسطينية مسئولة عن المجرمين قاتلي المرحوم يوسف السباعي .

اغلاق المقار الفلسطينية في جنوب لبنان

بيروت ـ و ا ف ـ اكدت الحركة القتالية اللبنانية نبأ اغلاق المقار الفلسطينية في مدن جنوبي لبنان تطبيقا للاتفاق الذي عقد منذ مايقرب من شهرين مع المقاومة الفلسطينية .

سرقة بالاكراه لرجال الأمم المتحدة بلبنان

القدس ـ واف ـ اكد جاك دى سيفلا المتحدث باسم منظمة الامم المتحدة في القدس صباح امس ان المراقبين التابعين لمنظمة الامم المتحدة في لبنان تعرضوا لعشرات المرات لعمليات سرقة بالاكراه من رجال مسلحين لم يتم التعرف عليهم .

واضاف المتحدث الذي اجرى راديو القوات المسلحة الاسرائيلية معه حديثا ان خلال الشهر الماضي دخلت مجموعة من الرجال المسلحين في احد مراكز مراقبة منظمة الامم المتحدة في جنوبي لبنان واستولوا على كل مايملكه المراقبون .

وقال دى سيفلا ـ انه في اكثر من خمسين مرة ارغم مراقبو منظمة الامم المتحدة الذين كانوا يستقلون سياراتهم على الوقوف تحت تهديد السلاح وسرقة السيارات وعثر على بعضها بعد ذلك خالية من كل ماكان بها

متفجرات ضخمة برام الله

تل ابيب ـ وكالات الانباء : صرح متحدث باسم الجيش الاسرائيلي ان القوات الاسرائيلية اكتشفت وجود كميات ضخمة من المتفجرات في احدى المناطق الواقعة الى الشمال من مدينة رام الله في الضفة الغربية المحتله لنهر الاردن .

القوات الفلسطينية تستولي على مدرعتين اسرائيليتين

بيروت ـ واف ـ ذكرت وكالة الانباء الفلسطينية ان القوات الفلسطينية صدت وحدة اسرائيلية حاولت امس مدة خمس ساعات قرية ماردن الراس بجنوب لبنان بالقرب من الحدود الاسرائيلية وقد استولت القوات الفلسطينية على سيارتين مدرعتين اسرائيليتين .

قتل ثلاثة خونة من الفلسطينيين

الوحدة ـ واف ـ اكد مصدر فلسطيني مطلع في تصريحات له امس ان ثمانيين فلسطينيين قتلوا ثلاثة فلسطينيين باعتبارهم يعملون لصالح اسرائيل في الارض المحتلة وهم محمد خليل صابر وهو تاجر من مدينة اريحا منذ ثلاثة ايام لارتكابه كثيرا من الجرائم ضد سكان اريحا بالتعاون مع سلطات اسرائيل ومصر حابري ـ وقد قتل ايضا الثلاثة) في القدس وسكوت نهمان الذي قتل في رام الله .

وسام و٢٠ الف روبيه لشاب منع اختطاف طائرة باكستانية

اسلام اباد ـ ا ش ا ـ قضت امس محاولة لاختطاف طائرة ركاب تابعة للخطوط الجوية الباكستانية عليها ٢٥٠ مسافرا قام بها شخص يدعى سعيد حسين كان في حوزته قنبلة يدوية وذلك عقب اقلاع الطائرة من اسلام اباد متوجهة الى كراتشي وقد تصدى للمرهان ثلاثة من الركاب وتمكنوا من القبض عليه وجرح احدهم ويدعى سيد عبد الملك بالاضافة الى المرهان .

وقد انعم الجنرال ضياء الحق الحاكم العسكري لباكستان على الراكب سيد عبد الملك بوسام نشان الشجاعة وجائزة قيمتها ٢٠ الف روبيه .

لقاء السادات وبيجن لدفع جهود السلام

أثريتون يحمل للقاهرة رد اسرائيل على رسالته

القدس ـ وكالات الانباء : اعلن المعلق السياسي للاذاعة الاسرائيلية امس عن لقاء بين الرئيس انور السادات ومناحم بيجن رئيس الوزراء الاسرائيلي قريبا لدفع جهود السلام .

واشار المعلق الى ان الرسالة الشخصية التي بعث بها الرئيس السادات الى مناحم بيجن عن طريق الفريد اثريتون وزير الخارجية الامريكية لشئون الشرق الاوسط تشكل اول اتصال شخصي يتم بين الرجلين منذ لقاء القمة الذي عقد بينهما في مدينة الاسماعيلية .

وكان بيجن قد اعلن صباح امس انه تلقى رسالة شخصية من الرئيس المصري انور السادات نقلها اليه المبعوث الامريكي الفريد اثريتون صباح امس ، وان هذه الرسالة موضع الدراسة الآن .

وكان اثريتون قد وصل الى القدس قادما من القاهرة مساء الاربعاء ، واجتمع صباح امس مع موشى ديان وزير خارجية اسرائيل قبل اجتماعه مع بيجن وتسليمه الرسالة .

ورفض بيجن أن يذكر شيئا عن محتويات الرسالة قائلا انه لم تتح له الفرصة لدراستها بعناية ، وقال انه سيرد عليها في اوائل الاسبوع المقبل . وان اثريتون سيحمل معه الرد الى القاهرة يوم الثلاثاء المقبل .

انفجار بالاشرفية شرق بيروت

بيروت ـ ا ش ا ـ وقع فجر امس في حي (الفسوح) بمنطقة الاشرفية في الجزء الشرقي من بيروت انفجار ادى الى تحطيم احد محلات بيع الخارى وعدد من السيارات .

محاكمة غيابية في القاهرة لقاتلي يوسف السباعي

القاهره ـ ى ب ا : تقول مصادر صحفية ان الحكومة المصرية قررت اجراء محاكمة غيابية امام المحاكم المصرية للمجرمين قاتلي المغفور له يوسف السباعي ، وذلك للكشف عن واقع الجريمة ومدبريها والكشف ايضا عن ابعاد المخطط الارهابي الموجه ضد مصر .

وقد اتخذت الحكومة قرارها هذا استنادا الى القانون المصري الذي ينص على اختصاص المحاكم المصرية بنظر الجرائم التي ترتكب ضد امن الدولة حتى ولو ارتكبها اجانب خارج البلاد وتعتبر جريمة اغتيال يوسف السباعي من الجرائم الموجهة ضد امن الدولة .

ويحضر المحاكمة في ديفوسيا الآن محاميان انجليزيان كمراقبين يمثلان اسرة يوسف السباعي وصحيفة الاهرام . وفي ديفوسيا اعلنت محكمة التحقيق انتهاءه وحدد يوم ٨ مايو لمحاكمة قاتلي السباعي وانهما سيواجهان عقوبة الاعدام وان كانت قبرص لاتنفذ الاعدام منذ ١٩٦٦ .

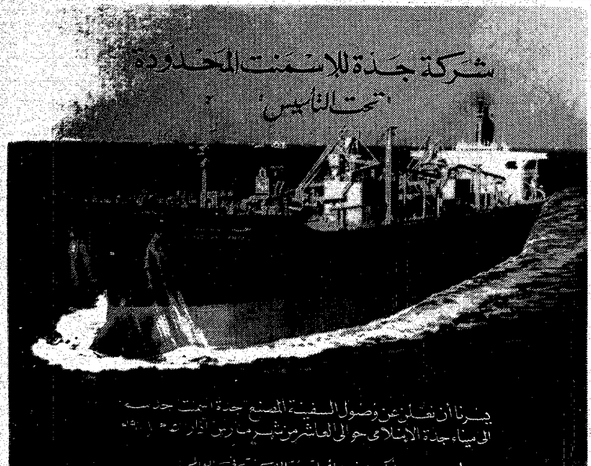

يسرنا أن نعلن عن وصول السفينة المصنع جدة مت جدب الى ميناء جدة الاسلامي حوالي العاشر من شهر ربيع الثاني ١٣٩٨ هـ

جاسم

جاسم

جاسم

جاسم