بسم الله الرحمن الرحيم

عكاظ

السعر ١٥ قرشا

مدير عام المؤسسة: علي حسين شبكشي
رئيس التحرير: رضا محمد لاري
مدير التحرير: عبد القادر شريم

OKAZ
Daily Newspaper
SAUDI ARABIA
Monday, April 24, 1978

اشتراك غير مخصص للبيع

العدد ٤٣٤٤ الاثنين ١٧ جمادى الاولى ١٣٩٨ هـ ـ الموافق ٢٤ ابريل ١٩٧٨ م ـ السنة السادسة عشرة

بيجن : مقترحات اسرائيل ترفض الانسحاب

الشيخ زايد
الامارات تؤكد على ضرورة التضامن

تل ابيب . القاهرة . واشنطن . العواصم العربية والعالمية . وكالات الأنباء :

اعلن مناحم بيجن رئيس وزراء اسرائيل ان تفسير قرار مجلس الامن ٢٤٢ لايتضمن انسحاب اسرائيل من الضفة الغربية وقطاع غزة . وقال ان المقترحات الجديدة التي اعدتها الحكومة الاسرائيلية ووافق عليها الكنيست لاتتضمن الانسحاب من هذه المناطق والتي كرر وصفه لها بانها « اراض محررة » .

وقد عقد مجلس الوزراء الاسرائيلي اجتماعه الاسبوعي امس حيث ناقش المقترحات الاسرائيلية الجديدة قبل بدء رئيس الوزراء الاسرائيلي زيارته للولايات المتحدة الامريكية ، وقالت مصادر اسرائيلية ان المقترحات الجديدة لن يكشف عن تفاصيلها الا بعد اجتماع الرئيس كارتر مع مناحم بيجن ، هذا وقد اكد موشى ديان وزير الخارجية الاسرائيلي اصرار اسرائيل على عدم الانسحاب من الضفة الغربية وقطاع غزة وذكر في محاورة تليفزيونية مع ابا ايبان وزير الخارجية السابق ان المقترحات التي تطرحها وزارة بيجن لتسوية نزاع الشرق الاوسط لا تتضمن اي انسحاب من هذه الاراضي المحتلة واعرب ديان عن اعتقاده بان العرض الاسرائيلي المحدد لسكان الضفة وغزة هو الحكم الذاتي ، وهذا العرض يحظى بتاييد الولايات المتحدة الامريكية .وقال وزير الخارجية الاسرائيلي ان القوى المناهضة لسياسة مناحم بيجن سواء في الكنيست او خارجه بدات تتفهم سياسة الحكومة الاسرائيلية التي تحرص بالدرجة الاولى على ضمان امن اسرائيل وهو القضية الاولى التي يجب ان تهم كل اسرائيلي ..

هذا وقد جرت مشاورات مكثفة امس في القدس بين مناحم بيجن وايجال يادين نائب رئيس الوزراء وموشي ديان وعزرا وايزمان ومائير روزين المستشار القانوني وذلك للاعداد لزيارة ديان لواشنطون التي تبدا غدا .

● كارتر وبيجن يلتقيان اول مايو

هذا وقد اعلن مكتب رئيس الوزراء الاسرائيلي مناحم بيجن عن لقاء الرئيس الامريكي جيمي كارتر مع رئيس الوزراء الاسرائيلي يوم اول مايو وذلك خلال زيارته للولايات المتحدة الامريكية التي من المقرر ان تبدا في الاسبوع القادم .

ورفض مكتب رئيس الوزراء الاسرائيلي التعليق على ما اعلنه الرئيس الامريكي رفضه الالتقاء مع بيجن الا بمقترحات محددة ، بينما اعلن مسئول اسرائيلي ان مجلس الوزراء قام بالفعل بالموافقة على اقتراحات جديدة وان هذه المقترحات سيبحثها اولا موشي ديان وزير الخارجية مع سيروس فانس وزير خارجية امريكا يوم الاربعاء القادم وذلك فور وصوله للعاصمة الامريكية .

وقالت مصادر من القاهرة ان الفريد الريتون المبعوث الامريكي في الشرق الاوسط سيبحث غدا الثلاثاء بتقرير عاجل الى وزير الخارجية يتضمن راي القاهرة في استئناف المحادثات المصرية الاسرائيلية ليكون هذا التقرير موضعا للمناقشة الموسعة بين فانس وديان ، هذا وكان الريتون قد التقى امس بالرئيس المصري انور السادات بعد اجتماعه مع محمد ابراهيم كامل وزير خارجية مصر لبحث تطورات النزاع العربي الاسرائيلي على مختلف الجبهات

وصرح الريتون عقب الاجتماع بان الرئيس السادات طلب منه ان ينقل رسالة شخصية الى الرئيس الامريكي كارتر .. وقال انه اجرى مع الرئيس المصري مباحثات طيبة وذكر بانه تم مناقشة جميع المسائل المتعلقة بعملية السلام والطرق الكفيلة باحراز مزيد من التقدم في هذه العملية .

● السادات : الصلح المنفرد لن يقيم السلام

هذا وقد اكد الرئيس المصري انور السادات من جديد انه ليس لدى مصر اية نية في التوصل الى حل منفرد مع اسرائيل وقال ان اى سلام منفرد بين اسرائيل واية دولة من دول المواجهة لا يقيم السلام الدائم والعادل في المنطقة كلها بل ان السلام بين دول المواجهة كلها واسرائيل بغير حل عادل للقضية الفلسطينية لا يحقق ابدا هذا السلام .

واضاف الرئيس المصري انه ليس هناك اى جديد في الموقف بالنسبة للقضية وحذر من الانخداع باساليب اسرائيل الحزبية او الدعائية او تحركات المسئولين فيها هنا وهناك لايهام الراى العام بانهم يسعون لتحقيق السلام .

وقال لقد شبعنا كثيرا من هذه الاساليب التي لا تقدم ولا تؤخر .

ومضى الرئيس السادات قائلا ان اسرائيل مازالت تصفي حساباتها مع العالم كله .. وانه اذا كان اليهود قد عذبوا او شردوا في كل مكان فليس هناك معنى لتشريد الفلسطينيين ثمنا لالامهم .. وذكر انه لم يصل بعد الى مرحلة اليأس والفشل مع اسرائيل ..

واضاف الرئيس السادات قائلا ان ما تروجه الصحف الاسرائيلية والغربية بل وبعض الصحف العربية عن الحل المتفرد امر لايعدو المناورات وجس النبض وربما محاولة الاستفزاز ودفع العرب الى مزيد من الخلاف .

واكد ان نغمة التشكيك هذه ليست جديدة لا على مصر ولا على العرب وانهم الشيوعيين المصريين الذين هم عملاء للاتحاد السوفييتي وبعض الاقلام اليمينية الحاقدة بانهم وراء هذه الحملة التي لم تتقطع منذ عام ١٩٧٠م بهدف تشويه مصر امام ابنائها ثم تشويهها امام العرب بحيث ينتهي الامر الى ما كان عليه عام ١٩٦٧م .. واشار في هذا الشان الى التحالف الغريب والمشبوه الذي تم في مصر بين الشيوعيين وبعض العناصر اليمينية والحزبية القديمة باعتبار ان هذه العناصر الثلاث كانت اصحاب مصالح غير شرعية

اتفاق وطني لبناني يحل كل المشاكل

بيروت ـ ا ـ ش ـ ا ـ اعلن السيد كامل الاسعد رئيس مجلس النواب اللبناني ان ممثلي الكتل البرلمانية قد توصلوا امس الى [illegible] المصيرية والاساسية التي يقوم عليها مستقبل لبنان واعرب عن امله في ان يكون هذا الاتفاق هو انطلاقة من اجل بناء لبنان . وذكر ان الاتفاق يتناول الوجود الفلسطيني المسلح وحالة الامن العام ووجود القوى المسلحة غير الشرعية وتنفيذ قرار الانسحاب من الجنوب وسيادة الدولة وتوفير تكافؤ الفرص بين المواطنين والتوازن بين جميع المناطق اللبنانية وقال ان هذا الاتفاق سيؤدي الى حل كل المشاكل .

خالد يستقبل رئيس جمهورية الجابون

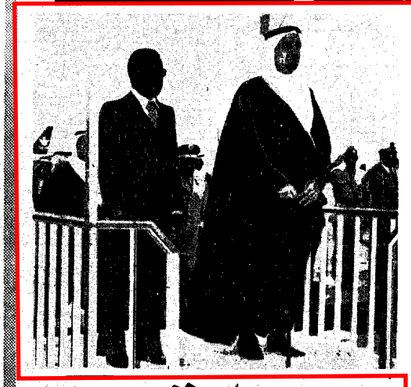

الرياض ـ واس ـ وصل فخامة الرئيس عمر بنجو رئيس جمهورية الجابون الى الرياض في الساعة الخامسة من مساء امس في زيارة للمملكة تستغرق ثلاثة ايام . وكان جلالة الملك خالد بن عبد العزيز عل راس مستقبلي فخامته في المطار كما كان في استقباله صاحب السمو الملكي الامير فهد بن عبد العزيز وصاحب السمو الملكي الامير عبداله بن عبد العزيز وصاحب السمو الملكي الامير سلمان بن عبد العزيز ومعالي الدكتور محمد الملحم وزير الدولة وعضو مجلس الوزراء والوزير المرافق .

وعند سلم الطائرة صافح جلالة الملك خالد فخامة الضيف مهنئا بسلامة الوصول . كما صافح فخامته اصحاب السمو الملكي الامراء ومقدمهم الامير فهد بن عبد العزيز وسمو الامير عبداله بن عبد العزيز وسمو الامير سلمان بن عبد العزيز

روسيا تهدد بغزو السودان

الخرطوم ـ وكالات الانباء ..

اعلنت السودان امس ان الاتحاد السوفيتي وكوبا يخططان لغزو السودان واسقاط الحكم الوطني تمهيدا للسيطرة على هذه المنطقة .

وقالت مصادر سودانية ان الزيارة التي قام بها منجستو رئيس الوزراء العسكرية الاثيوبية مؤخرا للاتحاد السوفيتي قد وضعت اللمسات الاخيرة على خطة الغزو والتي ستشارك فيها قوات روسية وكوبية وكانت الطائرات الحبشية والتي يقودها طيارون كوبيون قد حلقت فوق الاراضي السودانية بحجة البحث عن الثوار الاريتريين حيث تقوم بتصوير المواقع العسكرية في السودان .

وقد عقد الرئيس السوداني جعفر محمد نميري سلسلة من الاجتماعات مع القيادات السياسية والتنفيذية ومع مجلس الامن القومي السوداني لمواجهة هذا التهديد الروسي الكوبي الحبشي ، وقالت مصادر مسئولة ان الحكومة والشعب السوداني مستعدان لمواجهة كافة الاحتمالات وان يسمحا بتنفيذ المخطط الروسي

كاسترو ومنجستو يبحثان الوضع الافريقي

هافانا : وكالات الانباء : اجرى الرئيسان الكوبي فيدل كاسترو والاثيوبي منجستو هيلا ماريام محادثات حاليا حول الوضع في شرق افريقيا الا ان وكالة الانباء الكوبية لم تعط اية تفاصيل حول المحادثات

المحادثات السعودية الجابونية تبدأ اليوم

الرياض ـ واس ـ تبدأ المحادثات الرسمية بين المملكة والجابون صباح اليوم الاثنين برئاسة جلالة الملك خالد ابن عبد العزيز وفخامة الرئيس عمر بنجو رئيس جمهورية الجابون .

وتتناول المحادثات العلاقات الثنائية بين البلدين الصديقين ووسائل تقويتها وتدعيمها في اطار الاهداف المشابهة المستمدة من العقيدة الاسلامية .. كما ستتناول المباحثات كافة الامور التي تهم الامتين العربية والاسلامية والوضع الراهن في افريقيا .

الأمير عبد الله يستقبل السفير الأمريكي

الرياض ـ واس ـ استقبل صاحب السمو الملكي الامير عبد الله بن عبد العزيز النائب الثاني لرئيس مجلس الوزراء ورئيس الحرس الوطني يمثل سموه مساء امس السيد جون وست السفير الامريكي لدى المملكة ، وحضر المقابلة معالي الشيخ عبد العزيز الثويجري نائب رئيس الحرس الوطني المساعد .

اوبك تبحث مستقبل السياسة البترولية ولا تبحث الاسعار ولا الدولار

الرياض ـ واس ـ علم ان المحادثات التي سيجريها وزراء البترول في منظمة الاقطار العالمية المصدرة للنفط (اوبك) في اجتماعهم القادم ستتركز حول مستقبل السياسة البترولية للأوبك ازاء المتغيرات الدوليه .

كما علم ان هذا الاجتماع الذي سيستغرق يومين لن يتم خلاله بحث موضوع الاسعار ولا موضوع الدولار .

وجدير بالذكر ان وزراء البترول لدول الاوبك سيعقدون اجتماعا غير رسمي يوم السادس من مايو القادم بمدينة الطائف .

الغشمي يؤدي اليمين الدستورية

صنعاء ـ واس ـ ادى المقدم احمد حسين الغشمي رئيس مجلس القيادة في الجمهورية العربية اليمنية امس اليمين الدستورية امام مجلس الشعب التاسيسي اليمني كرئيس للجمهورية وقائدا عاما للقوات المسلحة ..

نميري يدعو لعودة العلاقات الدبلوماسية المقطوعة

الخرطوم ـ رويتر ـ اذاعت وكالة الانباء السودانية امس ان لجنة التضامن العربي برئاسة الرئيس السوداني جعفر نميري وافقت امس على ورقة عمل قدمها الرئيس السوداني .

وتدعو ورقة العمل الى إعادة التمثيل الدبلوماسي بين الدول العربية التي انقطع بينها هذا التمثيل والى وقف الحملات الاذاعية والصحفية وتنشيط جهاز التوفيق والمصالحة الموجود بالفعل في جامعة الدول العربية .

وقالت الوكالة ان اللجنة اجلت اجتماعاتها بعد انتهاء مناقشات يومها الثاني امس وستعود إلى الانعقاد مرة اخرى بعد عودة الرئيس السوداني من زيارته للقاهرة ودمشق وغيرهما من العواصم العربية .

هذا وقد اكد الرئيس السوداني انه سوف يتحلى بالصبر والمثابرة في سبيل تحقيق التضامن العربي باعتباره هدفا عربيا ضروريا وملحا في هذه المرحلة .

ايران لن تستبدل الدولار كعملة للبترول

طهران ـ ى ب ا ـ ..

اعلن امس شاه ايران في تصريح للصحفيين الالمان المرافقين للرئيس الالماني فالتر شيل الذي يزور طهران حاليا ان ايران تؤيد اية تحركات لاستبدال الدولار كعملة بترولية عالمية ..

وقال ان ايران تؤيد الموقف السعودي وان البلدين سوف يستمران في تاييدهما لسياسة تجميد اسعار البترول حتى نهاية هذا العام ..

تحذير لحكومة كارتر من تصديق الكونجرس على اتفاقية الاسلحة

واشنطون وكالات الانباء ـ حذر الزعيم الديمقراطي بمجلس الشيوخ الامريكي لوبارت بايبر حكومة كارتر من ان جمهوريا بانماع مجلس الشيوخ بالتصديق على اتفاقية سوفييتية امريكية جديدة لتحديد الاسلحة الاستراتيجية ستكون اصعب من تلك الجهود التي بذلتها للفوز بالتصديق على معاهدة قناة بنما ..

وقال في مؤتمر صحفي ان سبب ذلك يعود الى ان معاهدة تحديد الاسلحة الاستراتيجية سيكون لها تاثير كبير على الامن القومي الامريكي ..

وزير المالية الصيني يغادر المملكة

الرياض ـ واس ـ غادر معالي السيد وترى وزير المالية في الصين الوطنية الرياض مساء امس متوجها الى جدة في طريق عودته الى بلاده بعد انتهاء زيارته للمملكة العربية السعودية التي استغرقت ثلاثة ايام .

ايران تقبض على موزعي المنشورات

طهران ـ رويتر ـ القى البوليس الايراني القبض امس على ٩ اشخاص كانوا يقومون بتوزيع منشورات في طهران مضادة للدولة .

سفير

كشف الرئيس السوداني جعفر محمد نميري ابعاد المخطط الروسي والكوبي لتطويق القارة الافريقية وازاحة الصمود الذي يمثله الشعب السوداني ضد خطة التوسع الروسية والكوبية في افريقيا .

ونفس هذا الدور تقوم به الاجهزة المتخصصة في الكرملين لمواجهة محادثات السلام في الشرق الاوسط بهدف عدم التوصل الى سلام واعادة التوتر من جديد للمنطقة ، ومع هذا التوتر تخطط روسيا من جديد للعودة الى المنطقة ومباشرة صنع حزام للسيطرة الروسية يربط الشرق الاوسط بالقارة الافريقية .

وهذا المخطط الروسي ليس جديدا ، ولكن الجديد هو ذلك النشاط المحموم والمتزايد الذي تمارسه الاجهزة الروسية في هذه المرحلة التي تقف اسرائيل فيها موقف التصلب والعناد من الحق العربي وترفض في صراحة ووضوح اي تسوية سلمية من واقع الفكر التوسعي الصهيوني الذي يحكم المؤسسة العسكرية الاسرائيلية ، وبهذا تتلاشى المواقف بين الخطة الروسية للسيطرة والموقف الاسرائيلي الرافض للسلام .

وهذا التلازم يلقي على كاهل الولايات المتحدة الامريكية وعلى العرب في نفس الوقت مسئولية افشال هذا المخطط الذي تلتقي فيه مصالح الصهيونية ، ذلك ان امريكا هي مستودع الاسلحة الذي يمد اسرائيل ، وامريكا هي التي تدعم اسرائيل سياسيا وماديا ، وهي من موقعها بالنسبة لاسرائيل تستطيع ممارسة ضغوط عليها تعيد للعقل الاسرائيلي توازنه وامام الولايات المتحدة فرصة اجتماع ديان وفانس ، وامامها فرصة اجتماع كارتر وبيجن لان التبديل لفشل جهود السلام ليس في مصلحة اسرائيل ولا في مصلحة الولايات المتحدة ، كذلك فان على العرب الادراك الواعي بحقيقة المخططات الروسية في المنطقة ، هذه المخططات التي تستهدف اولا تمزيق الواقع العربي للانفراد بكل دولة على حده بشعارات كاذبة واماني باطلة ، فالقضاض العربي من هذا المخطط هو المواجهة الموضوعية لدعاة التجزئة ، وهو في نفس الوقت ركيزة القوة العربية للمواجهة مع الصهيونية ، وهذا الادراك العربي بالمصير الواحد سيؤدي في النهاية الى الحصول على الحق العربي .. كاملا غير منقوص .

بسم الله الرحمن الرحيم

شركة الاسمدة العربية السعودية
شركة مساهمة سعودية
رأس المال المصرح به ١٠٠ مليون ريال « مدفوع بكامله »
« احدى شركات وزارة الصناعة والكهرباء »

سافكو

إعلان للسعوديين فقط

تعلن شركة الأسمدة العربية السعودية
سافكو ـ الدمام

عن شغور وظيفة شاغرا التسويق للسعوديين فقط

ويشترط للتقدم في هذه الوظيفة :

١ ـ أن يكون حاصلا على شهادة جامعية (تخصص تسويق أو ادارة) .
٢ ـ له خبرة على الأقل خمس سنوات في التسويق العالمي (المبيعات المحلية والتصدير) .
٣ ـ أن يجيد اللغة العربية واللغة الإنجليزية قراءة وكتابة ومحادثة .

فعلى راغبي شغل هذه الوظيفة التقدم بطلباتهم ـ أو إرسالها لإدارة عمودات الموظفين بالشركة ص.ب : ٥٥٣ الدمام ـ باسم مدير عمودات الموظفين ـ أو الاتصال بتليفون رقم ٤٥٧٠٣ خلال مواعيد الدوام الرسمي ومعهم صور من مؤهلاتهم الدراسية وشهادات الخبرة العملية . وسيكون هناك مقابلات شخصية وسيحدد الراتب بعد الرجوع الى المقابلة الشخصية والله ولي التوفيق .