تسجيل كامل بالصور لزيارة الرئيس الامريكي كارتر للرياض

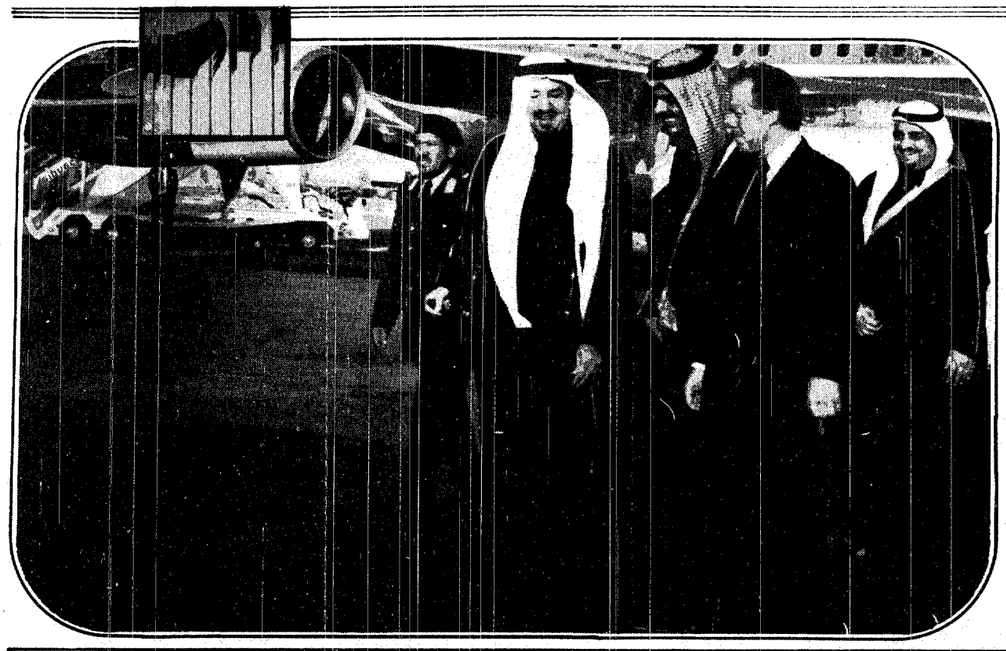

■ جلالة الملك خالد وسمو الامير فهد يستقبلان الرئيس الامريكي في مطار الرياض

■ الملك خالد في حديث مع سمو الامير فهد وسمو الامير عبد الله وسمو الامير سلمان ·

■ حديث بين جلالة الملك والرئيس الامريكي

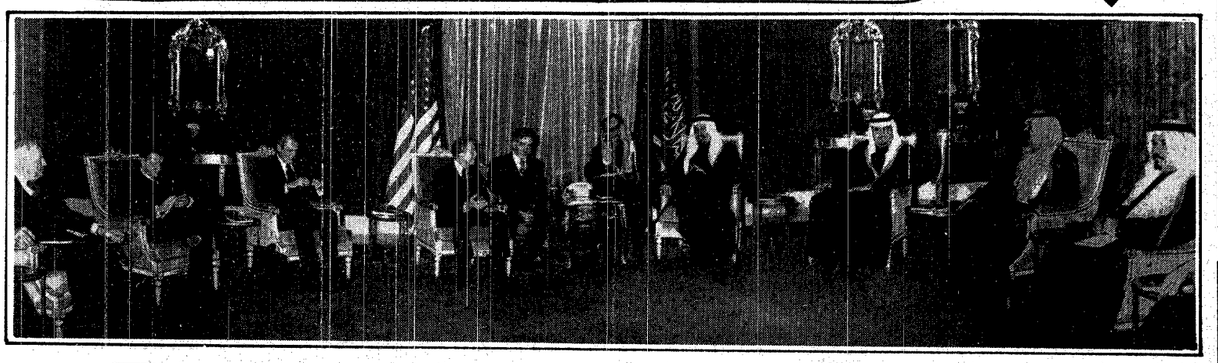

■ جانب من جلسة المحادثات التي راس فيها جلالته الوفد السعودي وراس فيها الجانب الامريكي الرئيس كارتر ·

■ سمو الامير عبد الله بن عبد العزيز النائب الثاني لرئيس مجلس الوزراء ورئيس الحرس الوطني وسيروس فانس وزير الخارجية الامريكي ·

■ جلالة الملك المعظم والرئيس الامريكي يتبادلان الكلمات في مطار الرياض

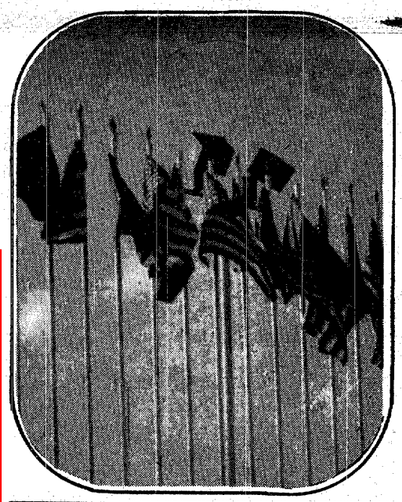

■ الاعلام السعودية والامريكية ترفرف في مطار الرياض

■ رجال الاعلام من مختلف انحاء العالم لتغطية اجتماعات القمة السعودية الامريكية ·

عيون العالم تتابع القمة السعودية الامريكية

الرياض: رضا محمد لاري :

حشد هائل من الاعلام العالمي من ممثلي وكالات الانباء العالمية ومحطات الاذاعة والتليفزيون من مختلف انحاء العالم تجمعوا في الرياض يتابعون الحدث التاريخي الذي تمثل في لقاء القمة السعودية والامريكية والذي جاء في وقت بالغ الدقة والاهمية بالنسبة للنضال العربي الذي يخوضه في ظل المتغيرات الدولية وانطلاقا من المسعى العربي لتحقيق السلام الدائم والعادل في منطقة الشرق الاوسط وخلال احاديث مستفيضة مع ممثلي وكالات الانباء والصحف العالمية تاكد الدور الذي تقوم به الرياض لوضع الحق العربي موضع التنفيذ من خلال الممارسات العملية لادوار المملكة العربية السعودية والتي اصبح لها الثقل الدولي والعالمي نتيجة لسياستها الواضحة والثابتة والتي اعلنتها دائما وفي مختلف المناسبات ·

ان هذا الدور وهو يدعم مسيرة السلام فهو يحاول في نفس الوقت في ظل السياسة الثابتة للمملكة العربية السعودية ان يكلل جهود السلام بالنجاح وان يحقق السلام العادل القائم على ضرورة انسحاب اسرائيل من جميع الاراضي العربية وضمان الحقوق المشروعة للشعب الفلسطيني ومن هنا تاتي الاهمية القصوى للقمة السعودية الامريكية والتي ستدفع بمسيرة السلام وستؤثر تاثيرا حيويا ومباشرا في هذه المسيرة لتحقيق اهدافها المرجوه :

(عدسة :حسين قنوع)

شركة الزيت العربية المحدودة

تدعو جميع التجار السعوديين والكويتيين المسجلين لديها لتقديم عطاءاتهم لامدادها بما يلي :

٧٤-١٣٦ : مضخات طبية لعمليات الجراحة (MEDICAL PUMPS FOR SURGICAL OPERATIONS)
٧٤-١٣٧ : كربونات الصوديوم (SODIUM CARBONATE)
٧٤-١٣٨ : مركب سليكون مانع الرغوة (ANTIFOAM COMPOUND, SILICON)
٧٤-١٣٩ : هيدروكسيد الصوديوم (SODIUM HYDROXIDE "CAUSTIC/SODA")
٧٤-١٤٠ : آلة موازن تصوير (OFFSET MACHINE)
٧٤-١٤١ : سائل مستحلب (EMULSION LIQUID)

بامكان الراغبين الحصول على نماذج المناقصات من أي من مكاتب الشركة اثناء ساعات العمل من ٣١/١٢/١٩٧٧ الى ٢٥/٢/١٩٧٨