مدير عام المؤسسة:
علي حسين شبكشي
رئيس التحرير:
رضا محمد لاري
مدير التحرير:
عبدالقادر شريم

بسم الله الرحمن الرحيم

عكاظ

صفحة ١٢

غير مخصص للبيع

ثمن ١٠ قروش

OKAZ
Daily Newspaper
SAUDI ARABIA
Wednesday, March 1, 1978

العدد ٤٢٩٠ الاربعاء ٢٢ ربيع الاول ١٣٩٨ هـ الموافق ١ مارس ١٩٧٨ م ـ السنة السادسة عشرة

مصر لن تسحب اعترافها بمنظمة التحرير الفلسطينية

القاهرة ـ العواصم العربية والعالمية : وكالات الانباء

اعلنت مصادر مصرية مسئولة ان مصر من واقع التزامها القومي بالقضية الفلسطينية لن تسحب اعترافها بمنظمة التحرير الفلسطينية ، الا ان هذه المصادر قد طالبت المنظمة بتطهير صفوفها من الذين يسيئون للنضال الفلسطيني قبل اساءتهم للنضال العربي ككل ، وصرحت مصادر اخرى مسئولة ان مصر تبحث الغاء وثائق السفر الخاصة بالفلسطينيين ومعاملتهم كرعايا الدول العربية الاخرى .

واعلنت ان الامتيازات التي يتمتع بها الرعايا الفلسطينيون المقيمون في مصر والتي تعتزم الحكومة المصرية الغاءها متعددة ، فهم يتمتعون بحق العمل دون الحصول على تصريح واستخدامهم بدون اية تحفظات في مختلف الهيئات واجهزة الدولة المصرية كما انهم يحتفظون بتصريح اقامة مجاني دائم في مصر مع استعدادهم في الخارج وهم يتمتعون بحق امتلاك الاراضي وممارسة التجارة مع حق تملك المباني مثل المصريين تماما كما ان الطلبة الفلسطينيين يتمتعون بمجانية التعليم في الجامعات وبتقاضون اعانات متعددة .

ومن ناحية اخرى تقرر ان يعقد المجلس الوطني الفلسطيني دورته الرابعة عشرة في نهاية شهر ابريل المقبل . واعلن السيد خالد الفاهوم رئيس المجلس أن هذه الدورة ستعقد في دمشق او الجزائر او ليبيا او اية عاصمة عربية اخرى وستناقش الدورة التطورات السياسية في المنطقة وتضع خطة عمل كاملة لمواجهة المرحلة المقبلة والتي وصفها بانها مرحلة دقيقة وحاسمة واشار الى ان خطة العمل هذه ترمي الى تقوية العلاقات بين فصائل المقاومة الفلسطينية انطلاقا من الوثيقة التي تم التوصل اليها مؤخرا بين جميع فصائل المقاومة وكذلك العلاقات الفلسطينية مع مختلف القوى العربية وبحث الواقع العربي والدولي على ضوء المتغيرات العربية والدولية .

ممدوح سالم

فانس يحذر من الحماية الجمركية المتشددة

واشنطن ـ وكالات الانباء ـ حذر سيروس فانس وزير الخارجية الامريكية من ان فرض اجراءات الحماية الجمركية المتشددة على الواردات الامريكية من شانه زيادة انتشار هذه الاجراءات على المستوى الدولي وهو مايمكن ان يؤدي الى الاضرار بالمصالح الاقتصادية في الولايات المتحدة نفسها .

وطالب فانس حكام الولايات الامريكية بضرورة تبني سياسة قومية موجودة ازاء هذه المسالة يمكن من خلالها التفاعل مع الدول الحليفة الاخرى من اجل ايجاد نظام للتعاون الدولي يمكن معه تجنب المخاطر التي قد يتعرض لها الاقتصاد نتيجة لاجراءات الحماية الجمركية المتشددة .

استقبالات جلالة الملك

الرياض ـ واس ـ استقبل جلالة الملك خالد بن عبد العزيز في الساعة العاشرة والنصف من صباح امس بالديوان الملكي بقصر المعذر دولة السيد دانو عبد الرحمن يعقوب رئيس وزراء ولاية سروواك .

كما استقبل جلالة الملك خالد بن عبد العزيز المعظم بمكتب جلالته بقصر المعذر في الساعة السادسة من مساء امس السيد اديب الداوودي مستشار فخامة الرئيس السوري حافظ الاسد .

وحضر المقابلة صاحب السمو الملكي الامير عبد الله بن عبد العزيز النائب الثاني لرئيس مجلس الوزراء ورئيس الحرس الوطني وصاحب السمو الملكي الامير سلطان بن عبد العزيز وزير الدفاع والطيران .

وكان جلالته قد استقبل عصر امس بمكتب جلالته بقصر المعذر الدكتور هارولد هولتر مدير الجامعة الامريكية في بيروت وحضر المقابلة صاحب السمو الملكي الامير عبد الله بن عبد العزيز النائب الثاني لرئيس مجلس الوزراء ورئيس الحرس الوطني وصاحب السمو الملكي الامير سلطان بن عبد العزيز وزير الدفاع والطيران

جلالة الملك يستقبل رئيس وزراء سروواك

أمريكا تزوّد المغرب بالمقاتلات الحربية

واشنطن ـ واف ـ علم من مصدر مطلع ان الحكومة الامريكية قررت بيع طائرات استطلاعية وطائرات هليكوبتر عسكرية ومقاتلات الى المغرب إلا ان هذا المصدر اعلن ان هذا القرار سيجد معارضة في الكونجرس .

وقال المصدر ان البرلمانيين الامريكيين ووزارة الخارجية الامريكية يعارضون تسليم اية اسلحة الى الرباط نظرا للنزاع القائم بين المغرب والجزائر بصدد الصحراء التي كانت فيما مضى تابعة لاسبانيا .

ويرى الكونجرس الامريكي أن بيع هذه الطائرات يستلزم اعادة النظر في الاتفاق العسكري المبرم منذ ١٨ عاما بين المغرب والولايات المتحدة والذي يستبعد استخدام الاسلحة الامريكية فيما وراء الحدود المغربية .

وكان المغرب قد طلب منذ عدة اشهر من الولايات المتحدة ان ترسل اليه ٢٤ طائرة استطلاعية من طراز ـ برونكو ـ ، ٢٤ طائرة هليكوبتر من طراز ـ كوبرا ـ تزيد قيمتها على مائة مليون دولار .

ديان يطالب بالمفاوضات المباشرة بدون وساطة امريكا

هذا وقد بدأت ظهر امس المحادثات الرسمية بين محمد ابراهيم كامل وزير الخارجية المصري والفريد اتريتون مساعد وزير الخارجية الامريكي وحضر المحادثات عن الجانب المصري الدكتور بطرس غالي وزير الدولة للشئون الخارجية وعن الجانب الامريكي هيرمان ايلتس سفير امريكا في القاهرة وديفيد كورن مستشار اتريتون .

اعلن الفريد اتريتون وكيل وزارة الخارجية الامريكية ان المسالة الفلسطينية مازالت العقبة الضخمة في سبيل الوصول الى اعلان للمبادىء بهدف تحقيق تسوية شاملة في الشرق الاوسط وقال اتريتون للصحفيين في القاهرة عقب اجتماع عقده مع محمد ابراهيم كامل وزير الخارجية المصري واستغرق ٩٠ دقيقة اننا نواصل اعطاء هذه المسالة اهتماما خاصا .

ومن ناحية اخرى اعلن وزير الخارجية المصري ان هناك اختلافا في وجهات النظر مع اسرائيل واضاف ان المفاوضات مازالت مستمرة وان الثقة متجهة الى تخفيف حدة هذه الخلافات وهذا يتطلب بعض الوقت وانتقد محمد ابراهيم كامل قرار اسرائيل بعدم تغيير سياستها ازاء المستوطنات في الاراضي العربية المحتلة الا ان موشي ديان وزير خارجية اسرائيل اعلن امام المؤتمر الصهيوني المنعقد حاليا في اسرائيل ان المرحلة الحالية من المفاوضات مع مصر تجرى بصورة تعارض رغبة اسرائيل وقال ان المحادثات تجرى حاليا بواسطة الولايات المتحدة وانها لاتتم مباشرة بين مصر واسرائيل واعلن ان تعثر المفاوضات يرجع الى اصرار مصر على قيام الدولة الفلسطينية بالاضافة الى مستقبل الاراضي العربية المحتلة الا انه قال ان العقبة الرئيسية تتمثل في قيام الدولة الفلسطينية ووصف ديان قيام هذه الدولة بانها تهدد امن اسرائيل وتناول في حديثه عدة امثلة من خلال عدد من تصريحات القادة الفلسطينيين الذين يرفضون العيش في سلام مع اسرائيل والذين تؤكد تصريحاتهم العلنية تدمير اسرائيل ، وقال ديان كيف يطلب منا التعايش مع هؤلاء ، وماذا يحمل المستقبل لنا اذا وافقنا على وجودهم الى جوارنا ؟ وطالب ديان بان تتفهم مصر الموقف الاسرائيلي والعودة الى الاتصالات المباشرة بين البلدين بدون الوساطة الامريكية .

هذا ومن المقرر ان يعود الفريد اتريتون الى القدس بعد غد الجمعة .

ازمة حادة بين بريطانيا واسرائيل بسبب تصريحات اوين

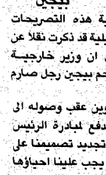

بيجين

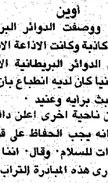

اوين

هذا وقد غادر ديفيد اوين لندن بعد محادثاته في القدس وعمان وكان وزير الخارجية البريطاني قد ادان في مؤتمر صحفي الموقف الاسرائيلي بالنسبة للمستوطنات وقال انه يجد صعوبة في معرفة وسائل احراز تقدم ازاء الموقف الاسرائيلي بالنسبة لبحث مسالة الضفة الغربية دون مشاركة الاردن ، وقال ان بريطانيا تتفق مع الولايات المتحدة الامريكية في عدم شرعية المستوطنات . وقد امتنع اوين عن الادلاء باي تصريح قبل مغادرته القدس بعد ظهر امس .

وقد نشبت ازمة سياسية بين اسرائيل وبريطانيا بعد تصريحات اوين ، وقد صرح ديفيد لاندو وزير الدولة والذي تحدث خلال اجتماع سياسي بالقرب من تل ابيب بان بريطانيا ليس من حقها ان تملي اسرائيل دروسا بالنسبة للمستوطنات ونحن لانعطيها دروسا بشان الموقف في ايرلندا ، ومن ناحية اخرى كذبت المصادر الوثيقة الصلة بالسفارة البريطانية في اسرائيل التصريحات التي نسبت الى ديفيد اوين والتي نشرتها الصحف الاسرائيلية . وكانت هذه الصحف قد نشرت ان اوين صرح للعرفين له انني لااحب بيجين ، انه لايتناقش مع من يتحدث اليه ، انه يلقي المواعظ عليه

عرفات : السلام لن يتحقق الا بالثورة الفلسطينية

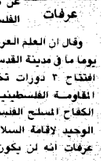

عرفات

ومن ناحية اخرى صرح السيد ياسر عرفات رئيس اللجنة التنفيذية لمنظمة التحرير الفلسطينية بان السلام لن يتحقق في الشرق الاوسط الا عن طريق الثورة الفلسطينية .

وقال ان العلم العربي لابد وان يرتفع يوما ما في مدينة القدس واضاف في حفل افتتاح ٣ دورات تخصصية لقوات المقاومة الفلسطينية بان استمرار الكفاح المسلح الفلسطيني هو السبيل الوحيد لاقامة السلام في المنطقة وقال عرفات انه لن يكون هناك سلام في المنطقة الا عندما يخرج الخزاة من الاراضي العربية .

واعلنت مصادر اردنية ان الفريد اتريتون سيبدا محادثاته مع المسئولين الاردنيين يوم السبت القادم حول ضرورة مشاركة الاردن في محادثات السلام بين مصر واسرائيل وصولا الى الحل العادل للسلام الدائم في المنطقة . وقالت هذه المصادر ان الموقف الاردني قد سيق وان تحدد بصورة قاطعة وهو يتمثل في ضرورة التزام اسرائيل بالاعلان عن انسحابها من جميع الاراضي العربية المحتلة وضمان الحقوق المشروعة للشعب الفلسطيني ، وبمجرد صدور هذا الالتزام الاسرائيلي فان الاردن على استعداد للمشاركة في هذه المفاوضات ، واضافت هذه المصادر الا انه على مايبدو حتى الان بعد الجهد الذي يقوم به المبعوث الامريكي ان اسرائيل مازالت تتعلل وتختلق المعاذير وتسوق مختلف الحجج بعدم انسحابها من الاراضي العربية واقامة مستوطنات جديدة عليها .

وقد اعربت مصادر اردنية عن ارتياحها لما جاء في بيان رئيس وزراء مصر من تاكيد مصر على التزامها بموقفها التاريخي والقومي من القضية الفلسطينية والذي يتمثل في ضرورة تحرير القدس وغزة والضفة الغربية من الاحتلال الاسرائيلي ، اعلنت ان هذا التاكيد يعني ان مصر اكبر من ان تتخلى عن مسئولياتها القومية بسبب حادث طارىء مهما كان مؤلما وانها لايمكن ان تستجيب لاية دعوة انعزالية مهما كانت المبررات .

المانيا الغربية تنفي الغاء ديون العالم الثالث

بون ـ ا ـ ب ـ نفى متحدث رسمي المانيا ان حكومة المانيا الغربية تفكر في الاشتراك في اجراء جماعي للغاء الديون على دول العالم الثالث .

وكانت مصادر الحكومة البريطانية قد اعلنت ان كبريات الدول غير الشيوعية تبحث الغاء جانب كبير من ديونها على الدول الفقيرة في العالم الثالث كجانب من جوانب المعونة التي تقدمها لها .

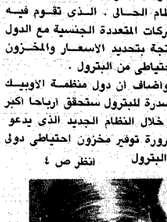

شميت

وقال المتحدث الالماني ان المانيا مستعدة لان تقوم باجراء ما نحو ديونها على دول العالم الثالث ولكن على اساس معالجة كل حالة على حدة .

مجلس الوزراء
الموافقة على رفع مستوى التعليم
اقامة محطة تحلية مياه بالخبر

الرياض واس عقد مجلس الوزراء اجتماعا مساء امس برئاسة صاحب السمو الملكي الامير عبد الله بن عبد العزيز النائب الثاني لرئيس مجلس الوزراء ورئيس الحرس الوطني .

وصرح معالي الشيخ احمد زكي يماني وزير البترول والثروة المعدنية ووزير الاعلام بالنيابة بعد الاجتماع ان المجلس قد وافق على انشاء شركة للزيوت والسمن النباتي واستصدار مرسوم ملكي بالقرار نظامها وذلك بناء على طلب معالي سليمان السليم وزير التجارة .

كما وافق المجلس على طلب معالي الدكتور عبد الرحمن آل الشيخ وزير الزراعة والمياه حول ابرام عقد مع شركة فيتجنر الاستشارية لاجراء الدراسات الاستشارية ووضع التصاميم والاشراف على تنفيذ المرحلة الثالثة من مشروع تحلية المياه المالحة بالخبر بمبلغ قدره (٥٨,٦٥٠,٠٠٠) ريالا سعوديا .

وقال معالي الشيخ احمد زكي يماني وزير البترول والثروة المعدنية ووزير الاعلام بالنيابة بان المجلس قد اجرى دراسة مستفيضة للتقرير الذي رفعته اللجنة الوزارية لمتابعة الخطة الخمسية عن خطة وزارة المعارف والذي تضمن تحقيق معدلات تفوق ما توقعته الخطة للسنة الثانية لها .

وقد اولى المجلس عناية خاصة لما ورد في التقرير عن مستوى التعليم وما يجب اتخاذه لرفع ذلك المستوى .

واضاف معاليه ان المجلس قد استعرض العقبات التي حالت في بعض الاحيان دون تحقيق كامل لما توقعته الخطة واتخذ القرارات اللازمة لتخطي تلك العقبات وتذليلها .

واختتم معالي الشيخ زكي يماني تصريحه بقوله ان جميع هذه القرارات سترفع الى صاحب الجلالة الملك للموافقة عليها واقرارها .

الامير عبد الله

اللجنة العليا تدرس أوضاع المؤسسات العامة

الرياض ـ واس ـ عقدت اللجنة العليا للاصلاح الاداري اجتماعا صباح امس برئاسة صاحب السمو الملكي الامير سلطان بن عبد العزيز وزير الدفاع والطيران .. وحضر الاجتماع كل من معالي الشيخ محمد ابا الخيل وزير المالية والاقتصاد الوطني ومعالي الشيخ هشام ناظر وزير التخطيط ومعالي الشيخ محمد ابراهيم مسعود وزير الدولة لشئون مجلس الوزراء ومعالي الدكتور محمد الملحم ومعالي الشيخ خالد السديري رئيس ديوان الخدمة المدنية .

وقد قامت اللجنة في هذا الاجتماع بدراسة اوضاع المؤسسات العامة في البلاد .

أمريكا تدعو لنظام عالمي لتسعير البترول

واشنطن ـ وكالات الانباء : دعا رئيس لجنة السياسة الاقتصادية الخارجية التابعة لمجلس الشيوخ الامريكي الى ايجاد نظام عالمي جديد لتسعير البترول وذلك على غرار ماهو معمول به بالنسبة للسلع الاساسية في العالم .

وقال ان النظام الجديد سيكون في صالح كل من الدول المنتجة والمستهلكة للبترول ودعا الى اقرار اسعار البترول من خلال التشاور بين الدول المنتجة وحكومات الدول المستهلكة بدلا من النظام الحالي . الذي تقوم فيه الشركات المتعددة الجنسية مع الدول المنتجة بتحديد الاسعار والمخزون الاحتياطي من البترول .

واضاف ان دول منظمة الاوبيك المصدرة للبترول ستحقق ارباحا اكبر من خلال النظام الجديد الذي يدعو لضرورة توفير مخزون احتياطي دول من البترول

انظر ص ٤

اعدام فلسطيني خائن

بيروت ـ واس : ذكرت وكالة الانباء الفلسطينية (وفا) امس انه تم اعدام سليم قاسم ابوصبح رميا بالرصاص بعد ان اعترف بتعاونه مع جهاز مخابرات العدو الصهيوني .

وذكرت الوكالة ان المتهم قد اعطى معلومات لعملائه في باريس ادت الى اغتيال محمود الهمشري ممثل منظمة التحرير الفلسطينية السابق في العاصمة الفرنسية .

القبض على قرصان جو في كراتشي

كراتشي ـ واف ـ اعتقل شخص امس اشتبه بانه قرصان جو في مطار كراتشي بينما كان في طريقه الى الصعود الى طائرة تابعة لشركة الخطوط الجوية التايلاندية يدعى تدرسفاندر اولبريتش وكان يوجد على متن الطائرة وزني دي ميل وزير مالية سري لانكا .

وكان في حوزة القرصان تندر سفاندر اولبريتش مسدس محشو بالرصاص وخنجر وقنابل مسيلة للدموع وبوصفه كما كان يحمل جواز سفر الماني غربي وكان قد وصل الى تايلاند يوم ١٩ يناير الماضي

السوارك
أحمد العبدالله السليمان

تعلن إلى زبائنها الكرام
عن
نقل معرضها الكائن في طريق البغدادية
إلى
المركز الرئيسي : الكائن في أول طريق المدينة المنورة
قرب القصر القديم للمغفور له الملك فيصل.
تليفون ٢١٥٤٩ ـ ٣٧٥٥٨

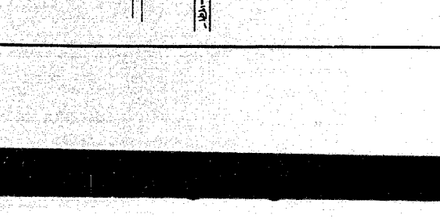

من الشارع

لايختلف احد على ضرورة تطويق الخلافات العربية ومحاولة حصارها حتى لاتؤثر هذه الخلافات على مسار العمل القومي . فان مسيرة النضال العربية اذا كانت تحتاج الى تضافر الجهود فهي تحتاج اكثر الى عدم تاثرها بهذه الخلافات التي تسهم في التحرب والعرقلة وسياسة المحاور .

والنضال العربي يمر بمرحلة بالغة الاهمية والحساسية فاذا ادركنا ان الموقف الاسرائيلي المتصلب يأخذ موقفا اكثر تشددا يصل الى حد الاستهانة اثر هذا التعرق العربي وكلما زاد هذا التعرق كلما زاد الموقف الاسرائيلي تشددا ادركنا الابعاد المدمرة التي يحدثها هذا التعرق وهذه الفرقة على مسار العمل القومي . والغريب ان جميع الاطراف العربية بلغة بالقضية الفلسطينية وضرورة التوصل الى حل عادل بشانها . واذا غرب ان جميع الاطراف المتصارعة تعلن ان طريق الحل السلمي هو اسلوب الحصول على الحق العربي والاختلاف بين هذه الاطراف على مسالك هذا الحل السلمي فقط هنا او هناك لايحجر خلافاتنا داخل الدائرة العربية وحدها لا تتعداها حفاظا على هذا التضامن الذي دفعت ثمنه الشعوب العربية كلها . فاذا لاستثمر الرفض العربي كما تستثمر اسرائيل الرفض الاسرائيلي لتحصل على افضل الشروط والواقع في مخاوف السلام ؟

ان الامة العربية التي صحت بشهدائها وبجرات بلادها لن تسمح لليسار العربي المتواطىء مع اليسار العالمي ان يعبث بمقدراتها بمثل هذا العبث الذي يحاول شل القدرة الذاتية العربية وجعلها في حالة من الفوضى السياسية ليسيطر اليسار على مقدراتها . ان هذا جديد يجب ان يفتح عيوننا على مايستهدفه اليسار من تخريب الامة العربية والاسلامية والقضاء على كل مقومات نهضتها حتى يمكن له الوثوب على مقدراتها وثرواتها لصالح اليسار العالمي . والامة العربية والاسلامية ترفض هذا الوجود اليساري . وترفض من خلال فيضها الروحية والدينية واصفة ميلادها هذا اليسار اتركا منها بالخطر الذي يمطه والذي يهدد الوجود العربي والاسلامي ذاته . وترفض في نفس الوقت تامره على قضايا المصير التي نخوضها . فلنترك ذلك كله ونحن نخوض مرحلة حاسمة لاستخلاص الحق العربي من براثن الصهيونية العالمية وان نحصر خلافاتنا داخل الدائرة العربية وحدها والا نجعل من هذه الخلافات وسيلة جديدة لاسرائيل لتعمر في صفوفنا وغوروها وتعتدها .

منجستو يستبعد المفاوضات مع الصومال

براج ـ ا ـ ب : استبعد امس منجستو هيل ماريام حاكم اثيوبيا امكانية اجراء اية مفاوضات مع الصومال قبل انسحابها كليا من الاراضي التي زعم انها اثيوبية .

وقال انه راض عن المعونات التي حصلت عليها اثيوبيا من الدول الشيوعية .

جاء ذلك في مقابلة لحاكم اثيوبيا مع تليفزيون تشيكوسلوفاكيا .