الأمير عبد المحسن بن عبد العزيز يفتتح طريق العلا – المدينة

المدينة المنورة : مكتب عكاظ

صرح سعادة الشيخ سعد الناصر السديري وكيل امارة منطقة المدينة المنوره بأن صاحب السمو الملكي الامير عبد المحسن بن عبد العزيز امير منطقة المدينة المنوره سيقوم باقتتاح طريق العلا – المدينه المنوره ورعاية الحفل والمهرجان الشعبي الكبير الذي سيقيمه اهالي مدينة العلا وضواحيها والقرى التابعه لها .

وكيل الحرس الوطني بالغربية يتفقد قوة الحرس بالمشاعر

جده – واس – يقوم الاستاذ محمد العبيان وكيل الحرس الوطني للمنطقة الغربية بجولة تفقدية في المشاعر المقدسة يوم غد – السبت – يرافقه خلالها عدد من ضباط الحرس الوطني .

وتشمل الجولة زيارة قطاعات الحرس الوطني وقيادة قوة مدارس الحرس الوطني العسكرية والفنية المتواجدة في منى وبعض وحدات الحرس الوطني في مزدلفة ومقر الخدمات الطبية للحرس الوطني في منى ونقاطها الصحية المنتشرة في المشاعر المقدسة .

وتهدف هذه الجولة التي تاتي بتوجيهات من صاحب السمو الملكي الامير عبد الله بن عبد العزيز النائب الثاني لرئيس مجلس الوزراء ورئيس الحرس الوطني الى الاطلاع على سير ومستوى الخدمات التي يؤديها رجال الحرس الوطني لضيوف الرحمن بما يسهل لهم اداء الفريضة المقدسة في سهولة ويسر ..

٣٠٠ مدرس متعاقد وموجه وصلوا الدمام

الدمام – كتب أبو سامي اليوسف :

من ضمن استعدادات المديرية العامة للتعليم بالمنطقة الشرقية توجيه المدرسين المتعاقدين حال وصولهم ومراجعتهم للادارة وعرفاتهم التي سيعملون بها هذا العام الدراسي الجديد حيث وصل للمنطقة الشرقية ثلاثمائة مدرس متعاقد حتى الآن ومن المتوقع ان تصل دفعة جديدة من المدرسين المتعاقدين قريبا لتوزيعها على مدارس الدمام التي لم تكتمل حتى الآن .

ومن الدفعة التي وصلت للمنطقة ٢٤ موجه تربوي والباقي تم توزيعه على مدارس المرحلة الابتدائية ومدارس المرحلة المتوسطة والثانوية وقد تم توجيه عددا كبيرا منهم إلى مدارس المرحلة المتوسطة التابعة لمنطقة الدمام التعليمية .. هذا وقد تم التعاقد مع معلمات ومشرفات لرياض الاطفال التابعة للمديرية العامة للتعليم بالشرقية . صرح بذلك مصدر مسئول بالمديرية العامة للتعليم بالشرقية .

انتقال مدرسة الادريسي المتوسطه بالدمام إلى المبنى الجديد

الدمام – مكتب عكاظ

قررت المديرية العامة للتعليم بالمنطقة الشرقية للبنين فصل مدرسة الادريسي المتوسطة بالدمام عن مدرسة عبد الله بن رواحة الملحقه بها منذ عام ١٣٩٦ هـ وذلك بعد أن استاجرت المديرية مبنى جديد في حي صلاح الدين بالدمام . يتكون من عشر غرف وبهذا تكون قد انهت عملية الفصل من بداية هذا الاسبوع من مبنى مدرسة عبد الله بن رواحة إلى مبناها الجديد والواقع خلف الخزان بالعوامه وبجوار المدرسة الثانوية الثالثة . وذلك استعدادا للدراسة فيها اعتبارا من يوم ١٤٠٨/١٢/١٨ هـ .

هذا وسيتم افتتاح فصول متوسطه في مدرسة عبد اللهرواحةمع بداية العام الدراسي الجديد .

بشرى للمدخنين
معجون الاسنان العجيب
زاكت لايون
للمدخنين

يزيل النيكوتين عن الاسنان ويقاوم رائحة الفم بطعم النعناع المنعش ونكهة الاعشاب البرية

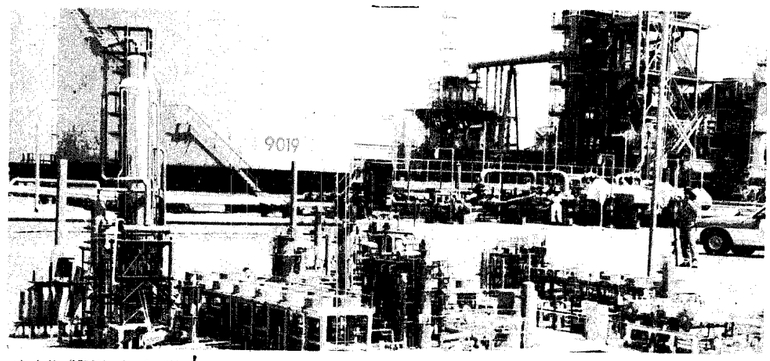

٦٤٨ مليون ريال لاقامة مناطق صناعيه في الرياض وجده والدمام والهفوف

الرياض : احمد سعيد الدوبحي

يجري العمل حاليا في انشاء مناطق صناعية في كل من جده والرياض والدمام والهفوف والقصيم وذلك بالاضافة الى المناطق القائمة حاليا في كل من الرياض وجده والدمام وذلك بهدف استيعاب المصانع الجديده والتي يتم انشاؤها في هذه المدن وتقرر ان تكون تكلفة هذه المشاريع حوالي ٦٤٨ مليون ريال .

صرح بذلك مصدر مطلع بوزارة الصناعة واضاف المصدر بان كل منطقة من هذه المناطق ستحتوي على كافه الخدمات والتسهيلات اللازمة للمصانع من مياه وكهرباء وتصريف للمخلفات .

ومن جهه اخرى فقد بلغ عدد المصانع المرخص بها في قطاع المواد الغذائية التي يتم انتاجها بالمملكه ١٤٧ مصنعا لانتاج مختلف المواد الغذائية والتي من اهمها منتجات الالبان وحفظ اللحوم وتعليب الفواكه والخضروات والمياه الغازيه والزيوت النباتيه والحلاوه الطحنيه وتساهم هذه الصناعات في سد حاجة السوق المحلي من هذه المواد .

توسعة شارع القراره الراقوبة بمكة المكرمه

مكه – مكتب عكاظ :

علمت عكاظ ان وكالة الشئون الفنية قد اعلنت للمواطنين عن نزع ملكية بعض الدور وذلك لصالح مشروع تهذيب شارع القراره – الراقوبة – الحلقه القديمة وتشمل نزع الملكية من نهاية عمارة الاشراف بالقراره وحتى نهاية الحلقة القديمة خلف البريد المركزي .

وقد اعطت وكالة الشئون الفنية مهلة للمواطنين حتى نهاية شهر محرم ١٣٩٩ وذلك ليتمكنوا من اخلاء دورهم حيث سيبدا الهدم بعد نهاية المدة المحدده مباشرة .

وقد اهابت الوكالة بالمواطنين اصحاب العقارات مراجعة امانة العاصمة المقدسة مصحوبين بصكوكهم الشرعية لانهاء اجراءات صرف التعويضات المقررة لهم .

تسليم النظافة العامة بمدينة الطائف لشركة وطنية متخصصة

سيتم تسليم النظافة العامة في مدينة الطائف لاحدى الشركات الوطنية المتخصصة في النظافة بعد ان تم الاعلان في الصحف وطرحه في المناقصة العامة

صرح بذلك سعادة الاستاذ رحيم عبدالرحيم السيلي رئيس قسم المشاريع ورئيس قسم النظافة بالنيابة في بلدية الطائف واضاف انه سيتم فتح مظاريف هذه المناقصة خلال اليوم الخامس عشر من محرم القادم ..

واضاف بالنسبة للمشاريع التي تنفذ في مدينة الطائف حاليا تعتبر وجها مشرقا للمدينة ومن اهمها افتتاح شارع يخترق حي العقيق ويرتبط بشارع شبرا مما يلي الضيافة العسكرية وسيتم نزع ملكيتها ورصفها واناارتها فورا كما سيفتتح شارع الخالدية الجديد ويتصل بقروى ماراً بقصر الملك فيصل .

بالاضافة لمشروع طريق الشهداء الذي يربط طريق الجنوب بطريق المطار ويرتبط به بجوار محطة الحبيشي

وكذلك شارع خالد بن الوليد وسيتم انارته ورصفه وهو جزء من الخط الدائري الذي سينشا في شرقي وشمال المدينة بعرض ٣٠ ، متر .

كما سيتم فتح شارع ابو بكر الصديق بعد ان تم تعديل مساره وسيتم رصفه وسفلتته وانارته وينفذ به حاليا مشروع المظلات بحيث يكون هناك مظلات عل الشارع بعرض ٤ متر ويربط هذا الشارع الدوائر الحكومية في مدينة الطائف بشارع المطار ..

افتتاح ٢٥ مدرسة جديدة بمنطقة الدمام التعليمية

الدمام – مكتب عكاظ :

صرح الاستاذ فهد ابا الخيل رئيس الهيئة الفنية والمديرية العامة لتعليم البنات بالمنطقة الشرقية بانه سيتم افتتاح ٢٥ مدرسة جديدة بمنطقة الدمام التعليمية اعتبارا من العام الدراسي الجديد ٩٨/٩٩ هـ منها تسع عشرة مدرسة ابتدائية ومدرسة ثانوية وخمس مدارس متوسطه هذا وقد تم تزويد هذه المدارس الجديدة بالاثاث والكتب الدراسية والمدرسين وما تحتاج اليه من مستلزمات دراسية وذلك استعدادا لبدء الدراسة فيها اعتبارا من يوم ٩٨/١٢/١٨ هـ ان شاء الله .

٣٠٠٠ صندوق بريد توزع بالدمام

الدمام – مكتب عكاظ :

اعتمدت المديرية العامة للبريد بالمنطقة الشرقية ثلاثة الاف صندوق بريد جديد هذا العام وستقوم بتوزيعها اعتبارا من غرة شهر محرم القادم على المواطنين والمؤسسات والشركات . وسيدفع المشترك ثلاثمائة ريال رسم اشتراك دفعة واحدة ولمدة ثلاث سنوات وذلك للاشتراك في الصندوق .

هذا وقد تم تقسيم هذه الصناديق الجديدة على النحو الاتي :-

٢٠٠٠ صندوق بمكتب البريد بحي القادسية تجوار مستوصف الامراض الصدرية والفي صندوق في مجمع البريد امام مكتب المديرية العامة لتعليم البنات بالدمام ويشمل المبنى بالاضافة إلى الصناديق الجديدة الادارة العامة ومكتب البريد الصادر الخارجي .

صرح بذلك لعكاظ مصدر مسئول بالمديرية العامة للبريد بالمنطقة الشرقية .

الاستعداد لانتقال الطيران المدني ببيشه الى المطار الجديد

بيشه – عبد الرحمن علي العامدي

تستعد رئاسة الطيران المدني ممثلة بمطار بيشه الجديد وقد بدات الاستعدادات لنقل اجهزة الاقمار الفضية ومكاتب الطيران المدني والخطوط السعودية من المبنى القديم الى المبنى الجديد حيث بدا العمل في المطار الجديد مع مطلع الاسبوع القادم .

وقد علمت عكاظ بانه قد تم ارسال ثلاثة وثلاثين عامل نظافة في الاسبوع الماضي من قبل الشركة وقد بدؤوا اعمالهم بالمبنى وذلك لتغطية الاتساع في خدمات المطار الجديد .

فرق المرور السيار بالشرقيه تعمل ٢٤ ساعة

الدمام : ابو سامي يوسف

صرح النقيب عبد العزيز عبد الواحد قائد المرور السيار بالمنطقة الشرقية بان فرق المرور السيار تعمل على مدار الاربع والعشرين ساعة وذلك لخدمة ضيوف الرحمن القادمين عن طريق البر وقد اقيمت عدة مراكز لهذه الفرق في كل من الدمان وينبع وفرق هذا المركز الحجاج القادمين من الكويت ورأس تنوره وحفر الباطن والجبيل وصفوى كما ان هناك مركزا اخر في غويان ومركز مفرق الرياض الاحساء وبعض هذه المراكز مراكز دائمة وبعضها مستحدث لخدمة ضيوف الرحمن ومن المراكز المستحدثة مراكز خريص وسلوى وابو حدريه ومركز عريعره والحفر والسفانيه .

وتقوم فرق المرور السيار بالاشراف الكامل على الخطوط الاسفلتيه الممتده من مدينة الخفجي وحفر الباطن الى ابو حدريه . الدمام ثم الى خط ابقيق عين دار خريص . خط الوادي ويقوم المرور السيار بمهامه على جميع تلك الطرق لخدمة المواطنين وضيوف الرحمن القادمين عن طريق البر .

في كلمات

■■ دعاء من الاعماق

■■ في هذه الفترة العصيبة التي تمر بها الامة العربية ، يلتقي اليوم في العاصمة العراقية زعماء الدول العربية في محاولة جادة ومخلصة لتقريب وجهات النظر في كثير من القضايا التي لا نعتقد انها تتناول المبادىء الاساسية للامة ، وانما هي حول هذه المبادىء ، او لعلها خلافات حول اي الطرق نسلك لتحقيق مبادئنا ..

والواقع ان الظروف التي نمر بها الان – تضفي على هذه القضايا الجانبية جوا من التوتر المصطنع ، ولكن الامة العربية – بكل مقدراتها ، وبكل ما تملك من قدرة على ضبط النفس – تستطيع ان تتخطى هذه المرحلة – كما عودتنا دائما – بالوقوف الواثق خلف زعمائها في مثل هذه الازمات مادامت نقطة الالتقاء واحدة ، ومادمنا جميعا نسعى الى الهدف الواحد .

وليست هذه اول ازمة تجتازها الامة العربية ، ولن تكون اخرها فالطريق طويل ، وشاق ، وحولنا يتحفز الطامعون من كل جهة ليتقضوا علينا في اول لحظة ضعف نتهاوى عندها ، ولكننا لن نضعف ، ولن نتهاوى مادمنا – وهذه طبيعتنا – نصمد امام المحن ، والشدائد ، وقد لا تعرف المحن اقوى منا ، ولا اصبر ولا اشد عطفا ، وتضامنا ، ووقتئذ تصبح الخلافات الجانبية لا قيمة لها ، لنمضي الى الهدف الواحد من اي الطرق تصادفنا ، ولا مجال اذ ذاك لشيء دون حماية الهدف ، والدفاع عن المصير الذي نؤمن به جميعا ، ونفديه جميعا بكل غل .

ولا نملك الا ان ندعو الله مخلصين ان يوفق قادتنا وزعماءنا في ان يتوصلوا الى اتفاق يعيد الى الامة تضامنها وعزها ومجدها ، ويكلل مساعيهم المخلصة بالنجاح والسداد ..

■■ رعاية الدولة لقطاع الصحافة

■■ اهتمام الدولة – ممثلة في وزارة الاعلام – بالقطاع الصحفي ، كان له صداه الكبير في وسط الصحفيين ، وقد لقي امتنانهم وتقديرهم ..

ولقد احتوى تقرير معالي وزير الاعلام الذي قدمه منذ ايام لمجلس الوزراء على عدد كبير من الاحتياجات الفعلية لهذا القطاع ، كما تحملت الوزارة اعباء مادية كبيرة لتدريب الصحفيين السعوديين في الداخل والخارج ..

ولا شك ان هذه الخطوة تمثل مرحلة جديدة للصحافة السعودية على ضوء هذه الرعاية الكريمة من الدولة ، وستثمر الكثير ويكون لها اثرها البعيد في مزيد من التقدم ، والتطور لهذا المرفق الهام .

واذا كانت المؤسسات الصحفية قد فعلت الكثير – على قدر جهدها – في مجال التطور الفني والتكنولوجي للصحافة ، وتطورت صحف كثيرة بفضل هذه الجهود الموفقة ، فان رعاية الدولة للصحفيين المتمثلة في رفع كفاءاتهم العلمية ، والتدريبية ستكلل هذه الجهود ، وتمكنها من تحقيق عطاء افضل ..

والواقع ان مثل هذا العطاء هو ما يتطلع اليه اليوم القارىء السعودي من صحافته التي لا شك انها تبذل الكثير لارضاء هذه الرغبة التي نقدرها كثيرا .

سباعي عثمان

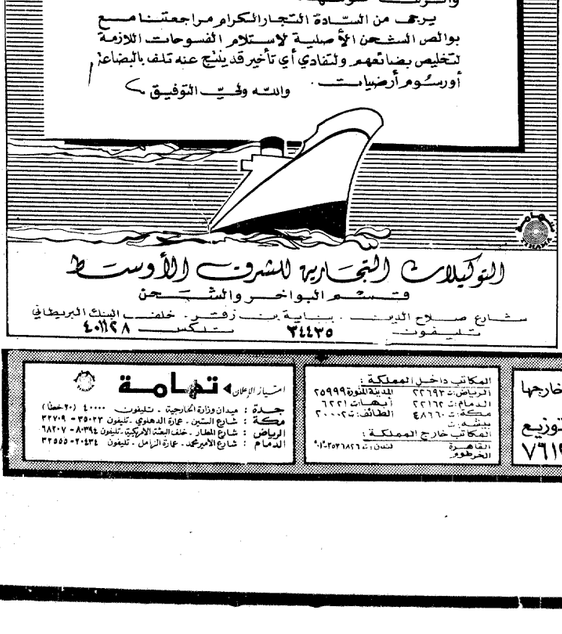

عكاظ
جريدة يومية تملكها وتصدرها مؤسسة عكاظ للصحافة والنشر اسمها احمد عبدالغفور عطار
١٣٧٩هـ ١٩٦٠م
المركز الرئيسي: شارع الميناء – جدة
ص.ب ١٥٠٨ برقيا عكاظ
تلكس عكاظ ٤٠١٣٦٠ SJ
TELEX OKAZ 401366 SJ
توزيع داخل المملكة وخارجها
شركة عكاظ للتوزيع
طريق الجامعة ت: ٧٦١٤١
تليفون التحرير والإدارة
٣٢١٦٦
أربعة خطوط
المكاتب داخل المملكة:
الرياض ت: ٤٠٢٩٩٦ المدينة المنورة ٢٥٩٩٩
الدمام ت: ٨٣٤١٦٤ أبهـا ت: ٢٤٢١
مكة ت: ٨٣٩٦٠ الطائف ت: ٢٠٠٠٥
بيشة ت:
المكاتب خارج المملكة:
القاهرة ت: ٩٠٢٥٢٨٦
الخرطوم
اشتراك الأفراد تهامة
جدة: ميدان وزارة الخارجية - تليفون ٢٠٠٠٠ (٢٠ خط)
مكة: شارع السنين - عمارة الهدى - تليفون ٢٢٠٢٠٣ - ٢٢٢٠٩
الرياض: شارع المطار - خلف البنك البريطاني - تلكس ٤٠٢٣٩٤ - ٢٩٤٠٧
الدمام: شارع الامير محمد - عمارة الرمال - تليفون ٨٣٤٥٥ - ٨٣٤٥٣