OKAZ
Daily Newspaper
SAUDI ARABIA
Thursday, March 2, 1978

غير مخصص للبيع

بسم الله الرحمن الرحيم

عكاظ

سعر النسخة ١٠ قروش

مدير عام المؤسسة: علي حسين شبكشي
رئيس التحرير: رضا محمد لاري
مدير التحرير: عبد القادر شريم

العدد ٤٢٩١ الخميس ٢٣ ربيع الاول ١٣٩٨ هـ الموافق ٢ مارس ١٩٧٨ م ـ السنة السادسة عشرة

إسرائيل تطالب مصر بمفاوضات فورية

القدس · القاهرة · العواصم العربية والعالمية وكالات الانباء

وجه مناحم بيجين رئيس الوزراء الاسرائيلي نداء عاجلا فجر امس الى الرئيس المصري انور السادات يناشده فيه استئناف مفاوضات اللجنتين العسكرية والسياسية فورا ، وقد جاء هذا النداء في المؤتمر الصهيوني الذي اختتم اجتماعاته امس وطالب بيجين مواصلة المفاوضات بقلب مفتوح وبصيرة نافذة ومثابرة تؤدي الى النتائج المرجوة وهي الاتفاق بين اسرائيل والدول المجاورة ·

واشار بيجين الى ان هناك موضوعات ينعين فيها على اسرائيل ان تكون على استعداد لتقول لا في موضوعات لاتقبل المفاوضة وأول هذه الموضوعات التي اعلن عنها بيجين امام الصهيونيين اقامة الدولة الفلسطينية في الضفة الغربية لنهر الاردن وغزه وكذلك الانسحاب الكامل الى حدود ماقبل عام ١٩٦٧ ·· وكان رد مصر ازاء نداء بيجين هو الشعور بالقلق لان بيجين وضع هذير الشرطين المسبقين على استئناف المفاوضات وقارنت بين موقف بيجين وموقف العرب قبل مبادرة الرئيس السادات ·· فقد قال بيجين لا لتدمير اسرائيل ووافقه السادات على مذهب اليه ولكنه الان يقدم لامين جديدين ، وامتنع وزير خارجية مصر عن التعليق على هذا النداء الا انه صرح عقب اجتماعه مع الرئيس بانه علم بنداء بيجين ·· واعلن ـ بالنسبة لمباحثاته مع الريتون بانه استكمل معه المحادثات وتوجه مع مساعد وزير الخارجية الامريكي بعد عصر امس الى الاسماعيلية للالتقاء مع الرئيس السادات ثم غادر الريتون بعد ذلك الاسماعيلية الى القاهرة ومنها الى القدس وعلم في القاهرة ان مصر ركزت في محادثاتها مع الريتون على النقاط الست التي تتعلق بحقوق الشعب الفلسطيني والانسحاب الكامل من الاراضي المحتلة في الجولان والضفة الغربية وغزه ·

زعماء الضفة يؤيدون السادات وجهوده للسلام

السادات

وقد اكد الزعماء الفلسطينيون في الضفة الغربية المحتلة وقطاع غزه تاييدهم لمبادرة الرئيس المصري انور السادات من اجل السلام العادل والدائم لمنطقة الشرق الاوسط ، واعلن الياس فريج رئيس بلدية بيت لحم ان الرئيس السادات رجل مخلص مائة في المائة وقد جعل العالم كله يدرك ماكنه اسرائيل من نوايا حقيقية وازاح ستار الغموض الذي فرضته من حولنا وقال لقد استمعت الى خطاب الرئيس السادات في الكنيست وادركت نوعية هذا الرجل الاصيل الذي يلقى تاييدا كاملا بين سكان القطاع والضفة واشار الى موقف الحكومة الاسرائيلية ازاء المبادرة وقال ان ردها اتسم بالضغف وليس من المعقول ان نعطي لاسرائيل فرصة مصادرة املاكنا واراضينا وهم يسعون الى خطة يسميها بيجين بالحكم الذاتي وهي خطة مضحكة واذا كان الخيار بين البقاء تحت الاحتلال والتعاون مع الاردن فاننا نفضل الف مرة التعاون مع الاردن واعلن رشاد الشوا رئيس بلدية غزه تاييد القطاع للرئيس السادات الذي يدرك حقيقة نوايا اسرائيل وكشف النوايا التوسعية لحكومتها ومال الى انه يمكن التفاوض حول صيغة الكيان الفلسطيني خلال فترة تستمر ٥ سنوات يتم فيها وضع القطاع والضفة تحت وصاية الامم المتحدة ريثما يحدد الفلسطينيون مطالبهم ووصف الشوا مقترحات بيجين بمنح الشعب الفلسطيني الحكم الذاتي بانها خرافة الهدف منها ارساء الوضع القانوني للتواجد الاسرائيلي في الاراضي المحتلة وقال ان على اسرائيل ان تتفهم طبيعة المرحلة وان ترضخ للضمير العربي والعالمي ·

وذكرت مصادر سياسية ان الرئيس المصري انور السادات قد ابلغ الريتون ان مصر ترفض سياسة اسرائيل القاضية بالاصرار على اقامة المستوطنات ·

حوار ازدني فلسطيني لمواجهة متطلبات المرحلة

فاروق قدومي

واعلنت مصادر سياسية من بيروت نقلا عن مصادر ليبية ان فاروق قدومي رئيس الدائرة السياسية لمنظمة التحرير الفلسطينية سيزور الاردن قبيلة لدعوة من الملك حسين لبدء حوار اردني فلسطيني لمواجهة متطلبات المرحلة وذلك عقب الزيارة التي سيقوم بها ياسر عرفات الى موسكو يوم ٦ مارس على رأس وفد كبير يشترك فيه قدومي وقد دار نقاش طويل في القيادة الفلسطينية والتي مازالت مشغلة على نفسها حول هذا الموضوع واعرب ابو اياد الرجل الثاني في فتح ونايف حواتمة الامين العام للجبهة الديمقراطية لتحرير فلسطين عن معارضتهما لهذه الزيارة وكشفت مصادر فلسطينية النقاب عن رفض المنظمة طلب امريكا باجتماع مسئول فلسطيني مع الفريد اثريتون الذي يقوم حاليا بجولة في الدول العربية واعلنت هذه المصادر ان اثريتون طلب معرفة موقف منظمة التحرير من التطورات السياسية الجارية وان هذا الطلب الامريكي جاء بعد رفض سوريا استقبال المسئول الامريكي الا ان ياسر عرفات رفض هذا اللقاء باعتباره غير مبني على اساس ويمثل محاولة للالتفاف على جبهة « الصمود والتصدي » وقالت هذه المصادر ان اي تحرك للمنظمة لن يكون عن معزل عن هذه الجبهة بالاضافة الى ان المنظمة ترى في التحرك الامريكي المكوكي محاولة لتجزئة القضية وهو مارفضته المنظمة وتتوقع المنظمة ان تتسم زيارة الوفد الفلسطيني للعاصمة الروسية بدعم معنوي وسياسي وعسكري للمنظمة على مختلف الجبهات وتتوقع المنظمة ان يسهم هذا الدعم في تصعيد العمل النضالي للمنظمة ·

تشجيع امريكي لاسرائيل قدره بليون و ٨٠٠ الف دولار

واعلنت مصادر امريكية ان زيارة مناحم بيجين للولايات المتحدة الامريكية ستسهم في تحريك الدور الامريكي لمواصلة الجهود السلمية لحل النزاع العربي الاسرائيلي

وطلب عدد من المسئولين في الحكومة الامريكية الكونجرس الامريكي بتقديم الف مليون و ٨٠٠ الف دولار مساعدات امن في ميزانية عام ١٩٧٩ لتشجيع اسرائيل على اتخاذ القرارات الصعبة التي يتطلبها اقرار السلام ·

كما اعلن المسئولون ان بعض الطلبات من طراز ف ـ ٥ والتي قرر الرئيس الامريكي كارتر بيعها لمصر ستكون لدى المصريين في نهاية العام الحالي ·

وقد اعلن نيكولاس فيليوتس نائب مساعد وزير الخارجية الامريكي لشئون الشرق الادنى ان الحكومة الامريكية تستخدم برامج معونات الامن الامريكية لمساعدة كل من مصر واسرائيل في الجهود التي تبذلها الدولتان لاقرار السلام في الشرق الاوسط ·

هذا وقد توجه الى الولايات المتحدة امس الجنرال رافيد ايفري قائد السلاح الجوي الاسرائيلي ·

وصرح قبل سفره بانه سيقضي اسبوعين في الولايات المتحدة ويجري مشاورات مع رجال وزارة الدفاع الامريكية كما سيزور شركة « جنرال ديناميكس » التي تنتج الطائرة « ف ـ ١٦ » المقاتلة وانه قد تتاح له فرصة قيادة هذه الطائرة هناك ·

وكانت الحكومة الامريكية قد وافقت على بيع ٧٥ طائرة من هذا النوع لاسرائيل ·

اتصالات لتنفيذ اقتراح فالدهايم

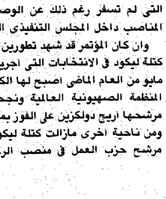
فالدهايم

القاهرة ـ وكالات الانباء : ذكرت انباء القاهرة ان الحكومة الرومانية بدأت باجراء اتصالات مع عدد من عواصم العالم بهدف امكانية تنفيذ اقتراح السكرتير العام للامم المتحدة كورت فالدهايم الخاص بعقد مؤتمر دولي في نيويورك او اي مكان آخر من اجل اتخاذ خطوات جديدة لدفع عملية السلام بمنطقة الشرق الاوسط

واضافت الانباء ان هذه الاتصالات قد اجريت مع الاطراف المعنية بالازمة كما ان الرئيس انور السادات بحث هذا الاقتراح في محادثاته الاخيرة مع الرئيس الروماني نيكولاي شاوشيسكو عند اجتماعه الاخير اثناء جولة السادات الاخيرة

الصين تدعو امريكا قطع علاقاتها بفرموزا

طوكيو ـ ا ـ ب : دعت الصين امس الولايات المتحدة لقطع علاقاتها مع فورموزا · وقالت الصين ان فورموزا مصيرها (التحرر) دون اى تدخل اجنبي · وقد ضمنت الصين هذا الطلب في خطاب القاه لياو شنج شيه عضو اللجنة المركزية للحزب الشيوعي الصيني

عزل مدير المخابرات الليبية وتحديد اقامته

بيروت ـ و ا ف ـ ذكرت مجلة (الصياد) اللبنانية ان محمد ادريس شريف رئيس المخابرات الليبية قد عزل من منصبه وحددت اقامته يوم ١٧ يناير الماضي بسبب تامره على العقيد معمر القذافي رئيس الجماهيرية الليبية ·

وذكرت مجلة (الصياد) ان رئيس المخابرات الليبية السابق متهم بالتعاون مع وكالة المخابرات المركزية الامريكية والتخطيط من اجل اغتيال العقيد معمر القذافي وعائلته والرائد عبد السلام جلود رئيس وزراء الجماهيرية الليبية في بداية شهر فبراير الماضي · وقد وضع محمد ادريس شريف تحت حراسة مشددة بعد ان حددت اقامته في منطقة صحراوية تقع على بعد ٣٠٠ كم من طرابلس ويحل محله الان العقيد الخويلدي الحمدي احد الرائد الخويلدي الحمدي احد خمسة اعضاء في مجلس الرئاسة الليبي ·

سلطان يستقبل رئيس وزراء سراواك

الرياض ـ و ا س ـ استقبل صاحب السمو الملكي الامير سلطان بن عبد العزيز وزير الدفاع والطيران صباح امس دولة داتو عبد الرحمن يعقوب رئيس وزراء ولاية سراواك بماليزيا والوفد المرافق له ·

وجرى خلال المقابلة تبادل الاحاديث الودية واوضاع المسلمين في ولاية سراواك ·

اجتماعات ماجد في البحرين

المنامة ـ واس : اجتمع صاحب السمو الملكي الامير ماجد بن عبد العزيز وزير الشئون البلدية والقروية امس مع الشيخ خليفة بن سلمان آل خليفة رئيس مجلس الوزراء البحريني كما اجتمع مع الشيخ حمد بن عيسى آل خليفة ولي العهد ووزير الدفاع ·

وتم خلال هذين الاجتماعين بحث العلاقات الثنائية القائمة بين البلدين الشقيقين ووسائل تدعيمها ·

وكان سمو الامير ماجد قد وصل الى المنامة امس في زيارة للبحرين تستغرق ثلاثة ايام ·

٨ مفاعلات نووية من أمريكا لايران

واشنطن ـ واف ـ اعلن مساء امس متحدث باسم وزارة الخارجية الامريكية ان الولايات المتحدة على وشك ابرام اتفاق بشأن بيع ثمانية مفاعلات نووية الى ايران ·

واثر انتهاء اعمال الاجتماع السموي للجنة المشتركة للتعاون الاقتصادي بين الولايات المتحدة وايران اشار ممثل الوفد الامريكي الى ان مشكلة فنية بسيطة نسبيا مازالت تحتاج الى تسوية قبل توقيع الاتفاق

وتمثلك ايران بالفعل مفاعلين نوويين المانيين يجرى انشاؤهما وقد اتفقت مع فرنسا على شراء مفاعلين آخرين وتتعاون الولايات المتحدة مع ايران في عدة مجالات حيث كلف الفنيون الامريكيون بتحسين الامن في المطارات الايرانية ومكافحة تلوث الجو في طهران ·

الكويت تدعو لمؤتمر للاوبك لبحث سعر الدولار المتدهور

الكويت: واس: اعلنت حكومة الكويت انها ستدعو الى عقد اجتماع استثنائي لوزراء النفط والمالية في الدول الاعضاء بمنظمة البلدان المصدرة للبترول اوبك ـ للنظر في وضع الدولار وبحث مسالة استمرار تجميد اسعار النفط في حالة استمرار الوضع الحالي للدولار ·

وقال الشيخ علي خليفة العدل وزير النفط الكويتي في بيان رسمي اذيع عقب مقابلته لسمو الشيخ جابر الاحمد امير الكويت ان سموه قد ابدى قلقه من الوضع الحالي للدولار والنتائج المترتبة من جراء ذلك على دخول الدول المصدرة للبترول

فرنسا تصنع صواريخ كروز النووية

باريس ـ وكالات الانباء : اعلن الرئيس الفرنسي فاليري جيسكار ديستان ان فرنسا تدرس امكانية صناعة صواريخ كروز النووية

٤٩ مستوطنة جديدة ستقيمها اسرائيل

عمان ـ واس : اعدت ادارة الاستيطان التابعة للوكالة اليهودية مخططا يهدف الى اقامة ٤٩ مستوطنة جديدة في الاراضي العربية المحتلة حتى عام ١٩٩٢م

واوضحت صحف الاراضي المحتلة ان المخطط الجديد يسعى الى اقامة عشر مستوطنات في هضبة الجولان وخمس عشرة مستوطنة في غور الاردن والضفة الغربية وعشرين مستوطنة في مشارف رفح وقطاع غزة واربع مستوطنات قرب ايلات على خليج العقبة ·

وقف اقامة مستوطنة بشمال سيناء

تل ابيب: ي ب ا: اذاع امس التليفزيون الاسرائيلي ان عزرا وايزمان وزير الدفاع الاسرائيلي امر بوقف الفوري لخطط اقامة مستوطنة جديدة شمال سيناء

ويأتي هذا الامر وفقا للقرار الذي اتخذته الحكومة الاسرائيلية يوم الاحد بتجميد انشاء المستوطنات بسيناء والضفة الغربية المحتلة ·

عبد الله يتفقد مستشفى الحرس الوطني والمدينة الطبية بالرياض

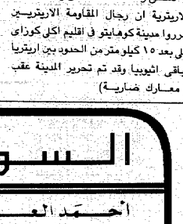
الامير عبد الله

الرياض: واس: قام صاحب السمو الملكي الامير عبد الله بن عبد العزيز النائب الثاني لرئيس مجلس الوزراء ورئيس الحرس الوطني بعد ظهر امس بزيارة تفقدية لمباني مستشفى الحرس الوطني بالرياض والمدينة الطبية التابعة له وهو المشروع الذي تقوم بتنفيذه مجموعة من الشركات البلجيكية المتخصصة ·

وقد رافق سموه في هذه الزيارة صاحب السمو الملكي الامير بدر بن عبد العزيز نائب رئيس الحرس الوطني وعدد من كبار المسئولين في الحرس ·

وكان في استقبال سموه ومرافقيه بمنطقة العمل بالمشروع العقيد طبيب عدنان سلامة مدير عام الخدمات الطبية بالحرس الوطني وضابط المشروع وعدد من اطبائه وبعض المسئولين في الشركات القائمة بتنفيذ المشروع ·

وقد قام سمو الامير عبد الله بن عبد العزيز بجولة تفقدية شاملة في اتجاه المشروع اطلع خلالها على المراحل التي تم تنفيذها منه حتى الان وابدى توجيهاته الكريمة بشأن حسن الاداء وسير العمل ·

وصرح العقيد طبيب عدنان سلامة بان العمل في بناء وتجهيز المستشفى سيكتمل في مدى ١٦ شهرا بإذن الله ليكون مهيئا لاستقبال مراجعيه

وقال ان العمل يسير بصورة مرضية في تنفيذ مثل هذه المشروعات التي ستكون بحق مفخرة من مفاخر الحرس الوطني بقيادة صاحب السمو الملكي الامير عبد الله بن عبد العزيز ولي عهد جلالة القائد الاعلى للقوات المسلحة وسمو ولي عهده ·

واضاف ان الحرس الوطني يساهم بمثل هذه المشروعات العملاقة في خدمة شعب المملكة الكريم بجميع فئاته ·

وكان سمو الامير عبد الله بن عبد العزيز قد وقع يوم ٤ يونيه عام ١٩٧٦م اتفاقية مع مجموعة الشركات البلجيكية المنفذة تقضي بتنفيذ عدد من المشروعات الطبية الكبرى في كل من الرياض وجدة في نطاق المرحلة الاولى لتطوير الخدمات الطبية بالحرس الوطني وتبلغ تكاليف هذه المرحلة ٣ الاف مليون ريال

وتقضي الاتفاقية بناء وتجهيز مستشفيين كبيرين احدهما في الرياض والثاني في جدة ·

كما تقضي الاتفاقية بتنفيذ هذه المشروعات في بحر ٥٤ شهرا من تاريخ التوقيع عليها ·

بحث مشاريع التحلية بمدن المملكة

الرياض ـ واس ـ عقد مجلس المؤسسة العامة للتحلية المياه اجتماعا صباح امس برئاسة معالي الدكتور عبد الرحمن آل الشيخ وزير الزراعة والمياه ورئيس المجلس . وقد تم خلال الاجتماع مناقشة عدد من المواضيع المتعلقة بمحطات التحلية التي تقرر اقامتها في عدد من المدن . كما تم خلاله متابعة مشاريع التحلية القائمة الان في مختلف مدن المملكة

أول خط جوي مع بنجلاديش

جـــده ـ واس ـ تفتتح خطوط بنجلاديش الاسبوع القادم اول خط جوي جديد بين المملكة وبنجلاديش .. وستبدا يوم الاثنين القادم اولى الرحلات الجوية بين جدة ودكا عن طريق دبي .وقررت خطوط بنجلاديش بالاتفاق مع الخطوط السعودية تسيير رحلة من نوع بوينج ٧٠٧ كل يوم اثنين من كل اسبوع كما ستقوم الخطوط السعودية بتسيير رحلاتها في المستقبل عن طريق هذا الخط ·

السود يحكمون روديسيا في يناير ١٩٧٩

سالسبوري واف علم ان ايان سميث رئيس وزراء روديسيا قد وافق على انتقال السلطة الى الاغلبية السوداء في ٣١ ديسمبر ١٩٧٨ وذكرت مصادر مطلعة ان مناقشات قد جرت بين رئيس الوزراء والاحزاب الوطنية الممثلة الثلاثة وان اتفاقية قد تمت حول شكل الحكومة الانتقالية التي ستدير البلاد قبل انتقال السلطة الى الاغلبية السوداء ·

تحرير مدينة في اريتريا

دمشق واف : اذاعت امس وكالة الانباء الاريترية ان رجال المقاومة الاريتريين حرروا مدينة كوهايتو في اقليم اكلي كوزاي على بعد ١٥ كيلو متر من الحدود بين اريتريا وبلقي اثيوبيا وقد تم تحرير المدينة عقب (معارك ضارية)

المؤتمر الصهيوني يختتم أعماله بلا نتيجة

القدس ـ واف ـ اختتم المؤتمر الصهيوني العالمي التاسع والعشرون الذي ضم المئات من مندوبي اربعين دولة .. اعماله فجر امس بعد تسعة ايام من المناقشات الصاخبة والمفاوضات الشاقه التي لم تسفر رغم ذلك عن الوصول الى توزيع المناصب داخل المجلس التنفيذي الصهيوني ·

وان كان المؤتمر قد شهد تطورين هامين فجر فوز كتلة ليكود في الانتخابات التي اجريت في اسرائيل في مايو من العام الماضي اصبح لها الكلمة الاولى داخل المنظمة الصهيونية العالمية ونجحت في مساعدة مرشحها اريج دولكزين على الفوز بمنصب الرئيس . ومن ناحية اخرى مازالت كتلة ليكود ترفض تعيين مرشح حزب العمل في منصب الرجل الثاني وهو منصب امين الصندوق وكان ذلك من بين الاسباب الرئيسية للمفاوضات الطويلة التي شهدها المؤتمر دون ان يصل الى نتيجة فقد ارجىء اختيار امين الصندوق الى الشهر القادم ·

الا ان اعضاء حزب العمل عرفوا كيف يقتصون من كتلة ليكود وذلك بتاييدهم الشديد وحصولهم في النهاية على قرار من المؤتمر يضع الاتجاهات المحافظة والاصلاحية للصهيونية في المنظمة على قدم المساواة مع الاتجاه المتشدد وجدير بالذكر ان هذه هي الخطوة الاولى نحو الاعتراف الرسمي بتعدد المذاهب الدينية لليهودية بينما تعترف دولة اسرائيل باتجاه واحد هو الاتجاه المتشدد ·

السواركي
احمد العبد الله السليمان
تعلن إلى زبائنها الكرام
عن
نقل معرضها الكائن في طريق البغدادية
إلى
المركز الرئيسي: الكائن في أول طريق المدينة المنورة
قرب القصر القديم للمغفور له الملك فيصل.
تليفون ٢١٥٤٩ ـ ٣٧٥٥٨

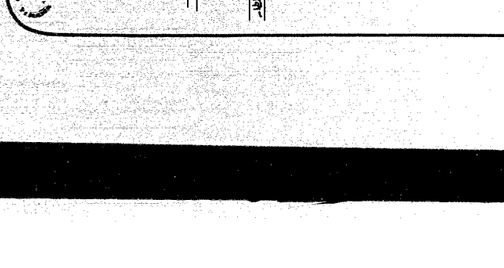

ملحة عكاظ

يحاول مناحم بيجين قبل زيارته للولايات المتحدة الظهور بمظهر الذي يعمل على السلام وذلك بتوجيهه نداء عاجلا للرئيس المصري انور السادات بضرورة استئناف المحادثات المصرية الاسرائيلية ، واذا تغافلنا عن تاريخ مناحم بيجين فان مواقفه المتصلبة هي التي اعاقت تقدم المحادثات حتى افشطرت مصر لقطعها من ان مواقفه مع المعلوم الامريكي الفريد الريتون لم تقدم اسرائيل خلالها خطوة واحدة حقيقية وموضوعية تسهم في دعم مسيرة السلام ، فالمكس هو ماقصده بيجين وحكومته . فهو مازال يصر على اقامة مستوطنات جديدة ضاربا عرض الحائط بكل الشرعية الدولية من ويستفتكر امريكا وبريطانيا وفرنسا لهذه السياسة . وهو لايقف عند هذا الحد بل في محادثات مصر باستئناف المفاوضات يضع صخورا عاتية على طريق المفاوضات من خلال اعلانه المسبق بانه لايوافق على الانسحاب الكامل ولايوافق على الدولة الفلسطينية . مما اذن يريد بيجين التفاوض بشأنه مع مصر او غير مصر اذا كان قد اسقط من المفاوضات هدين المبدأين الاساسيين ؟

ان بيجين يؤكد اتصال التاريخ القديم والحديث لشخصيته ولحربه التي اوصلته الى الحكم تلك الشاريخ الاسود الداعي الذي فجر بمابيجه الكراهية والتعصب للاساليب البيروتية والوحشية التي صنع بها بيجين وغيره من رعماء الصهيونية طريق اقامة دولة اسرائيل . بيجين يؤكد انه لم يتعظ بدروس الماضي . ومازال يعيش في ضباب وهم استطير السيطرة والتحكم والقنو مازالت اسرائيل تعيش فيها من عام ١٩٤٨ الى اليوم . لم يستطع بيجين ولاغيره ان يتفهم المتغيرات الدولية والعربية واتفاق على سياسته التوسعية والعدوانية التي وضعها المؤتمر الصهيوني الاول في بازل في القرن التاسع عشر . ان بيجين لايمكن ان يستجيب لمتطلبات نهاية القرن العشرين بعقلية المخافظة على بروتوكولات حكماء صهيون ··

هذا هو بيجين وهذه سياسته ، والذي يبقى هو التساؤل عن الموقف الامريكي ماهي قدراته ، في تغيير هذه العقلية التي تحكم اسرائيل وتجعلها قادرة على تفهم معنى السلام نفسه ··

ان لقاء كارتر ـ بيجين هو الذي يجيب على هذا السؤال ·

■ عكاظ ■