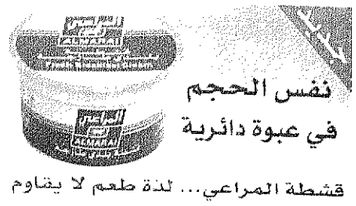

بسم الله الرحمن الرحيم

عكاظ
OKAZ
جريدة كل الوطن

مدير عام المؤسسة ورئيس التحرير : هاشم عبده هاشم

● «٣٦» صفحة □ «الثمن ريالان» ●

السنة الثانية والاربعون العدد ١٢٣١١ الخميس ٧ صفر ١٤٢١هـ ١١ مايو ٢٠٠٠م

THURSDAY SAFAR - 7 - 1421 H - MAY - 11 - 2000 G.12311

دهانات الجزيرة
جودة وجمال
الوان نابضة على مر الزمان
خميس مشيط : ٢٢١١١١١ (عشرة خطوط) فاكس : ٢٢١٢٩٢ / ٢٢١٢٩٣

بتكليف من المليك وولي العهد
وزير العمل يفتتح ويضع اساس مشروعات اغاثية سعودية في كوسوفا

عكاظ (جدة)

□ بتكليف من خادم الحرمين الشريفين الملك فهد بن عبدالعزيز وصاحب السمو الملكي الامير عبدالله بن عبدالعزيز ولي العهد ونائب رئيس مجلس الوزراء ورئيس الحرس الوطني وقود معالي وزير العمل والشئون الاجتماعية الدكتور علي بن ابراهيم النملة الثلاثاء القادم بتدشين ووضع حجر اساس عدد من المشروعات الاغاثية التي نفذتها اللجنة السعودية المشتركة في كوسوفا. حيث يقوم معاليه بافتتاح مركز الامير سلطان للتنظير الجراحي الذي تبرع بانشائه صاحب السمو الملكي الامير سلطان بن عبدالعزيز النائب الثاني لرئيس مجلس الوزراء ووزير الدفاع والطيران والمفتش العام على نفقته الخاصة بتكلفة بلغت حوالي ثلاثة ملايين ريال كما يضع وزير العمل حجر الاساس لقرية الامير نايف الخيرية بتكلفة ستة ملايين ريال والمركز الثقافي السعودي في برشتينا وافتتاح عدد من المدارس والمساجد التي قامت اللجنة ببنائها او اعادة إعمارها.

تفاصيل ص٥

سلطان بن سلمان : انا خادم للدولة ومسئوليتي خدمة وطنية

○ عبدالله العريفج (لندن - هاتفيا)

□ تلقى صاحب السمو الملكي الامير سلطان بن عبدالعزيز نبأ صدور الامر الملكي الكريم بتعيينه امينا عاما للهيئة العليا للسياحة بمرتبة وزير وهو يحاضر في المركز الاسلامي السعودي بلندن عن مدينة الرياض عاصمة الثقافة لعام ٢٠٠٠م امام حشد من المهتمين العرب والاجانب ولم يكن يوسع معالي سلمان خادم الحرمين الشريفين لدى المملكة المتحدة الدكتور غازي القصيبي الا ان يعلن امام الحضور صدور الامر الملكي الكريم بتعيين الامير المحاضر امينا عاما لهيئة السياحة فبارك الجميع لسموه هذه الثقة الغالية التي يستحقها بكل كفاءة واقتدار. «عكاظ» تحدثت هاتفيا مع سمو الامير سلطان بن سلمان (٤١ عاما) ثاني انجال سمو امير منطقة الرياض صهيلة ومباركة لسموه ثقة خادم الحرمين الشريفين وسمو ولي عهده الامين وسمو النائب الثاني فقال سموه: «ما انا الا خادم للدولة وما مسئوليتي الا خدمة وطنية تجاه بلادي.. واسأل الله ان يعينني على هذا العمل الكبير». ويتنظر ان يعود سمو امين عام الهيئة العامة للسياحة الى المملكة يوم غد الجمعة قادما من لندن.

وعبر اصحاب السمو الملكي الامراء والمعالي الوزراء وكبار المسئولين ورجال الاعمال عن تهانيهم وغبطتهم بتعيين سمو الامير سلطان بن سلمان في هذا الموقع الجديد جاء ذلك في اتصالات هاتفية تلقاها سمود الكريم.

تفاصيل ص ١٣،٢ ووجه في الاحداث
«التحليق .. الى فضاء السياحة» ص ١٦

سمو ولي العهد وضع اساس المشروع:
محطة الشعيبة لخدمة الدين والوطن والشعب

سموه اثناء تفضله بوضع حجر الأساس — تصوير: محمد الشهري

علي الدويحي، عبدالمعطي السلمي، عادل باصقر (الشعبية)

□ وضع صاحب السمو الملكي الامير عبدالله بن عبدالعزيز ولي العهد ونائب رئيس مجلس الوزراء ورئيس الحرس الوطني امس حجر الاساس لمشروع محطة توليد الطاقة الكهربائية بالشعيبة قائلا: اللهم اجعل فيه الخير والبركة لخدمة الدين والوطن والشعب السعودي وخدمة مكة المكرمة والمدينة المنورة.وكان سمو ولي العهد قد رعى الحفل الخطابي الذي اقيم بهذه المناسبة.

وفي تهانيه قدم معالي وزير الصناعة والكهرباء هدية تذكارية لسموه عبارة عن مصور جغرافي نادر تم رسمه في القرن العشرين الهجري (عام ١٥٨هـ). ثم تفضل سموه بوضع حجر الاساس كما شرف حفل الغداء الذي اقيم بهذه المناسبة تكريما لسموه.

تفاصيل ص ١١، وتغطية ص ١٤

مساعد وزيرة الخارجية الامريكية لـ «عكاظ»:
ليست حرص المملكة على سلام حقيقي

محمد المداح (واشنطن)

ادوارد ووكر

□ اشاد مساعد وزير الخارجية الامريكية لشئون الشرق الاوسط السفير ادوارد ووكر بحرص المملكة على السلام وقال لـ «عكاظ»: لقد لمست اثناء زياراتي للمملكة منذ اسبوعين التزامها بتأمين العملية السلمية وحرصها على توصل الاطراف المعنية الى سلام حقيقي في المنطقة. ونبه ووكر الى انه لا يمكن لاي من الطرفين الاسرائيلي والفلسطيني ان يتوقع الحصول مع ما يمتلكه كاملا. وهذا الواقع يستلزم شجاعة من الطرفين. واضاف بان التزام الولايات المتحدة مستمر حيال المسارين السوري واللبناني مشيرا الى انه رغم الصعوبات فان واشنطن لم تيأس من تحريك المسار السوري الاسرائيلي وتابع قائلا: ان السلام هو اكبر من مجرد الحدود الآمنة.

طلة

مربط التلوث

التلوث السمعي الكارثة المشتركة التي يتحملها المجتمع. ويمتنع عنه كوارث متصلة تبدأ بالصحة العامة وتنتهي لتصل الى عقبة تأكل الاقتصاد الوطني. والتلوث السمعي له صور متعددة ولكن اكثرها سفورا هو التلوث الناتج. فنحن بما نلقيه من مخلفات طبية وضباء صرف صحي وعبث المتشرين.. يعود الى ادمائنا كقنابل موقوتة حين تنفجر تؤدي الى القضاء على صحتنا التي نتفاخر بها

فهل يمثل حلول ناجحة لهذا الموت اليومي.

حيا

الهلال يحتكر الافضلية آسيويا

طالع الصفحات الرياضية

«عكاظ» تعيش فرحة اهالي البلدتين اللبنانيتين المحررتين
بالامس كانت «عرمتى».. واليوم «بئر كلاب».. وغدا كل الجنوب

رئيفة الملاح (عرمتى- جنوب لبنان)

□ بعد عام من تحرير مدينة جزين كان موعد بلدة «عرمتى» الاثنين الماضي وامس جاء الدور على بئر كلاب.. في الساعات الاولى من صباح الاثنين «عكاظ» كانت هناك «صعت عناصر الصليب الاحمر وهم يشرون الاهالي بانسحاب اسرائيل وعملائها.. الجرافات كانت مشغولة بازالة الحواجز فيما كانت العلبشيات تواصل انتقالها الى بئر كلاب التي انسحبت منها ايضا امس. لم تعبأ بالاقدمة غرسها العملاء وتقول: الطريق مقطوع.. احذر اغلاق الثأر.. مع زفارة الاهالي الذين تشتتوا بالارض كانت هناك لحظة تقشعر محدودة عن لافتة بلدة «عرمتى» التي اقتلعتها القوات المنسحبة. وتدفق اللبنانيون الذين جاءوا برفقة جرافات فالمقاومة جزين لازالة السواتر الترابية. مع الفرحة كانت الرهبة من الالغام لكن مشهد موقع عرمتى الذي دمرته المقاومة اواخر ابريل الماضي كان اعظم حافز لتغلب الفرحة على الرهبة. محمد يونس (فراش مدرسة - ٢٣سنة) استقبلنا بفرح وهو يحكي: لقد كنا تحت الحصار طوال الاسبوع الماضي ولهذا لايمكن تصور فرحتنا حين اخبرنا رجال الصليب الاحمر بانسحاب الاسرائيليين وعملائهم. اما ام يوسف فقالت نائمة حين سمعت دمير الطائرات بشكل كثيف. لم تعبأ به فقد اعتادت عليه لكن حين دخل عليها احد افراد عائلتها واخبرها بالانسحاب كانت ترقص فرحا.

وتقول ام يوسف: لم نخرج من البلدة طيلة السنوات الماضية خوفا من انفجار مباغت. وتأمل زمرة محمد الحاج صالح ان يقوم رئيس الجمهورية اميل لحود. بتفقد الضيعة. بعد ان تحررت.

اما حسين جعفر الذي وصل البلدة بعد تحريرها فقال: لم التق عائلتي منذ ١٩٨٥م.. وطوال الخمسة عشر عاما كنت احلم بهذه اللحظة وعاهو الحلم قد تحقق.. اما ما اجمع عليه الاهالي فهو ان موعد الجنوب كله مع التحرير بدأ بلوح في الافق.

اهالي عرمتى يستقبلون المهنئين بالاحضان والزغاريد «صورة خاصة بعكاظ»

تفاصيل ص١٦

■ داخل العدد ■

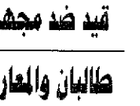

هجرة غير شرعية ص٨

ابو العلا: كنز «الشبكشي» قيد ضد مجهول ص٢٧

طالبان والمعارضة تتبادلان الاسرى اليوم.. وبكر لـ «عكاظ»:
المفاوضات لم تفشل.. واتفقنا على عدم التصعيد

فهيم الحامد (جدة)

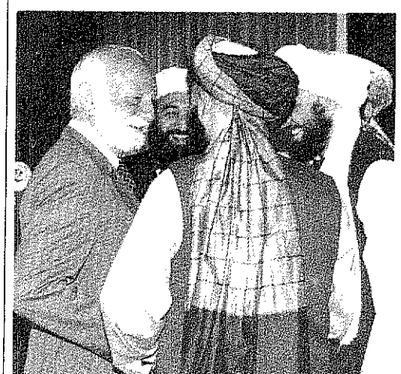

وفد طالبان وحديث ودي مع ممثل الامم المتحدة بعد الاتفاق على فتح الطرق امام الهيئات الاغاثية — تصوير: غازي عسيري

□ يبدأ اليوم تنفيذ الاتفاق بين طالبان والمعارضة الافغانية بشأن تبادل الاسرى تحت اشراف الصليب الاحمر الدولي بحضور ممثلين عن الامم المتحدة ومنظمة المؤتمر الاسلامي وباكستان وايران.

وكانت المفاوضات غير المباشرة قد اختتمت امس على ان تستأنف في مقر المنظمة بجدة بمنتصف الشهر القادم.

ونفى السفير ابراهيم بكر مساعد امين عام المنظمة للشئون السياسية ماتناقلته وكالات الانباء عن فشل المفاوضات وقال ردا على سؤال لـ «عكاظ»: هذا غير صحيح.. ربما كانت هناك قضايا شائكة اتفقنا على تأجيل طرحها في الجولة القادمة.. وردا على ماسمته وكالة انباء رويتر الى ممثل حركة طالبان من رفضها وقف اطلاق النار قال السفير بكر: لقد اتفقنا بالفعل على عدم التصعيد على جبهات القتال وابقاء الوضع على ماهو عليه وعدم استهداف المدنيين.

تفاصيل ص١٦

الاصلاح ينفي المصالحة بين الاحمر والارياني

○ حافظ البكاري (صنعاء)

□ نفى التجمع اليمني للاصلاح امس الاربعاء الانباء التي ترددت مؤخرا ونشرتها بعض الصحف عن لقاء مصالحة تم بين الشيخ عبدالله بن حسين الاحمر رئيس مجلس النواب رئيس الهيئة العليا للتجمع اليمني للاصلاح والدكتور عبدالكريم الارياني رئيس الحكومة امين عام المؤتمر الشعبي العام الحاكم وقال مصدر مسؤول في التجمع في بلاغ صحفي له امس تلقت «عكاظ» نسخة منه ان هذا اللقاء الذي قيل انه تم برعاية الرئيس اليمني علي عبدالله صالح لم يحدث.

وكانت معلومات صحفية قد ذكرت ان خلافا شديدا بين الشيخ الاحمر والدكتور الارياني حول عدد من القضايا السياسية والاقتصادية وهو مالم ينفه البلاغ الذي اقتصر على نفي لقاء المصالحة وكان الشيخ الاحمر قد وجه مؤخرا انتقادات حادة لسياسة الحكومة اليمنية ورئيسها خاصة بعد سماحها بزيارة السياح الاسرائيليين الى اليمن.

وزير الخارجية السوداني لـ «عكاظ»:
المتمردون يسعون لنسف السلام

○ مجاهد الخليل (الخرطوم)

□ في اول رد فعل حكومي على بيان الحركة الشعبية بوقف محادثات السلام مع الحكومة اكد الدكتور مصطفى عثمان اسماعيل وزير الخارجية ان البيان قصد به الهروب من مناولة المفاوضات بعد ان قطعت شوطا بعيدا.

وقال الوزير السوداني لـ «عكاظ» ان حركة التمرد ظلت تراوغ من اجل اجهاض وافشال المفاوضات مع الحكومة مؤكدا ان الحكومة ظلت تسعى لتحقيق السلام مع حركة التمرد من الداخل والخارج.

واضاف ان البلد الايقاد وصلت الى قناعة بعدم جدية حركة التمرد في تحقيق السلام واضاف الاسباب التي اوردتها حركة التمرد بانها غير مقنعة وكاذبة درجت حركة التمرد على اختلاقها كلما تحسنت الظروف لصالح السلام.

مصادر فلسطينية: توجه نحو تأجيل اعلان الدولة

○ فرح سمير (القدس)

□ توقعت مصادر فلسطينية موثوقة ان تتراجع القيادة الفلسطينية عن اعلان الدولة هذا العام وتسارعوا الى في المفاوضات مع الاسرائيليين لايمكن ان تصل الى اتفاق خلال الشهور القليلة القادمة خاصة وان المفاوض الاسرائيلي بدأ في طرح افكار تناقض تماما وجهة نظر السلام وحتى الاسمع الفلسطينيون قد قدموا عند الاباء الاولى بعد حوله ان الاسلام خرائط مجتزأة اقتطع من ثلث اراضي الضفة وقطاع غزة مما يعنا الوفد الفلسطيني الى اخلاء قاعة الاجتماعات قبل ان تعدل المفاوض الاسرائيلي وتنفس رؤس طالبانها بالعمل بعض اقتراحات التسوية التي مقدمتها اسرائيل مهلة وقال: نفس المصدر المقترح تغير فجأة ابو العلاء ... الاتفاق ... عمر

جازادكو
خيرات جيزان
الآن متوفر لدينا من
خيرات جيزان
أجود أصناف المانجو
«تومي / سنسيشن / جلين / بريبو / هندي / زيده / جولي / هندي خاص / كينت»
وجميع أصناف المانجو
نجعلها في متناول يدك أينما كنت
مع تحيات إدارة التسويق والمبيعات
شركة جازان للتنمية الزراعية
تلفون : ٣٢٢٢١٦٢ - ٣٢٢٢١٤٥ - ٣٢٢٦٤٠٥ (٠٧) تحويلة توصيل الطلبات (١٨ - ١٢) فاكس (٣٣)
جوال جيزان : ٥٥٧٧٠٠٢٥ - جدة : ٥٥٦٨٥٦٤٧ - خميس مشيط : ٥٥٧٦٦٩٠٢ - الرياض ٥٤٥٧٩٤٢٥
INFO@GAZADCO.Com.sa www.GAZADCO.Com.sa

كوبون مسابقة عكاظ أين الخبر ؟
يوم ٢٠٠٠/٥/١١م السؤال صفحة رقم «٢٨»
الاسم
رقم الهوية
العنوان البريدي
الهاتف:
الجواب: الخبر منشور في صفحة رقم: