عكاظ الاسبوعية

السنة الثانية والاربعون العدد ١٢٣٧١ الاثنين ٨ ربيع الآخر ١٤٢١هـ ١٠ يوليو ٢٠٠٠م

برئاسة سمو ولي العهد

المجلس الاقتصادي الاعلى يوافق على مشروع تنظيم صندوق التنمية البشرية

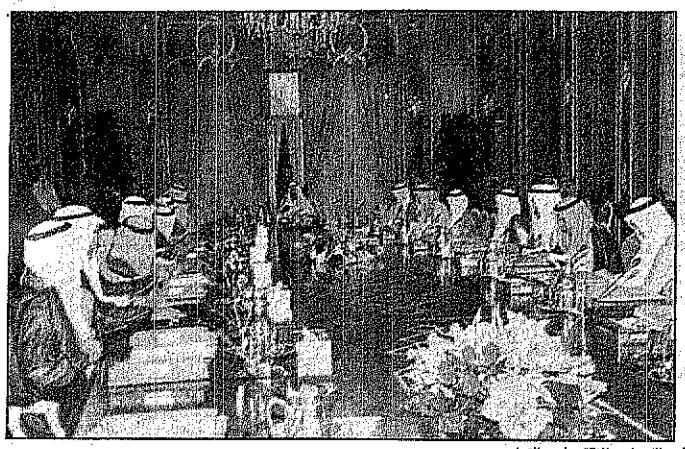

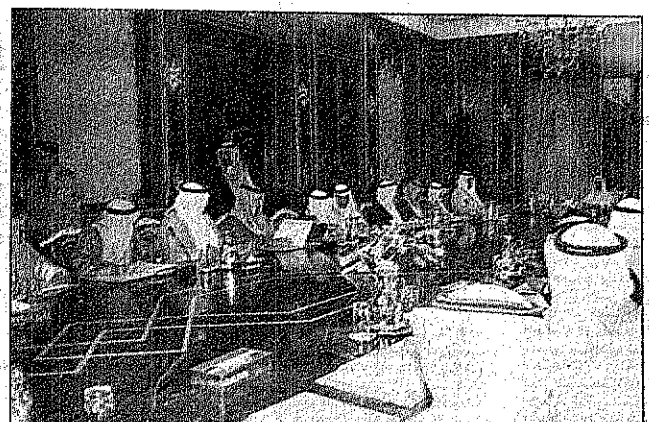

سمو ولي العهد يرأس المجلس الاقتصادي الاعلى

جدة ـ واس ـ جدة ٥:

رأس صاحب السمو الملكي الامير عبدالله بن عبدالعزيز ولي العهد نائب رئيس مجلس الوزراء ورئيس الحرس الوطني ورئيس المجلس الاقتصادي الاعلى امس الاحد اجتماع المجلس الاقتصادي الاعلي الذي عقد في مقر المجلس بقصر السلام في مدينة جدة بحضور صاحب السمو الملكي الامير سلطان بن عبدالعزيز النائب الثاني لرئيس مجلس الوزراء ووزير الدفاع والطيران والمفتش العام وصاحب السمو الملكي الامير عبدالرحمن بن عبدالعزيز نائب وزير الدفاع والطيران والمفتش العام وصاحب السمو الملكي الامير فهد بن محمد بن عبدالعزيز وصاحب السمو الملكي الامير متعب بن عبدالعزيز وزير الاشغال العامة والاسكان وصاحب السمو الملكي الامير فهد بن مشاري بن جلوي وصاحب السمو الامير بندر بن محمد بن عبدالرحمن وصاحب السمو الملكي الامير سطام بن عبدالعزيز نائب امير منطقة الرياض وصاحب السمو الملكي الامير احمد بن عبدالعزيز نائب وزير الداخلية وصاحب السمو الملكي الامير هذلول بن عبدالعزيز وزير الداخلية وصاحب السمو الملكي الامير ممدوح بن عبدالعزيز رئيس مركز الدراسات الاستراتيجية وصاحب السمو الملكي الامير احمد بن عبدالعزيز امير منطقة الرياض وصاحب السمو الملكي الامير نايف بن عبدالعزيز وزير الداخلية وصاحب السمو الملكي الامير سلطان بن عبدالعزيز النائب الثاني لرئيس مجلس الوزراء ووزير الدفاع والطيران والمفتش العام وصاحب السمو الملكي الامير مساعد بن عبدالعزيز وزير المالية والاقتصاد الوطني وصاحب السمو الملكي الامير سعود الفيصل وزير الخارجية وصاحب السمو الملكي الامير عبدالمجيد بن عبدالعزيز امير منطقة مكة المكرمة وصاحب السمو الملكي الامير مقرن بن عبدالعزيز امير منطقة المدينة المنورة وصاحب السمو الملكي الامير نايف بن عبدالعزيز وزير الداخلية وصاحب السمو الملكي الامير سلطان بن سلمان بن عبدالعزيز رئيس هيئة السياحة والآثار وصاحب السمو الملكي الامير بندر بن سلطان بن عبدالعزيز امين مجلس الامن الوطني وصاحب السمو الملكي الامير خالد بن سلطان بن عبدالعزيز نائب وزير الدفاع والطيران والمفتش العام وصاحب السمو الملكي الامير فيصل بن فهد بن عبدالعزيز وصاحب السمو الملكي الامير سعود الفيصل بن عبدالعزيز وصاحب السمو الملكي الامير تركي بن عبدالله بن عبدالعزيز رئيس الاستخبارات العامة وصاحب السمو الملكي الامير سعود بن نايف بن عبدالعزيز امير المنطقة الشرقية وصاحب السمو الملكي الامير سعود بن عبدالمحسن بن عبدالعزيز نائب امير منطقة المدينة المنورة وصاحب السمو الملكي الامير فيصل بن سلمان بن عبدالعزيز مستشار خادم الحرمين الشريفين وصاحب السمو الملكي الامير مشعل بن ماجد بن عبدالعزيز محافظ محافظة جدة وصاحب السمو الملكي الامير محمد بن نايف بن عبدالعزيز مساعد وزير الداخلية للشؤون الامنية وصاحب السمو الملكي الامير عبدالعزيز بن عبدالله بن عبدالعزيز المستشار في ديوان سمو ولي العهد وصاحب السمو الامير الدكتور بندر بن سلمان بن محمد آل سعود المستشار في ديوان سمو ولي العهد وصاحب السمو الملكي الامير فيصل بن عبدالمجيد بن عبدالعزيز وصاحب السمو الامير سعود بن فهد بن محمد بن عبدالعزيز آل سعود وصاحب السمو الملكي الامير منصور بن عبدالله بن عبدالعزيز ومعالي رئيس ديوان سمو ولي العهد الاستاذ ناصر الراجحي ومعالي المستشار في ديوان سمو ولي العهد الاستاذ عبدالمحسن بن عبدالعزيز التويجري ومعالي رئيس التشنون الخاصة الاستاذ ابراهيم الطاسان ومعالي وكيل المراسم الملكية الاستاذ محمد بن عبدالرحمن الطبيشي ومعالي نائب رئيس ديوان سمو ولي العهد الكرتير الخاص خالد بن عبدالعزيز التويجري.حفظ الله سمو ولي العهد في سفره واقامته.

وكان صاحب السمو الملكي الامير عبدالله بن عبدالعزيز ولي العهد نائب رئيس مجلس الوزراء ورئيس الحرس الوطني ورئيس المجلس الاقتصادي الاعلى امس الاحد اجتماع المجلس الاقتصادي الاعلي الذي عقد في مقر المجلس بقصر السلام في مدينة جدة بحضور صاحب السمو الملكي الامير سلطان بن عبدالعزيز النائب الثاني لرئيس مجلس الوزراء ووزير الدفاع والطيران والمفتش العام وصاحب السمو الملكي الامير عبدالرحمن بن عبدالعزيز نائب وزير الدفاع والطيران والمفتش العام وصاحب السمو الملكي الامير فهد بن محمد بن عبدالعزيز وصاحب السمو الملكي الامير متعب بن عبدالعزيز وزير الاشغال العامة والاسكان وصاحب السمو الملكي الامير فهد بن مشاري بن جلوي وصاحب السمو الامير بندر بن محمد بن عبدالرحمن وصاحب السمو الملكي الامير سطام بن عبدالعزيز نائب امير منطقة الرياض وصاحب السمو الملكي الامير احمد بن عبدالعزيز نائب وزير الداخلية وصاحب السمو الملكي الامير هذلول بن عبدالعزيز وزير الداخلية وصاحب السمو الملكي الامير ممدوح بن عبدالعزيز رئيس مركز الدراسات الاستراتيجية وصاحب السمو الملكي الامير احمد بن عبدالعزيز امير منطقة الرياض وصاحب السمو الملكي الامير نايف بن عبدالعزيز وزير الداخلية وصاحب السمو الملكي الامير سلطان بن عبدالعزيز النائب الثاني لرئيس مجلس الوزراء ووزير الدفاع والطيران والمفتش العام وصاحب السمو الملكي الامير مساعد بن عبدالعزيز وزير المالية والاقتصاد الوطني وصاحب السمو الملكي الامير سعود الفيصل وزير الخارجية وصاحب السمو الملكي الامير عبدالمجيد بن عبدالعزيز امير منطقة مكة المكرمة وصاحب السمو الملكي الامير مقرن بن عبدالعزيز امير منطقة المدينة المنورة واصحاب السمو الملكي الامراء واصحاب الفضيلة العلماء واصحاب المعالي الوزراء وكبار المسؤولين من مدنيين وعسكريين وجمع من المواطنين. وعقب الصلاة تلقى صاحب السمو الملكي الامير عبدالله بن عبدالعزيز التعازي في وفاة الفقيدة تغمدها الله بواسع رحمته واسكنها فسيح جناته.

انا لله وانا اليه راجعون.

وكان صاحب السمو الملكي الامير عبدالله بن عبدالعزيز ولي العهد ونائب رئيس مجلس الوزراء ورئيس الحرس الوطني قد وصل بحفظ الله ورعايته الى الرياض امس قادما من جدة. وكان في استقبال سموه في مطار قاعدة الرياض الجوية صاحب السمو الامير سعود بن محمد بن عبدالعزيز آل سعود وصاحب السمو الامير عبدالرحمن بن عبدالله بن عبدالرحمن وصاحب السمو الملكي الامير طلال بن عبدالعزيز وصاحب السمو الملكي الامير بدر بن عبدالعزيز نائب رئيس الحرس الوطني وصاحب السمو الملكي الامير نايف بن عبدالعزيز وصاحب السمو الملكي الامير احمد بن عبدالعزيز وصاحب السمو الملكي الامير سعود الفيصل وصاحب السمو الملكي الامير عبدالمجيد بن عبدالعزيز وصاحب السمو الامير سعود بن فهد بن محمد بن عبدالعزيز آل سعود وصاحب السمو الملكي الامير منصور بن عبدالله بن عبدالعزيز ومعالي رئيس ديوان سمو ولي العهد الاستاذ ناصر الراجحي ومعالي المستشار في ديوان سمو ولي العهد الاستاذ عبدالمحسن بن عبدالعزيز التويجري ومعالي رئيس التشنون الخاصة الاستاذ ابراهيم الطاسان ومعالي وكيل المراسم الملكية الاستاذ محمد بن عبدالرحمن الطبيشي ومعالي نائب رئيس ديوان سمو ولي العهد الكرتير الخاص خالد بن عبدالعزيز التويجري ومعالي رئيس التشنون الخاصة الاستاذ ابراهيم الطاسان ومعالي وكيل المراسم الملكية الاستاذ محمد بن عبدالرحمن الطبيشي ومعالي نائب رئيس ديوان سمو ولي العهد الكرتير الخاص خالد بن عبدالعزيز التويجري.حفظ الله سمو ولي العهد في سفره واقامته.

سمو ولي العهد يعود الى جدة بعد اداء صلاة الميت على الاميرة حصة

سمو ولي العهد لدى وصوله الرياض وفي استقباله سمو النائب الثاني

عمان ـ الدار ـ ١٨ الحجة ١٤٢٠هـ ٢٤ مارس ١٩٠٠م ـ الرياض ٣ ربيع ٢ ـ ١٤٢١ ـ جدة ٥:

ادى صاحب السمو الملكي الامير عبدالله بن عبدالعزيز ولي العهد نائب رئيس مجلس الوزراء ورئيس الحرس الوطني بعد صلاة المغرب امس في جامع الامام تركي بن عبدالله بالرياض صلاة الميت على صاحبة السمو الملكي الاميرة حصة بنت عبدالعزيز بن عبدالرحمن آل سعود رحمها الله. وقد ادى الصلاة مع سمو ولي العهد صاحب السمو الامير سعود بن محمد بن عبدالعزيز وصاحب السمو الملكي الامير مساعد بن عبدالعزيز وصاحب السمو الملكي الامير سلطان بن عبدالعزيز النائب الثاني لرئيس مجلس الوزراء وزير الدفاع والطيران والمفتش العام وصاحب السمو الملكي الامير عبدالرحمن بن عبدالعزيز نائب وزير الدفاع والطيران والمفتش العام وصاحب السمو الملكي الامير فهد بن محمد بن عبدالعزيز وصاحب السمو الملكي الامير متعب بن عبدالعزيز وزير الاشغال العامة والاسكان وصاحب السمو الامير فهد بن مشاري بن جلوي وصاحب السمو الامير بندر بن محمد بن عبدالرحمن وصاحب السمو الامير عبدالرحمن بن عبدالله بن عبدالرحمن وصاحب السمو الملكي الامير طلال بن عبدالعزيز وصاحب السمو الملكي الامير بدر بن عبدالعزيز نائب رئيس الحرس الوطني وصاحب السمو الملكي الامير نايف بن عبدالعزيز وصاحب السمو الملكي الامير احمد بن عبدالعزيز وصاحب السمو الملكي الامير سطام بن عبدالعزيز نائب امير منطقة الرياض وصاحب السمو الملكي الامير فهد بن مشاري بن جلوي وصاحب السمو الملكي الامير عبدالعزيز وزير الداخلية وصاحب السمو الملكي الامير ممدوح بن عبدالعزيز رئيس مركز الدراسات الاستراتيجية وصاحب السمو الملكي الامير احمد بن عبدالعزيز امير منطقة الرياض وصاحب السمو الملكي الامير نايف بن عبدالعزيز وزير الداخلية وصاحب السمو الملكي الامير بندر بن خالد بن عبدالعزيز وصاحب السمو الملكي الامير ممدوح بن عبدالعزيز رئيس مركز الدراسات الاستراتيجية وصاحب السمو الامير فيصل بن محمد بن سعود الكبير وصاحب السمو الملكي الامير سعد الفيصل وصاحب السمو الملكي الامير عبدالمجيد بن عبدالعزيز امير منطقة مكة المكرمة وصاحب السمو الامير سلطان بن محمد بن سعود الكبير وصاحب السمو الملكي الامير نايف بن عبدالعزيز وصاحب السمو الامير فيصل بن عبدالله بن محمد وكيل الحرس الوطني بالقطاع الغربي وصاحب السمو الامير بدر بن فهد بن سعد وصاحب السمو الامير عبدالعزيز بن فهد بن سعد وصاحب السمو وصاحب السمو الملكي الامير فهد بن بدر بن عبدالعزيز نائب امير منطقة الجوف وصاحب السمو الملكي الامير مشعل بن ماجد بن عبدالعزيز محافظ محافظة جدة وصاحب السمو الملكي الامير محمد بن نايف بن عبدالعزيز مساعد وزير الداخلية للشؤون الامنية وصاحب السمو الملكي الامير عبدالعزيز بن عبدالله بن عبدالعزيز المستشار في ديوان سمو ولي العهد وصاحب السمو الامير الدكتور بندر بن سلمان بن محمد آل سعود المستشار في ديوان سمو ولي العهد وصاحب السمو الملكي الامير فيصل بن عبدالمجيد بن عبدالعزيز وصاحب السمو الامير سعود بن فهد بن محمد بن عبدالعزيز آل سعود وصاحب السمو الملكي الامير منصور بن عبدالله بن عبدالعزيز ومعالي رئيس ديوان سمو ولي العهد الاستاذ ناصر الراجحي ومعالي المستشار في ديوان سمو ولي العهد الاستاذ عبدالمحسن بن عبدالعزيز التويجري ومعالي رئيس التشنون الخاصة الاستاذ ابراهيم الطاسان ومعالي وكيل المراسم الملكية الاستاذ محمد بن عبدالرحمن الطبيشي ومعالي نائب رئيس ديوان سمو ولي العهد الكرتير الخاص خالد بن عبدالعزيز التويجري.حفظ الله سمو ولي العهد في سفره واقامته.

وكان صاحب السمو الملكي الامير عبدالله بن عبدالعزيز ولي العهد نائب رئيس مجلس الوزراء ورئيس الحرس الوطني ورئيس المجلس الاقتصادي الاعلى امس الاحد اجتماع المجلس الاقتصادي الاعلي الذي عقد في مقر المجلس بقصر السلام في مدينة جدة بحضور صاحب السمو الملكي الامير سلطان بن عبدالعزيز النائب الثاني لرئيس مجلس الوزراء ووزير الدفاع والطيران والمفتش العام وصاحب السمو الملكي الامير عبدالرحمن بن عبدالعزيز نائب وزير الدفاع والطيران والمفتش العام وصاحب السمو الملكي الامير فهد بن محمد بن عبدالعزيز وصاحب السمو الملكي الامير متعب بن عبدالعزيز وزير الاشغال العامة والاسكان وصاحب السمو الامير فهد بن مشاري بن جلوي وصاحب السمو الامير بندر بن محمد بن عبدالرحمن وصاحب السمو الامير عبدالرحمن بن عبدالله بن عبدالرحمن وصاحب السمو الملكي الامير طلال بن عبدالعزيز وصاحب السمو الملكي الامير بدر بن عبدالعزيز نائب رئيس الحرس الوطني وصاحب السمو الملكي الامير نايف بن عبدالعزيز وصاحب السمو الملكي الامير احمد بن عبدالعزيز وصاحب السمو الملكي الامير سطام بن عبدالعزيز نائب امير منطقة الرياض وصاحب السمو الملكي الامير فهد بن مشاري بن جلوي وصاحب السمو الامير بندر بن محمد بن عبدالرحمن وصاحب السمو الامير عبدالرحمن بن عبدالله بن عبدالرحمن وصاحب السمو الملكي الامير طلال بن عبدالعزيز وصاحب السمو الملكي الامير بدر بن عبدالعزيز نائب رئيس الحرس الوطني وصاحب السمو الملكي الامير نايف بن

سموه وصل جدة

وبحفظ الله ورعايته وصل صاحب السمو الملكي الامير عبد الله بن عبدالعزيز ولي العهد نائب رئيس مجلس الوزراء ورئيس الحرس الوطني الى جدة امس قادما من الرياض بعد ان ادى سموه صلاة الميت على صاحبة السمو الملكي الاميرة حصة بنت عبدالعزيز رحمها الله. وكان في استقبال سمو ولي العهد لدى وصوله مطار الملك عبد العزيز الدولي صاحب السمو الملكي اللواء ركن طيار منصور بن بندر بن عبدالعزيز قائد قاعدة الامير عبدالله بن عبدالعزيز الجوية بالغربية وصاحب السمو الملكي الامير فيصل بن ثامر بن عبدالعزيز وكيل امارة منطقة مكة المكرمة للشؤون الامنية.. واصحاب السمو الملكي الامراء واصحاب المعالي الوزراء وكبار المسؤولين من مدنيين وعسكريين.. حفظ الله سمو ولي العهد في سفره واقامته.

وكان في وداع سموه في مطار قاعدة الرياض الجوية صاحب السمو الملكي الامير عبدالرحمن بن عبدالعزيز نائب وزير الدفاع والطيران والمفتش العام وصاحب السمو الملكي الامير مشعل بن ماجد بن عبدالعزيز محافظ محافظة جدة وصاحب السمو الملكي الامير محمد بن نايف بن عبدالعزيز مساعد وزير الداخلية للشؤون الامنية وصاحب السمو الملكي الامير عبدالعزيز بن عبدالله بن عبدالعزيز المستشار في ديوان سمو ولي العهد وصاحب السمو الامير الدكتور بندر بن سلمان بن محمد آل سعود المستشار في ديوان سمو ولي العهد وصاحب السمو الملكي الامير فيصل بن عبدالمجيد بن عبدالعزيز وصاحب السمو الامير سعود بن فهد بن محمد بن عبدالعزيز آل سعود وصاحب السمو الملكي الامير منصور بن عبدالله بن عبدالعزيز ومعالي رئيس ديوان سمو ولي العهد الاستاذ ناصر الراجحي ومعالي المستشار في ديوان سمو ولي العهد الاستاذ عبدالمحسن بن عبدالعزيز التويجري ومعالي رئيس التشنون الخاصة الاستاذ ابراهيم الطاسان ومعالي وكيل المراسم الملكية الاستاذ محمد بن عبدالرحمن الطبيشي ومعالي نائب رئيس ديوان سمو ولي العهد الكرتير الخاص خالد بن عبدالعزيز التويجري.حفظ الله سمو ولي العهد في سفره واقامته.

وكان صاحب السمو الملكي الامير عبدالله بن عبدالعزيز ولي العهد نائب رئيس مجلس الوزراء ورئيس الحرس الوطني ورئيس المجلس الاقتصادي الاعلى امس الاحد اجتماع المجلس الاقتصادي الاعلي الذي عقد في مقر المجلس بقصر السلام في مدينة جدة بحضور صاحب السمو الملكي الامير سلطان بن عبدالعزيز النائب الثاني لرئيس مجلس الوزراء ووزير الدفاع والطيران والمفتش العام وصاحب السمو الملكي الامير عبدالرحمن بن عبدالعزيز نائب وزير الدفاع والطيران والمفتش العام وصاحب السمو الملكي الامير فهد بن محمد بن عبدالعزيز وصاحب السمو الملكي الامير متعب بن عبدالعزيز وزير الاشغال العامة والاسكان وصاحب السمو الامير فهد بن مشاري بن جلوي وصاحب السمو الامير بندر بن محمد بن عبدالرحمن وصاحب السمو الامير عبدالرحمن بن عبدالله بن عبدالرحمن وصاحب السمو الملكي الامير طلال بن عبدالعزيز وصاحب السمو الملكي الامير بدر بن عبدالعزيز نائب رئيس الحرس الوطني وصاحب السمو الملكي الامير نايف بن عبدالعزيز وصاحب السمو الملكي الامير احمد بن عبدالعزيز وصاحب السمو الملكي الامير سطام بن عبدالعزيز نائب امير منطقة الرياض وصاحب السمو الملكي الامير فهد بن مشاري بن جلوي وصاحب السمو الامير بندر بن محمد بن عبدالرحمن وصاحب السمو الامير عبدالرحمن بن عبدالله بن عبدالرحمن وصاحب السمو الملكي الامير طلال بن عبدالعزيز وصاحب السمو الملكي الامير بدر بن عبدالعزيز نائب رئيس الحرس الوطني وصاحب السمو الملكي الامير نايف بن

الاسبوعية

الاتفاق لابد أن يكون شاملا وعادلا

لقاء القمة الفلسطينية الاسرائيلية الامريكية يوم غد الثلاثاء، في كامب ديفيد، لابد أن يكون في مستوى التوقعات.. وفي مستوى مكان الاجتماع وتاريخه.. وفي مستوى دعوة الرئيس الامريكي إليه. ولذلك لا بديل أن يخرج المجتمعون في مجمع الرئاسة الامريكي الصيفي باتفاق يكون شاملاً، يغطي جميع القضايا مثار النزاع.. وعادلاً يحقق، الحقوق المشروعة، للفلسطينيين.

قد يكون هذا المطلب مغرقاً في التفاؤل.. ولكن التشاؤم الحقيقي ينشأ من تزايد احتمالات فشل الاجتماع.. أو في اسوأ الظروف، الخروج باتفاق ناقص.. أو معيب، في شكله ومضمونه وقوة الزامه على المجتمعين أن يطوروا إرادة حقيقية تنحاز للسلام.. وان يبادروا تماماً وبدقة، محاذير فشل اللقاء.. أو خروجه بنتائج لا ترقى إلى مستوى التوقعات منه.

لقاء كامب ديفيد لابد أن يكون آخر اللقاءات، الذي تحل فيه كافة القضايا المعلقة على المسار الفلسطيني الاسرائيلي، بدءاً بقيام الدولة الفلسطينية.. وانتهاء بحل مشكلة اللاجئين.. مروراً بمشكلة القدس والمستوطنات الاسرائيلية، في الأراضي الفلسطينية. إن أية محاولة للخروج من لقاء كامب ديفيد، لا تعززها إرادة مشتركة ـ من قبل كل الأطراف ـ بالانحياز للسلام، لا تعني إلا شيئاً واحداً، لا يمكن تصور تبعات تفاعل حركته، على مصير ومستقبل السلام في المنطقة... ألا وهو: بعث الروح، من جديد، في الحركة العنيفة للصراع العربي الاسرائيلي لتنشط في واحدة من أكثر مناطق العالم توتراً.. وأهمية بالنسبة لسلام العالم وأمنه.

المأمول أن يعي المجتمعون في كامب ديفيد كل الحقائق المتعلقة بحركة وقيم الصراع العربي الإسرائيلي.. وأن يحاولوا التعامل معها بمستوى خطورتها على مستقبل السلام في المنطقة والعالم... وهذا لن يتم إلا إذا خرج المجتمعون في كامب ديفيد باتفاق شامل وعادل، يعكس إرادتهم الحقيقية في الانحياز إلى السلام العادل والشامل.