محليات ٢

السنة الثانية والاربعون العدد ١٣٢٨٤

الاحد ٢١ ربيع الآخر ١٤٢١هـ ـ ٢٣ يوليو ٢٠٠٠م

الطعم والجودة والسعر
الان
أفضل الأسعار
طائف DAIRY
www.taifdairy.com
E-mail: taifdairy@arab.net.sa
ارضاء المستهلك هدفنا

وحدة الرشاقة و الجمال
* تنظيف وتقشير البشرة * المعالجة بالطحالب
* المساج للترهلات * تمارين الايروبيكس
* تمارين الحمل والولادة * المقهى الراقي
رسالة طبية: ممارسة الرياضة تقلل من ترهلات البطن وهبوط الرحم
مركز الدكتورة سامية العمودي الطبي
الخالدية ـ أبراج البدرية ت: ٦٠٦٦٢٦٢ ـ ٦٠٦٦٣٦٣

سموه كرم ولي العهد القطري والامير رشيد

ولي العهد والشيخ جاسم بن حمد يبحثان العلاقات الثنائية واهم المستجدات

○ واس (الطائف)

□ عقد صاحب السمو الملكي الامير عبد الله بن عبد العزيز ولي العهد نائب رئيس مجلس الوزراء ورئيس الحرس الوطني في قصر سموه بالطائف امس واخوه صاحب السمو الشيخ جاسم بن حمد آل ثاني ولي العهد بدولة قطر اجتماعا حضره من الجانب السعودي صاحب السمو الملكي الامير متعب بن عبدالعزيز وزير الاشغال العامة والاسكان وصاحب السمو الملكي الامير بدر بن عبد العزيز نائب رئيس الحرس الوطني وصاحب السمو الملكي الامير ممدوح بن عبد العزيز رئيس مركز الدراسات الاستراتيجية وصاحب السمو الملكي الامير عبد المجيد بن عبد العزيز امير منطقة مكة المكرمة وصاحب السمو الملكي الامير تركي الفيصل ...

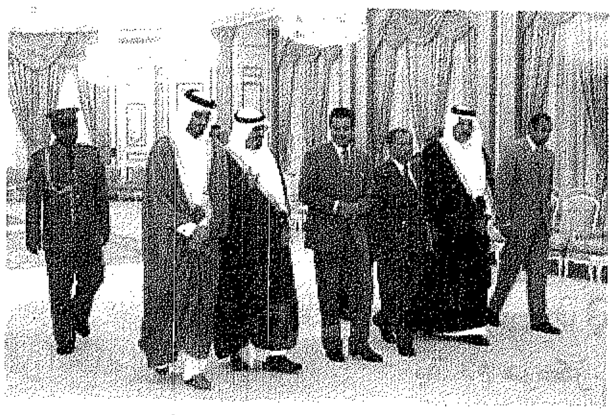

سموه يكرم ولي العهد القطري والامير رشيد

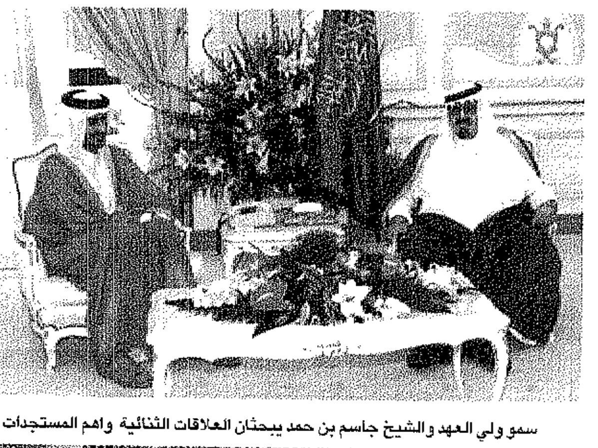

سمو ولي العهد والشيخ جاسم بن حمد يبحثان العلاقات الثنائية واهم المستجدات

سموه يستقبل الامراء والوزراء وكبار المسؤولين

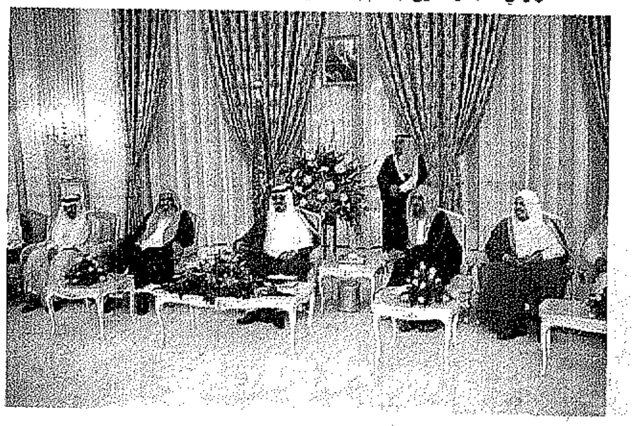

اشراقة

هاشم عبده هاشم

هموم الشباب (٢)

○○ وما هو ثابت هو ان جيل اليوم.. اشد قابلية من جيل الامس للتشكل..

○○ فهل نتركه يتفاعل مع السلع الفكرية المعروضة عليه..

○○ أو أن علينا أن ننتج سلعة قادرة على جذبه والاحتفاظ به..

□□ فواصل:

○○ الصراع بين الثقافات.. هدفه الإنسان ودافعه الاستحواذ على عواطفه قبل تفكيره..

سمو ولي العهد يهنئ قابوس ومبارك

الامير عبدالله يستقبل الامراء والوزراء وكبار المسؤولين

○ واس (جدة)

□ استقبل صاحب السمو الملكي الامير عبدالله بن عبدالعزيز ولي العهد نائب رئيس مجلس الوزراء ورئيس الحرس الوطني في مكتب سموه بالديوان الملكي بقصر السلام في جدة امس اصحاب السمو الملكي الامراء واصحاب المعالي الوزراء وكبار المسئولين الذين قدموا للسلام على سموه وتهنئته بسلامة الوصول من خارج المملكة. وحضر الاستقبال صاحب السمو الملكي الامير ممدوح بن عبدالعزيز رئيس مركز الدراسات الاستراتيجية وصاحب السمو الملكي الامير مشعل بن ماجد بن عبدالعزيز محافظ محافظة جدة وصاحب السمو الملكي الامير منصور بن ماجد بن عبدالعزيز وصاحب السمو الملكي الامير عبدالعزيز بن عبدالله بن عبدالعزيز ومعالي الاستاذ عبدالمحسن بن عبدالعزيز التويجري المستشاران في ديوان سمو ولي العهد.

من جهة اخرى بعث صاحب السمو الملكي الامير عبدالله بن عبدالعزيز ولي العهد ونائب رئيس مجلس الوزراء ورئيس الحرس الوطني برقية تهنئة الى جلالة السلطان قابوس بن سعيد سلطان عمان بمناسبة ذكرى يوم النهضة. واعرب سمو ولي العهد عن اخلص التهاني واصدق التمنيات بدوام الصحة والسعادة لجلالة السلطان قابوس والازدهار الدائم لشعب عمان الشقيق.

كما بعث صاحب السمو الملكي الامير عبدالله بن عبدالعزيز ولي العهد ونائب رئيس مجلس الوزراء ورئيس الحرس الوطني برقية تهنئة الى فخامة الرئيس محمد حسني مبارك رئيس جمهورية مصر العربية بمناسبة ذكرى اليوم الوطني لبلاده. واعرب سمو ولي العهد عن أطيب التهاني وأصدق التمنيات بدوام الصحة والسعادة لفخامة الرئيس مبارك والتقدم المستمر والازدهار الدائم لشعب مصر الشقيق.

الطائف تزدان بمقدم سمو ولي العهد

○ صالح مطر الغامدي (الطائف)

□ ازدانت محافظة الطائف بازهى حللها وتجملت في احلى صورها وهي تستقبل صاحب السمو الملكي الامير عبدالله بن عبدالعزيز ولي العهد نائب رئيس مجلس الوزراء ورئيس الحرس الوطني في زيارته الميمونة للمحافظة لرعاية حفل افتتاح المخيم الكشفي العربي الرابع والعشرين ووضع حجر الاساس لعدد من المشروعات التنموية والسياحية التي تعود بالنفع والخير على مواطني هذا البلد المعطاء والمقيمين على ترابه.

فقد ازدانت الشوارع والميادين ... الشريفين الملك فهد بن عبد العزيز وسمو ولي عهده الامين وسمو النائب الثاني حفظهم الله واكتست اعمدة الانارة بالمصابيح وعقود الزينة وكذلك اللوحات الترحيبية بمقدم سمو ولي العهد وصحبه الكرام بمحبة تجسد عمق التلاحم والترابط والالتفاف بين الشعب السعودي النبيل وقيادته الرشيدة. وحظيت محافظة الطائف بدعم سخي من خادم الحرمين الشريفين وسمو ولي عهده وسمو النائب الثاني حفظهم الله حيث صرفت الدولة مئات الملايين من الريالات في تطوير وتنمية المحافظة وتجهيز بنيتها الاساسية بكافة ... من حيث اقامة المشروعات وتوفير الخدمات العامة. وساهم في تميزها الاعتدال في مناخها صيفا وشتاء مما ادى الى نجاح زراعة المحاصيل الزراعية من الفاكهة والخضار والمحاصيل الحقلية.

واشتهرت محافظة الطائف منذ زمن بعيد بانتاج الرمان والعنب الطائفي ذي الشهرة العالمية كما اشتهرت بانها ملتقى الطرق التجارية قديما.

وازدادت أهمية الطائف في الوقت الحالي نظرا لوقوعها في ملتقى طرق المواصلات الحديثة التي تربطها بانحاء المملكة.

بتوجيه من سمو ولي العهد وقع عقد الانشاء.. العبدالجبار لـ« »:

الانتهاء من تنفيذ كلية التمريض والعلوم الصحية خلال ثلاث سنوات

○ خالد الفايز

□ بتوجيه من صاحب السمو الملكي الامير عبدالله بن عبدالعزيز ولي العهد ونائب رئيس مجلس الوزراء ورئيس الحرس الوطني وقع معالي المدير العام التنفيذي للشؤون الصحية بالحرس الوطني الدكتور فهد العبدالجبار امس عقد تصميم وانشاء كلية التمريض والعلوم المساندة بالحرس الوطني مع مكتب ناصر الملحم للاستشارات الهندسية وذلك بمكتب معاليه بالرياض.

ويهدف مشروع كلية التمريض والعلوم الطبية المساعدة لتقديم برنامج علمي متميز لتخريج كوادر تمريضية مؤهلة.. وطبية مساعدة اضافة الى الاستفادة من احدث الاساليب التعليمية العلمية والتقنية الحديثة مثل برنامج التدريب التطبيقي والحاسب الآلي.

وأبان الدكتور العبدالجبار الى ان الموقع العام للمشروع سيكون بجوار مستشفى الملك فهد للحرس الوطني بخشم العان بالرياض وتم اختياره على اساس ان يكون المشروع متكاملا بحيث يتمكن الدارسات طلبة وطالبات من القيام بالعملية التطبيقية على المرضى. وعن مكونات المشروع اوضح معاليه انه يتكون من مبنى الادارة ويحتوي على قاعة محاضرات تسع «٢٦٠» متمصا وخدمات اخرى ومبنى المدرسة لمدة عام وتتسع لـ «٣٠٠» طالب وطالبة و«١٨» فصلا دراسيا. فيما يتسع مبنى الاقامة لحوالي «٣٠٠٠» طالب وطالبة وكل مبنى منهم على حدة. ويحتوي مبنى المدرسة على مجموعة العلوم الصحية «٤٠٠» طالب بمرافقه المختلفة بجانب المعامل التخصصية وشئون الطلاب اما قسم التمريض فيستوعب «٦٠٠» طالب ويحتوي على المرافق المختلفة والمساعدة بجانب المعامل التخصصية بالاضافة الى شؤون الطلاب ومباني الاقامة في هذا القسم تتكون من مبنى اقامة الطلبة ويتسع لاقامة «١٠٠» طالب على دورين ومبنى اقامة الطالبات ويتسع لحوالي «٢٠٠» طالبة على دورين.

وافاد العبدالجبار ان تكلفة المشروع تبلغ ٧٠ مليون ريال مشيرا الى انه سيكون هناك تنسيق وتعاون فيما بين الكلية وكلية مشابهة لها في كندا ذات سمعة عالمية في هذا المجال.

واوضح في تصريح لـ عكاظ.. انه من المتوقع الانتهاء من المشروع خلال ثلاث سنوات.

د. عبدالجبار يوقع العقد

شكر سمو ولي العهد.. الشيخ جاسم آل ثاني:

المخيم الكشفي رمز لتضامن الأمة العربية

○ واس (الطائف)

□ اعرب صاحب السمو الشيخ جاسم بن حمد آل ثاني ولي عهد دولة قطر عن شكره وتقديره لصاحب السمو الملكي الامير عبدالله بن عبدالعزيز ولي العهد نائب رئيس مجلس الوزراء ورئيس الحرس الوطني على دعوة سموه للمشاركة في حفل افتتاح المخيم الكشفي العربي الرابع والعشرين الذي تستضيفه المملكة.

وقال سموه في تصريح بهذه المناسبة ان شعورا بمنتهى السعادة يغمرنا عندما نرى تجمعا عربيا ايجابيا متوافقا مثل تجمعكم الكشفي هذا الذي يمثل رمزا لما ننشده جميعا من تجمع اشمل يحقق ماتتطلع اليه شعوب امتنا من تضامن وارتقاء. وعبر سمو الشيخ جاسم عن اعتزازه وتقديره بالدور الفاعل الذي تقوم به الكشافة في الاسهام في بناء مجتمع عربي سليم داعيا الله ان يوفقهم ويشد من ازرهم ويسدد على طريق الخير خطاهم.

ومن جهة اخرى وصل صاحب السمو الشيخ جاسم بن حمد آل ثاني ولي عهد دولة قطر الى محافظة الطائف امس في زيارة رسمية للمملكة وكان صاحب السمو الملكي الامير عبد الله بن عبد العزيز ولي العهد نائب رئيس مجلس الوزراء ورئيس الحرس الوطني في مقدمة مستقبلي سموه لدى وصوله الى مطار الحوية.

وقد جرى لسمو الشيخ جاسم بن حمد استقبال رسمي في المطار فعند توقف الطائرة المقلة لسموه صعد اليها معالي وكيل المراسم الملكية محمد بن عبد الرحمن الطبيشي وسفير دولة قطر لدى المملكة علي بن عبد الله آل محمود للترحيب بسموه ومرافقته عند النزول وعند سلم الطائرة عانق صاحب السمو الملكي الامير عبد الله بن عبد العزيز اخاه سمو الشيخ جاسم بن حمد آل ثاني مرحبا بسموه في بلده الثاني المملكة العربية السعودية كما صافح سمو ولي عهد قطر صاحب السمو الملكي الامير عبد المجيد بن عبد العزيز امير منطقة مكة المكرمة ومعالي وزير الدولة عضو مجلس الوزراء رئيس المؤسسة العامة للموانىء الدكتور عبدالعزيز المانع الوزير المرافق فيما صافح صاحب السمو الملكي الامير عبد الله بن عبد العزيز الوفد الرسمي المرافق لسموه.

عقب ذلك صحب سمو ولي العهد اخاه صاحب السمو الشيخ جاسم بن حمد آل ثاني الى منصة الشرف حيث عزف السلامان الوطنيان لدولة قطر والمملكة العربية السعودية ثم استعرضا حرس الشرف عقب ذلك صافح سمو ولي عهد دولة قطر مستقبليه صاحب السمو الملكي الامير متعب بن عبدالعزيز وزير الاشغال العامة والاسكان وصاحب السمو الملكي الامير بدر بن عبدالعزيز نائب رئيس الحرس الوطني وصاحب السمو الملكي الامير ممدوح بن عبدالعزيز رئيس مركز الدراسات الاستراتيجية وصاحب السمو الملكي الامير تركي الفيصل رئيس الاستخبارات العامة وصاحب السمو الامير فيصل بن عبدالله بن محمد وكيل الحرس الوطني بالقطاع الغربي وصاحب السمو الملكي الامير الدكتور فيصل بن محمد بن سعود وكيل امارة منطقة الباحة وصاحب السمو الامير تركي بن عبدالله بن عبدالعزيز آل سعود المستشار بديوان سمو ولي العهد وصاحب السمو الملكي الامير سلطان بن سلمان بن عبدالعزيز الامين العام للهيئة العليا للسياحة الوطنية وصاحب السمو الملكي الامير عبدالعزيز بن عبدالله بن عبدالعزيز المستشار بديوان سمو ولي العهد وصاحب السمو الامير الدكتور بندر بن سلمان بن محمد آل سعود المستشار بديوان سمو ولي العهد واصحاب المعالي الوزراء وكبار المسئولين من مدنيين وعسكريين.

وبعد استراحة قصيرة في الصالة الملكية بالمطار صحب سمو ولي العهد اخاه صاحب السمو الشيخ جاسم بن حمد آل ثاني في موكب رسمي الى المقر المعد لاقامة سموه. وقد ادلى صاحب السمو الشيخ جاسم بن حمد آل ثاني ولي عهد دولة قطر لدى وصوله ببيان صحفي فيما يلي نصه:

يطيب لي وانا اصل الى بلدي الثاني المملكة العربية السعودية الشقيقة ان اعبر عن بالغ سعادتي بوجودي بين اهلي واخواني الذين نكن لهم كل مودة وتقدير، ويشرفني ان احمل الى قيادتها وشعبها العزيز اطيب التحيات الاخوية من حضرة صاحب السمو الشيخ حمد بن خليفة آل ثاني امير دولة قطر والشعب القطري.

ان زيارتي هذه ووجودي بين اخواني لهي تعبير عما يربط بين البلدين وشعبيهما الشقيقين من وشائج القربى والاخوة والمحبة ولا شك ان نتائج هذه الزيارة بعون الله تعالى ستسهم في تعزيز روابط العلاقات الاخوية الوثيقة بما يدعم التعاون المشترك بين البلدين وتحقق ما يصبو اليه شعبيهما الشقيقين.

اسال الله العزيز ان يوفقنا جميعا في سعينا الدؤوب لخدمة شعبينا الشقيقين وسائر شعوب امتنا العربية والاسلامية. ويرافق سمو ولي عهد دولة قطر وفد رسمي يضم سمو الشيخ حمد بن جاسم بن جبر آل ثاني وزير الخارجية وسمو الشيخ محمد بن خالد بن حمد آل ثاني وزير الدولة عضو مجلس الوزراء وسمو الشيخ حمد بن ثامر آل ثاني رئيس مجلس الاذاعة والتلفزيون وسفير دولة قطر لدى المملكة علي بن عبدالله آل محمود.