بسم الله الرحمن الرحيم

عكاظ

OKAZ

سياسية .. اجتماعية .. اقتصادية

٣٦ صفحة — ريالان

الأحد — السنة الثامنة والثلاثون ـ العدد ١١١٢٤ الاحد ١٧ رمضان ١٤١٧هـ الموافق ٢٦ يناير ١٩٩٧م

للمرة الأولى في المملكة :
بطاقات سامبا الإئتمانية تقدم خدمة الإتصال المجاني من الخارج

رسالة لخادم الحرمين الشريفين من مبارك

[واس ـ الرياض]

□ تلقى خادم الحرمين الشريفين الملك فهد بن عبدالعزيز آل سعود حفظه الله رسالة من اخيه فخامة الرئيس محمد حسني مبارك رئيس جمهورية مصر العربية. وقام بنقل الرسالة لخادم الحرمين الشريفين معالي وزير خارجية جمهورية مصر العربية عمرو موسى خلال استقباله ايده الله والوفد المرافق لمعاليه في مكتبه بقصر اليمامة امس.

وحضر المقابلة صاحب السمو الملكي الأمير عبدالله بن عبدالعزيز ولي العهد ونائب رئيس مجلس الوزراء ورئيس الحرس الوطني وصاحب السمو الملكي الأمير سعود الفيصل وزير الخارجية وصاحب السمو الملكي الأمير عبدالعزيز بن فهد بن عبدالعزيز المستشار بالديوان الملكي ومعالي رئيس المكتب الخاص لخادم الحرمين الشريفين محمد السليمان ومعالي مساعد وزير الخارجية عبدالرحمن منصوري وسفير جمهورية مصر العربية لدى المملكة العربية السعودية السفير محمد كامل عمرو.

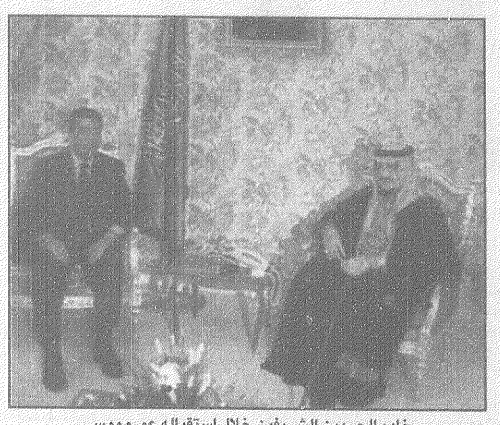
خادم الحرمين الشريفين خلال استقباله عمرو موسى

سمو الامير سلطان يزور مقر قيادة منطقة المدينة العسكرية

[واس – المدينة المنورة]

□ قام صاحب السمو الملكي الامير سلطان بن عبدالعزيز النائب الثاني لرئيس مجلس الوزراء ووزير الدفاع والطيران والمفتش العام مساء امس بزيارة مقر قيادة منطقة المدينة المنورة العسكرية بطريق الجامعات. وبعد الحفل الخطابي الذي اقيم بهذه المناسبة وبدىء بالقرآن الكريم شرف صاحب السمو الملكي الامير سلطان بن عبدالعزيز حفل العشاء الذي اقامته قيادة المنطقة تكريما لسموه. وكان قد تشرف عدد من المواطنين وضباط وافراد القوات المسلحة بالسلام على سمو النائب الثاني فور وصول سموه مقر نادي ضباط القوات المسلحة بمنطقة المدينة المنورة العسكرية.

(مزيد من التفاصيل ص ٣)

ابن معمر: الدولة تولي جل عنايتها لابنائها المواطنين

سمو ولي العهد يأمر بتنظيم بيع الشعير

[واس – الرياض]

□ صرح معالي الدكتور عبدالله بن عبدالعزيز بن معمر وزير الزراعة والمياه رئيس مجلس ادارة المؤسسة العامة لصوامع الغلال ومطاحن الدقيق ان الدولة بقيادة خادم الحرمين الشريفين الملك فهد بن عبدالعزيز آل سعود وسمو ولي عهده الامين حفظهما الله تولي جل عنايتها لابنائها المواطنين وتحرص على توفير سبل العيش الكريم لهم.

واوضح معاليه في تصريح لوكالة الانباء السعودية انه بمتابعة مباشرة ومستمرة من صاحب السمو الملكي الامير عبدالله بن عبدالعزيز ولي العهد نائب رئيس مجلس الوزراء ورئيس الحرس الوطني وحرصا من سموه الكريم على انتظام عمليات نقل وتوزيع الشعير في جميع مناطق المملكة العربية السعودية والتقيد بسعر البيع الرسمي للمستهلك بمبلغ «٢٥» ريالا للكيس الواحد زنة ٥٠ كجم فقد اصدر امره الكريم يحفظه الله بسرعة اتخاذ الترتيبات اللازمة لاعادة انتظام نقل وبيع الشعير من قبل الموزعين المعتمدين في مختلف مناطق المملكة والبالغ عددهم ٢٢٠٠ موزع.

«تفاصيل ص١٢»

محطات القوافل

مشعل السديري

القوارير

هذه احدى القارئات بعثت لي برسالة (مستعجلة)، وكان الامر لا يحتمل التاجيل، ويبدو ان (اختنا بالله) قد قرأت موضوعا كتبه الدكتور وليد احمد فتيحي بعنوان (كلوا واشربوا ولا تسرفوا)، وأورد فيه ما اورد، من (البلاوي) الناتجة عن ذلك الاسراف، ابتداء من السمنة وانتهاء بالسكتة، ومرورا بالسكر وضغط الدم وتشحم الكبد وخصوات المرارة والروماتيزم.. هل (تتوبون) ام ازيدكم على صباحكم الجميل هذا (جمالا).

والغريب ان اول رسالة فتحتها في هذا اليوم الذي اكتب لكم فيه، هي هذه الرسالة، فتقلصت ملامح وجهي، واصبت بكآبة، واخذت اتحسس على صدري وبطني، واخذ شهيقاً عميقا وزفيرا اعمق، ثم انتصبت واستمع لدقات قلبي، التي من خبثها اخذت (تتلاعب) بي، فساعة تركض وتنط، واخرى تتهقع وتتسحب، وثالثة تتراقص وكأنها الآمرة الناهية على كل مواعيد الغرام في هذا العالم المتجهم.

والدكتور وليد صابق ومحق فيما ذهب اليه وحذر منه، لانه دكتور وفاهم (الشغلانة)، وانا صابق ومحق ايضا، حينما (تلون) وجهي واصيب شعر رأسي (بالفرغرينا)، لأنني احاول ان اهرب من المرض، الى درجة ان ارجلي (تتعقل وتصاب بالكساح) لو مرت من امامي (جرثومة الانفلونزا) الوديعة بظفائرها واشرطتها الوردية.. فما بالكم لو كتم على انفاسي احد اصحاب الوزن الثقيل الذي (لا اريد ان اسميه).

كما ان (اختنا بالله) محقة وغير محقة عندما ارسلت رسالتها المستعجلة تلك، محقة لأنها ليست بعيدة عني (بشجاعتها)، وغير محقة لأنها ارسلتها للجهة (الغلط)، فالمتعوس يا عزيزتي من المفروض ان لا يقترب من (خايب الرجا).. ولكن مادام انك وصلت لي عبر رسالتك، فلن ارذك مفلسة، فاكرام الضيف واجب حتى لو من (وراء الأنف).

والشيء الذي استطيع ان اقدمه لك، ان اعرض اقتراحك الذي يقول بما معناه: ان مستشفى الجامعة بالرياض عمل دراسات احصائية ميدانية، على المجتمع السعودي، ووجد (السمنة) اخذت تتفشى فيه بدرجة خطيرة، خصوصا لمن هم اقل من ٣٠ عاما، (والأخص الأخص) انها عند النساء اكثر.. وهي تقترح على المسئولين في وزارة الصحة، وعلى رأسهم معالي الوزير الدكتور اسامة شبكشي، تهيئة السبل لايجاد مراكز علاجية (رياضية) خاصة بالنساء بما يتفق مع آداب الاسلام، وتكون اسعارها في متناول ايديهن، حيث ان اسعار النوادي في المستشفيات الخاصة عالية جدا، ولا يستطيع عليها الا شريحة قليلة، وهي ترجوني ان اتطرق لهذا الموضوع لأن ديننا يحثنا على الاهتمام بأبداننا –انتهت

وها انا ايتها الأخت المتطلعة بحماسة فائقة للباقة عالية، ها انا اتطرق لاقتراحك، واطرحه على الورق، ثم اعمل له (مساحا)، ثم ادخله (السونا)، ثم اقذف به في حوض من الماء المثلج، وقبل ان تتجمد اطرافه، انتشله واضربه على قفاه ضربتين واجعله يهرول بدون توقف الى ان يغمى عليه، ثم الفه في (قماط)، ثم اشحنه للدكتور وليد فتيحي في طرد، ليكشف عليه ويعطيه العلاج او الفيتامينات اللازمة.

حقا ان النساء قوارير، ولكن ليذهب احدكم الى اي (سوبرماركت) ويشاهد انواع القوارير، فهناك القارورة (المكعمة)، وهناك (المقعصة)، وهناك (المسلوعة)، وهناك (القارورة البرميل)، وهناك القارورة (البلاستيكية) التي تذوب من الشمعة، وهناك القارورة التي لو نفختها لطارت وتكسرت في الحال.. فأي قارورة من القوارير انت يا سيدتي؟!، والسؤال هو للقوارير جميعهن، وليس للقارورة صاحبة الرسالة فقط.

جوائز «عكاظ» الثقافية لشهر رجب لـ باعقيل وعوض وام سلطان «ص٧»

في زيارته لمجلس الشورى اليوم

الأمير نايف يستعرض خطط السعودة في القطاع الاهلي

[عبدالله العريفج – الرياض]

□ في اطار خطط الدولة بقيادة خادم الحرمين الشريفين وسمو ولي عهده الأمين الهادفة الى سعودة القطاع الاهلي يقوم صاحب السمو الملكي الامير نايف بن عبدالعزيز وزير الداخلية ورئيس مجلس القوى العاملة بزيارة اليوم الى مجلس الشورى والالتقاء برئيس واعضاء المجلس. وقد رحب معالي نائب رئيس مجلس الشورى الدكتور عبدالله بن عمر نصيف بصاحب السمو الملكي وزير الداخلية في زيارته لمجلس الشورى. وقال معاليه في تصريح لـ«عكاظ» ان سمو الامير نايف سيستعرض خلال لقائه باعضاء مجلس الشورى خطط وجهود الدولة ممثلة بمجلس القوى العاملة في سبيل احلال الايدي السعودية محل الايدي الوافدة في القطاع الاهلي فيما يتناول سموه نتائج لقائه برجال الأعمال السعوديين. وما حققه اللقاء من نتائج. يذكر ان مجلس الشورى قد استضاف عددا من اصحاب السمو الملكي الامراء والمعالي الوزراء خلال فترات سابقة كان في مقدمتهم صاحب السمو الملكي الامير سعود الفيصل وزير الخارجية الذي تحدث في مجلس الشورى عن مراحل ترسيم الحدود السعودية اليمنية الى جانب عدد من القضايا. ويعلق الخبراء على ان لقاء سمو الامير نايف برئيس واعضاء مجلس الشورى اليوم انما يجسد عمق الثقة والاهمية التي توليها الدولة ويوليها خادم الحرمين الشريفين شخصيا لمجلس الشورى حرصا من القيادة الرشيدة على العمل بمبدأ الشورى والاخذ بالرأي والنصح والمشورة.

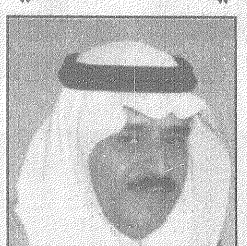

سعود الفيصل: ليس هناك عربي يقبل بهذا الواقع

المملكة ومصر تأملان حل الخلافات الداخلية في السودان

[واس ـ الرياض ، مجاهد الخليل ـ الخرطوم]

□ اكدت المملكة العربية السعودية وجمهورية مصر العربية رفضهما التام تقسيم جمهورية السودان تحت اى ظرف من الظروف في ظل الاوضاع التي يعيشها حاليا واعربتا عن املهما ان تحل الخلافات الداخلية في السودان بما يحفظ مصلحة السودان ووحدة اراضيه ووحدته الوطنية.

جاء ذلك في تصريحين صحفيين لصاحب السمو الملكي الأمير سعود الفيصل وزير الخارجية ومعالي وزير خارجية جمهورية مصر العربية عمرو موسى عقب وصول عمرو موسى الى الرياض امس في زيارة للمملكة. وقال سمو الامير سعود الفيصل «ليس هناك اى عربى يوافق او يقبل بهذا الواقع ونامل ان شاء الله انه اذا كانت هناك خلافات داخلية ان تحل بما يحفظ مصلحة السودان ووحدة اراضيه ووحدته الوطنية» ومن جانبه قال معالي وزير خارجية جمهورية مصر العربية في معرض رده على سؤال حول ما بحث في السودان وهل سيؤدى الى تقسيم السودان خاصة وان هناك تدخلات خارجية قال «لا اعتقد انه من الممكن قبول تقسيم السودان تحت اى ظرف من الظروف»

وتطرق سمو الامير سعود الفيصل ومعالي عمرو موسى الى اتفاق الخليل بين السلطة الفلسطينية واسرائيل مؤكدين اهمية تنفيذه. وعلى صعيد الاشتباكات التي تدور في شرق السودان اعلن التليفزيون السوداني الرسمي ان الجيش السوداني شن امس هجوما على القوات الاثيوبية في شرق السودان الذي يشهد منذ ١٢ يناير الجارى تمرد المعارضة السودانية وقد اعلن في الخرطوم في وقت سابق امس ان القوات المسلحة السودانية استولت على منطقة «توكيلا» بالقرب من مدينة «توريت» على بعد ٨٠ كيلو مترا شمال الحدود الاوغندية.

(التفاصيل ـ ص ١٠)

ابن باز: تحليل

الدم لا يفسد الصوم

[واس – الرياض]

□ اوضح سماحة الشيخ عبدالعزيز بن عبدالله بن باز المفتى العام للمملكة العربية السعودية ورئيس هيئة كبار العلماء وادارة البحوث العلمية والافتاء ان تحليل الدم من صائم في رمضان «لايفسد الصوم بل يعفى عنه لأنه مما تدعو الحاجة اليه». واضاف سماحته انه «ليس من جنس المفطرات المعلومة من الشرع المطهر».

اتفاقية بين «السعودية» و«يونايتد ايرلاينز»

[واس – جدة]

□ اعلنت الخطوط الجوية العربية السعودية عن ابرام اتفاقية لاستئجار مقاعد في شركة طيران يونايتد ايرلاينز اعتبارا من ١٨ فبراير ١٩٩٧ وذلك في اطار برنامج لتنمية التعاون التسويقي بين الناقلتين لخدمة قطاعات جدة نيويورك لوس انجلوس وبالعكس. ووقع الاتفاقية عن الخطوط السعودية مساعد المدير العام للمبيعات سرى اسلام ومساعد المدير العام للشؤون العربية والدولية هاني عارف وعن شركة طيران يونايتد ايرلاينز دايفيد كولتمان كبير مساعدي المدير العام للتسويق بالشركة.

(التفاصيل ـ ص ـ ١٢)

رفع اسمى آيات الشكر للمليك وسمو ولي العهد

الأمير ماجد رعى الحفل الختامي لجمعية تحفيظ القرآن بمكة

[محمد دوش ـ هاني اللحياني ـ مكة المكرمة]

□ صاحب السمو الملكي الأمير ماجد بن عبدالعزيز امير منطقة مكة المكرمة رعى مساء امس الحفل الختامي لجمعية تحفيظ القرآن الكريم بمكة المكرمة والذي اقيم في الحرم المكي الشريف. وقال سموه في تصريح ادلى به ان تحفيظ القرآن هدف سام ونبيل، وقد اسعدني ما سمعت بان تحفيظ القرآن انتشر واصبح شاملا .. واصبح عاملا في كثير من المجالات .. في السجون وفي دور الاصلاحيات، واوضح سموه ان القرآن هو المطهر وهو الراعي الاكبر لنقل هذه البشرية لانسانيتها. واعرب سمو الأمير ماجد بن عبدالعزيز عن شكره للقائمين على الجمعية كما رفع اسمى آيات الشكر والامتنان لخادم الحرمين الشريفين الملك فهد بن عبدالعزيز وسمو ولي عهده الامين ـ حفظهما الله ـ على رعايتهما الدائمة ودعمهما ماديا ومعنويا للجمعيات الخيرية لتحفيظ القرآن الكريم .. في داخل المملكة وخارجها.

(التفاصيل ص ٤)

الشيشان ينتخبون غدا رئيسا للجمهورية

[الوكالات – موسكو]

□ عشية الانتخابات الرئاسية والتشريعية التي ستجرى في الشيشان غدا اعلن رئيس الوزراء الروسي فيكتور تشيرنوميردين ان السلطات الروسية ستتعاون مع الرئيس الشيشاني المقبل «ايا يكن». ووصلت امس الى العاصمة الشيشانية قلعة جوهر اربع طائرات تنقل اكثر من ١٠٠ مراقب دولي سيشرفون على حسن سير الانتخابات. ووصل اليها كذلك الامين العام لمجلس الامن القومي الروسي ايفان ريبكين. واكد مولودي اودوغوف النائب الاول لرئيس الوزراء وابرز المرشحين للرئاسة ان الشعب الشيشاني لن يعترف بأي نمط من انماط السلطة باستثناء النظام الاسلامي باعتباره وحده القادر على ان يضمن له سلطة قوية ويؤمن له الاستقرار والتقدم.

واعرب عن امله في ان لايضيق العالم العربي والاسلامي الاشاعات المغرضة التي تروج ضد بلاده وتتهمها بانها بؤرة للاجرام ليحول ذلك دون الاعتراف بالجمهورية الشيشانية مؤكدا ضرورة التضامن الاسلامي مع بلاده خصوصا هذه المرحلة.

«تفاصيل ص ١٠»

علي صالح: العلاقات مع المملكة ممتازة

بدء اجتماع للجنة تجديد العلامات في الرياض

[واس – الرياض، ق.ن.أ – صنعاء]

□ عقدت مساء امس في قصر المؤتمرات بالرياض اولى جلسات اجتماع الجولة السابعة للجنة السعودية اليمنية المشتركة لتجديد العلامات. وتم خلال الاجتماع استعراض الموضوعات المدرجة على جدول اعمال هذه الجولة.

وكان الرئيس اليمني علي عبدالله صالح قد اكد ان العلاقات بين المملكة واليمن ممتازة مشيرا الى انها تتطور يوما بعد يوم وشدد على ان مسألة الحدود بين البلدين تبحث على اعلى المستويات.

الجزائر: نفي مذبحة.. وتحذير للصحف

[حسين نعيم – الوكالات – الجزائر]

□ اعلنت وزارة الداخلية الجزائرية امس ان الدولة لن تتساهل اكثر مع كل الانحرافات التي تصدر في بعض عناوين الصحف و«تدعم الحملة الدعائية الارهابية» في وقت تضرب الجزائر موجة لا سابق لها من الاعتداءات. بينما انتقدت احزاب المعارضة والصحف الخاصة في الجزائر امس خطاب الرئيس الجزائري الامين زروال الذي تعهد فيه «بالقضاء» على المجموعات المسلحة من دون اعلان اي اجراءات ملموسة واتهم فيه قسما من المعارضة. واتهمت وزارة الداخلية الجزائرية في بيان بعض الصحف بـ«تضخيم عدد الضحايا واحيانا باختلاق اعمال ارهابية في امكنة لم تقع فيها». وقال البيان ان «الوزارة تأسف لهذا الانحراف المؤسف الذي تقوم به بعض وسائل الاعلام الوطنية». في غضون ذلك دعت اربعة احزاب سياسية في الجزائر امس الى قيام «تجمع للقوى الحية للأمة» وذلك في «بيان مشترك» بعد موجة الاعتداءات التي هزت البلاد.

رئيس جامبيا يزور المملكة قريبا

[ا.ف.ب ـ بانجول]

□ ذكرت اذاعة جامبيا ان الرئيس الجامبي يحيى جاميه سيزور المملكة لاداء مناسك العمرة. واوضحت الاذاعة مساء امس ان الرئيس الجامبي سيغادر بانجول اليوم متوجها الى القاهرة في زيارة رسمية لمصر تستمر بضعة ايام وبعد مصر سيزور جاميه الذي ترافقه زوجته المملكة لاداء مناسك العمرة. كما اوضحت الاذاعة ان الرئيس الجامبي سيعود الى بانجول في الثاني من فبراير المقبل.

سؤال اليوم : ماهي الغزوة التي وقعت في مثل هذا اليوم من العام الثاني من الهجرة وسميت بغزوة الفرقان

نصف مليون ريال مجموع جوائز مسابقات شهر رمضان المبارك التفاصيل ص ٢٠

مفكرة «عكاظ» الرمضانية

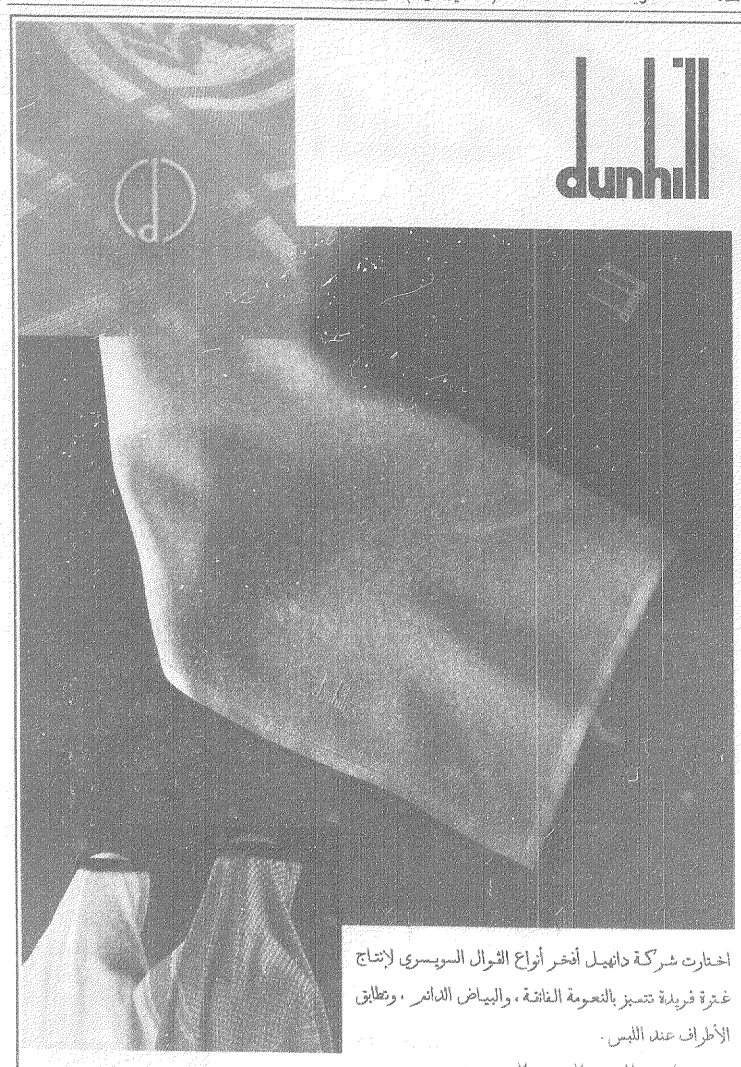

اختارت شركة دانهيل أفخر أنواع الشوال السويسري لإنتاج غترة فريدة تتميز بالنعومة الفائقة، والبياض الدائم، وتطابق الأطراف عند اللبس.
شركة شاهين العربية للتنمية المحدودة
جدة هاتف ٦٧٢٤٧٧٥ الدمام هاتف ٨٣٤٥٥٩١ الرياض هاتف ٤٦٤٤٨١١ فاكس ٦٧١٣٤١٠ (٢) ٩٦٦

مكنسة مولينكس سوبّر تريو الجديدة
لمنزلٍ يشع نظافةً وجمالاً .
تصميم جديد ووظائف متعددة، قوية ، سريعة ، تنظف وتغسل وتجفف السجاد والموكيت بالماء والشامبو وتنظف البلاط والسيراميك وتشفط الغبار وتنفخ الهواء وتسلك المجاري الداخلية . مزودة بانبوب من الألمنيوم الصلب وكيس من القماش المتوكي .

كل م-م-م وراها ...
مولينكس®
Moulinex®
ضمان ثلاث سنوات على المحرك وصيانة مجانية مدى الحياة .
الوكلاء في المملكة العربية السعودية
المركز الرئيسي: جدة، هاتف ٦٤٣٤٨١٣ ـ فاكس ٦٤٢٠٨٤٨
الفروع ومراكز الصيانة: الرياض ٤٧٨٨٦٠٥ ـ الدمام ٨٩٩٩٨٤٠ ـ المدينة المنورة ٨٢٢١١٢٥ خميس مشيط ٢٢٣٦٤٥٠ ـ مكة المكرمة ـ الطائف ـ تبوك ـ بريدة