بسم الله الرحمن الرحيم

OKAZ

عكاظ

جريدة كل الوطن

مدير عام المؤسسة ورئيس التحرير : هاشم عبده هاشم

○ السنة الحادية والاربعون-العدد ١١٩١٩ الخميس ٢٩ ذوالحجة ١٤١٩هـ-الموافق ١٥ ابريل ١٩٩٩م ○ ● «٢٨» صفحة □ «الثمن ريالان» ●

DU - ALHEJJAH - 29 - 1419 H , APRIL 15 - WEDNESDAY 1999 G.NO.11919

خادم الحرمين الشريفين يشكر التركي

العليك يبعث رسالة خطية للشيخ زايد

□عكاظ (جدة)، واس (الوشية)□

بعث خادم الحرمين الشريفين الملك فهد بن عبدالعزيز الى سمو رئيس الدولة الشيخ زايد بن سلطان آل نهيان رئيس دولة الإمارات العربية المتحدة برسالة خطية الى اخيه صاحب السمو الشيخ زايد بن سلطان آل نهيان رئيس دولة الإمارات العربية المتحدة الشقيقة.

وقام بتسليم الرسالة صاحب السمو الملكي الامير بدر بن عبدالعزيز نائب رئيس الحرس الوطني خلال مقابلته عصر امس مع سمو الشيخ زايد بن سلطان في الوشية.

وحضر المقابلة صاحب السمو الملكي الامير فهد بن بدر بن عبدالعزيز ومعالي رئيس المجلس الوطني الاتحادي ي بدولة الامارات محمد خليفة وسفير خادم الحرمين الشريفين في دولة الامارات السفير صالح بن محمد الدغيلبي.

وتتعلق الرسالة بالعلاقات الاخوية التي تربط بين قيادتي وشعبي البلدين الشقيقين.

من جهة ثانية وجه حفظه الله شكره وتقديره لمعالي وزير الشئون الاسلامية والاوقاف والدعوة والارشاد المشرف العام على مجمع الملك فهد لطباعة المصحف الشريف الدكتور عبدالله بن عبدالمحسن التركي والعاملين في المجمع على الجهود الطيبة المبذولة في سبيل الخدمة والمصحف الشريف وطباعته ونشره حديث يعم نفعه جميع المسلمين في كافة ارجاء المعمورة ويحقق الاهداف المرجوة منه.

جاء ذلك في برقية تلقاها من خادم الحرمين الشريفين الملك فهد بن عبدالعزيز ومعالي رئيس المجلس الوطني الاتحادي ي بدولة الامارات الشقيقة الدكتور عبدالله التركي ردا على خطاب معاليه الذي رفعه للملك المفدى مرفقا به نسخة من التقرير السنوي عن مجمع الملك فهد لطباعة المصحف الشريف في المدينة المنورة لعام ١٤١٨هـ.

وسأل خادم الحرمين الشريفين في برقيته المولى جلت قدرته ان يوفق الجميع لما فيه الخير ورفعة الاسلام والمسلمين.

شهد العرض الجوي بحضور النائب الثاني وافتتح معرض مائة عام من البناء والتطور

سمو الامير عبدالله في المنامة اليوم بدعوة من الشيخ حمد

□يوسف الزمان (المنامة - هاتفيا) سفر المازني (الظهران)□

يقوم صاحب السمو الملكي الامير عبدالله بن عبدالعزيز ولي العهد ونائب رئيس مجلس الوزراء ورئيس الحرس الوطني اليوم «الخميس» بزيارة لدولة البحرين الشقيقة، بدعوة من صاحب السمو الشيخ حمد بن عيسى آل خليفة امير البحرين الذي سيكون في مقدمة مستقبلي سموه الكريم لدى وصوله عبر جسر الملك فهد.

وكان سمو ولي العهد قد قام بعد ظهر أمس (الاربعاء) بزيارة لقاعدة الملك عبدالعزيز الجوية بالمنطقة الشرقية حيث تفقد الاستعراض الا ي ضم لجميع انواع الطائرات المقاتلة والمروحية الحربية والاخرى المساندة واحدى طائرات ف ١٥ اس الجديدة بكامل اسلحتها فيما شهد سموه عرضا جويا رمزيا لبعض الطائرات المقاتلة وذلك بحضور صاحب السمو الملكي الامير سلطان بن عبدالعزيز النائب الثاني لرئيس مجلس الوزراء ووزير الدفاع والطيران والمفتش العام. ووقع سمو ولي العهد على مقدمة طائرة مقاتلة وكتب عليها، «الله يحفظك يارب».

ومساء قام سموه الكريم بزيارة لجامعة الملك فهد للبترول والمعادن بالظهران ثم تفضل سموه بقص الشريط ايذانا بافتتاح معرض مائة عام من البناء والتطور قائلا :بسم الله وعلى بركة الله.

(تفاصيل ص ٣)

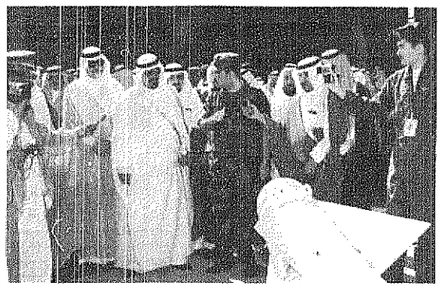

سمو يستمع الى شرح احد الفنيين اثناء جولته التفقدية للقاعدة.

سمو الامير سلطان يصل الرياض ويستقبل روزفلت

سمو النائب الثاني يتسلم هدية روزفلت خلال الاستقبال

□واس (الرياض)□

استقبل صاحب السمو الملكي الامير سلطان بن عبدالعزيز النائب الثاني لرئيس مجلس الوزراء وزير الدفاع والطيران والمفتش العام مساء امس كوبستوفر دوبونت روزفلت الذي يرأس عددا من أحفاد الرئيس الامريكي السابق روزفلت وعددا من احفاد الحميد ايدي الذي قام بالترجمة بين جلالة الملك عبدالعزيز رحمه الله والرئيس روزفلت اثناء لقائهما ا تاريخي بالبحيرات المرة. وكان سمو فدوصل قبل ذلك الى الرياض قادما من الظهران وكان في استقباله لدى وصوله مطار القاعدة الجوية اصحاب السمو الامراء وكبار المسؤولين من مدنيين وعسكريين.

(تفاصيل ص٦)

السفير الايراني لـ «خاد الفاتح» (ظهران - هاتفيا):

خاتمي في المملكة قبل منتصف مايو

قال سفير الجمهورية الاسلامية الإيرانية لدى المملكة محمد رضا نوري انه من المرجح أن يبدأ فخامة الرئيس الايراني محمد خاتمي زيارته للمملكة قبل منتصف شهر مايو المقبل وفي اول زيارة الاولى لرئيس ايراني للمملكة منذ نحو عشرين عاما وأوضح السفير الايراني الذي يؤدي حاليا في ظهران في اتصال هاتفي اجرته معه «عكاظ» ظهر امس أن الرئيس خاتمي سيجري مباحثات مع خادم الحرمين الشريفين الملك فهد بن عبدالعزيز وسمو ولي عهد صاحب السمو الملكي الامير عبدالله بن عبدالعزيز وكبار المسؤولين في المملكة.

واعرب السفير نوري عن اعتزازه بتطور العلاقات بين المملكة وبلاده. وقال لقد شهدت هذه العلاقات دفعة قوية مؤخرا بما يوطد روابط وعلاقات بلدينا في كل المجالات.

واوضح ان زيارة الامير سعود الفيصل لطهران تصب في هذا الاتجاه وانها حققت اهدافها لما فيه مصلحة البلدين والشعبين.

اتفاقية مكافحة الارهاب تسري ٧ مايو

□واس (القاهرة)□

اطلقت جامعة الدول العربية امس ان الاتفاقية العربية لمكافحة الارهاب التي وقعت عليها جميع الدول العربية يوم ٢٢ ابريل الماضي ستدخل حيز التنفيذ اعتبارا من ٧ مايو القادم وحد ان تودعت اليوم الاردن وثيقة تصديقها على الاتفاقية وسبقتها الى ذلك المملكة العربية السعودية ومصر وفلسطين والجزائر واليمن والامارات.

وصرح المستشار رضوان بن خضر مستشار الامين العام للجامعة للشؤون القانونية بان المادة ٤٠ من الاتفاقية العربية لمكافحة الارهاب تنص على ان تسري هذه الاتفاقية بعد مرور ثلاثين يوما من تاريخ ايداع وثائق التصديق عليها او قبولها او الموافقة عليها من سبع دول عربية. واشار الى انه بعد قيام الاردن بايداع وثيقة التصديق تكون قد صدقت سبع دول عربية وبالتالي تكتمل هذه الاتفاقية ليل ادارة فضائية وامنية عربية لمكافحة الارهاب ستدخل حيز التنفيذ اعتبارا من ٧ مايو القادم بعد ان وقع عليها مجلس وزراء العدل والداخلية العرب العام الماضي ١٩٩٨م.

١٠٠٠ جثة عراقية وايرانية في ثلاجة على الحدود

□عكاظ - خاص (نيويورك)□

استخرجت مؤخرا من منطقة شلامجة، على الحدود مع ايران الف جثة لجنود راحوا ضحية الحرب العراقية الإيرانية (١٩٨٠ - ١٩٨٨) التي يحاول نظام العراق تناسيها وتبعثرة نتمة من ذويها. وقال سكرتير اللجنة الدائمة لضحايا الحرب اللواء حسن الدوري انه جرى التأكد من هويات غالبية الضحايا حيث تبين ان ٢٣٣ جثة تعود لايرانيين و ٣٥ تعود لاير نيين والبقية مازالت مجهولة. وكانت بغداد وطهران قد اتفقتا على تشكيل لجنتين لضحايا الحرب العراقية الإيرانية حيث مازال الآلاف من الجانبين مفقودين وعلى الاغلب انهم طعوا فقتلى.

نصيف والقفيدي لـ «عادل باحفير» (جدة) :

«درة العروس» مملوكة بصك شرعي.. والتأجير شائعة

الأرض المقام عليها مشروع درة العروس مملوكة بصك شرعي

نصيف، سعود القفيدي العضو المنتدب لشركة درة للتنمية العقارية والسياحية وسعد عالم الشركة السعودية للتعدين السياحية (درة العروس) قالا ان عالم تأجير الارض من قبل الاسائة للمشروع كلام غير صحيح وشائعة لا اساس لها في الواقع. (تفاصيل ص١٥)

• الجماهير تحضر نهائي كأس ولي العهد مجاناً • رئيس الهلال يفجر قنبلة «الاستقالة» • منع ٤ محترفين من المشاركة في النهائي

طالع الصفحات الرياضية

انسحاب سياسي غير قانوني لـ «تحالف الستة»

«بو تفليقة» الرئيس الجزائري السابع

□كتب: سهيل الخالدي (الجزائر)□

عالم تحدث مفاجأة خارج حساب الجميع يقف وزير الداخلية الجزائري في الحادية عشرة مساء اليوم الخميس امام ٢٠٠ من الصحفيين الاجانب ليعلن ان عبدالعزيز بو تفليقة الرئيس الجزائري السابع الذي حسم سباق الانتخابات الرئاسية لصالحه منذ مطار عقلي هذا الاسبوع عن انضمامه حركة محتجة امام الى التحالف يؤيد بو تفليقة، ويضم الاحزاب الكبرى (جبهة التحرير الوطني - التجمع الوطني الديمقراطي - حركة النهضة) وتستحوذ الاحزاب الاربعة على حوالي ٨٠٪ من اصوات الناخبين.

«عكاظ» في طريقها امس الاربعاء، الى مقر حزب جبهة القوى الاشتراكية حيث يجتمع المرشحون الستة المنافسون لـ «بوتفليقة» سألت سائقة سيارة اجرة: لمن ستصوت غدا؟ فقال بسرعة: لبو تفليقة. وعلل السؤال والجواب بدلوسا حوار بين الركاب خلاصته ان بو تفليقة هو «الرئيس» الخارج من صندوق الاقتراع مساء اليوم.

وفي تطور غير متوقع بعد ظهر امس اعلن المرشحون الستة انسحابهم واصدروا بيانا اعلنوا فيه «عدم اعترافهم بالنتائج المترتبة على هذه الانتخابات التي ظل لها السيد بو تفليقة وحيدا».

لكن مصدر قانوني - تحدث لـ «عكاظ» - اعتبر هذا الانسحاب سياسيا وليس قانونيا اذ ينص نظام الانتخابات على ان الانسحاب يجب ان يكون سابقا على الانتخابات بـ ٤٨ ساعة على الاقل.

وقالت مصادر مسئولة لـ «عكاظ» ان موقف الرئاسة الجزائرية لن يتغير وان الانتخابات ستتم اليوم بغض النظر عن موقف «تحالف الستة».

واتفق عدد كبير من السياسيين والخبراء الذين التقت بهم «عكاظ» على ان التزوير لن يكون في الصندوق وان انتخابات اليوم «ستكون الأنظف وان الاقتراع به نظافة لعدد كبير من المؤيدين قبل التصويت لا تعني تزويرا وان حدثت بعض التجاوزات هنا وهناك.

وقال محمد بجاوي رئيس الهجة الوطنية المستقلة لمراقبة الانتخابات والقاضي في محكمة العمل الدولية ان التزوير لا يوجد سوى في الأمثال البعض وان التجاوزات ظاهرية ولا تؤثر على الانتخابات.

وهذه التجاوزات حسبما صرح به عبدالله جاب الله لـ «عكاظ» تتمثل في احتمال التلفزيون ومؤسسات اخرى لصالح بو تفليقة كما اتصفت على المكاتب المتنقلة وتلك الخاصة برجال الجيش وقوى الأمن.

ويرى العرافيون ان المرشحين الستة يضخمون وظائف العمال ومنظمات المجتمع المدني و«بالتالي ليست هناك حاجة للتزوير في الصندوق في الضغط الضباط المتقاعدين المؤثرين سياسيا واجتماعيا خارج الصندوق». (تفاصيل ص١١)

تحليل سياسي

كتب: د. وحيد حمزة هاشم

«غوري و «اجني» يستأنفان السباق

يلعب التهاجس الأمني من جهة، ومن جهة أخرى سياسة تطلع بعض الدول الى لعب دور قيادي (اقليمي أو عالمي، دورا رئيسيا في اندلاع خطر سباق التسلح في المنطقة، وبالتالي في تصعيد مخاطر نشوب الحرب فيها، سواء كان ذلك بهدف الحفاظ على توازن القوى العسكرية بين الدول المتصارعة، او بتطلعها بضرورة الحفاظ على منظور التهاجس الامني لذاته.

وبصفة عامة يشهد ميزان القوى العسكري في اي منطقة من مناطق العالم الملتهبة، وسعه يشهد الامن القومي الاقليمي، بعد ان تتمكن دولة رئيسية من دوله من التوصل الى تطوير قدراتها العسكرية التقليدية او النووية بشكل يقلب ميزان القوى العسكرية لصالحها (وبصفة خاصة قدراتها الجوية والصاروخية) لدرجة تثير مخاوف بقية الدول من ان تفرض تلك الدولة ارادتها وتحقق اهدافها ومصالحها القومية على حسابهم وبالتالي على حساب المنطقة.

السلاح الرئيسي الذي تتخوف منه الدول وتحسب له الف حساب في اي مكان في العالم، هو السلاح الجوي وخصوصا السلاح الجوي الصاروخي الذي يتغلق بالصواريخ البالستية ارض - ارض بعيدة المدى.

ولكون الصواريخ الاستراتيجية بعيدة المدى (وبعدها مسافة ماتسمى بالصواريخ البالستية العابرة للقارات ICBM) تمثل تهديدا مباشرا للامن القومي للدول وشعوبها، تراقب الدول بقلق وخوف شديدين اي تطورات عسكرية نوعية تحدث في هذا المجال وتحسب لتلك التطورات وتسعى من جانبها لتحقيق عاملي التوازن والردع المتبادل.

وتنقسم الصواريخ البالستية ارض - ارض الى ثلاثة انواع : صواريخ بالستية متوسطة المدى، مخصصة، للعمليات الميدانية العسكرية (الى حوالي ١٠٠٠ كلم) وصواريخ بالستية تكتيكية، متوسطة المدى مخصصة لضرب المدن ومناطق تجمع الالويات والحشود القريبة من مساحة المعركة (من ١٠٠٠ والى ١٥٠٠ كلم) واخيرا الصواريخ البالستية الاستراتيجية بعيدة المدى (اكثر من ٢٠٠٠ كلم) التي بتطورها ضرب الاهداف النسكرية وفي العمق الدولة المعادية.

وكما سبق وان توقعنا في مقال سابق بعنوان، سباق الرعب النووي في شبه القارة الهندية، (عكاظ الاربعاء ٢٨ - ١٢ - ١٤١٠هـ العدد ١٢٩١٨) ان الباكستان لابد وان ترد على اطلاق الهند صاروخها بعيد المدى، اجني ٢، بصاروخ مماثل له. وهذا ماحصل بالفعل باعلان الباكستان عن اطلاقها الصاروخ، غوري ٢، بعيد المدى ايضا. وهذا يعني توصل الباكستان الى تحقيق عامل الردع المتبادل. الا ان الوضع الحالي سيبقاقم من حدة سباق التسلح بين الدولتين على المدى القريب والبعيد.

لذلك فإن وقوف الهند والباكستان على عتبة نادي الصواريخ البالستية بعيدة المدى يعني بداية تطوير تقنية عسكرية قد تتخطى مدى الـ ٢٤٠٠ كلم، وهو وضع يمكن ان يمثل تهديدا مباشرا لامن الدول الاخرى بل وقد يعني تهديد العملاق الصيني (من قبل الهند) ومن ثم تهديد عمق الدول العظمى في المستقبل.

ويعكس كل من الباكستان والهند تحذك الصين الشعبية فرسانة اسلحة نووية استراتيجية ضاربة لصواريخ بالستية ارض - ارض بعيدة المدى وصواريخ بالستية تطلق من غواصاتها النووية، وهو وضع من شانه ردع الهند من مجرد التفكير في الهجوم على الصين نوويا، ولكن سياسة بدوره في ردع الصين من التفكير ايضا في شن حرب ضد الهند كما فعلت في السبعينات من هذا القرن (الحرب الصينية - الهندية).

الشارع الليبي ما بعد تعليق العقوبات

فرح مشوب بالقلق من القادم واهتمام «بملتقى الساحل»

□موفد عكاظ - هاشم الجحدلي (ليبيا)□

اختتم مساء امس وصول الرؤساء الافارقة لمدينة سرت الليبية للمشاركة في منتدى دول الساحل والصحراء الذي ترعاه الجماهيرية الليبية وقد توجه اخيرا باتجاه الرقبة، وبدأت الطلب لصرخات الرؤساء الافارقة بعدوصولهم الى الجماهيرية لتركز على تهدئتهم للبيبيا على نجاحها في الوصول الى حل منطقي لمعضلة لوكربي الشائكة. داعين الى الوقت نفسه الى وقف نزيف الدم الافريقي الذي استهلكته الحروب القبلية والحدودية والاهلية وفي غضون انشغال الجماهيرية وضيفة سرت باتحديد يوصول رؤساء دول الساحل والصحراء بدأت يوم امس ١٦ الاربعاء ١٦ ابريل فعاليات سيرجان الربيع الدولي الثالث للحرية والسلام الذي حدد هذا العام في الفترة الواقعة حول العرقلة ليحدد، واعادة كشاية افريقيا بفكر واشتداد وعدم الربيعي. وقد رافقت هذا المؤتمر شعارات، «افريقيا لافكر يقين»، «من اجل افريقيا موحدة»، التي علاث اطلب شوارع العاصمة طرابلس التي احتضنت المؤتمر وكان ابرز شاعرة في هذا المؤتمر العلمي مشاركة السياسيين حيث حضر كل من كينيث كوندا رئيس زامبيا السابق ونائب رئيس جمهورية غانا وكان احتفال المؤتمرين بحضور كوندا كبيرا حيث دعي لالقاء كلمة التتاحضة قال فيها بانه اول المهنئين لليبيا بانتصارها في قضية لوكربي مع ملاحظته على غياب مشاركة الدول الافريقية في المؤتمر حيث قال، الملاحظة الاكبر هي غياب الدول الافريقية، وتمنى واجب علينا ان نحترم الام الافريقية.

ثم انطلقت بعد ذلك فعاليات المؤتمر الذي دعي له العديد من الكفاءات الافريقية، واتساقا مع توجيه الجماهيرية في مرحلتها الحالية. وحتى الغرب المشاركين هذه المرة في المؤتمر كانوا من دول المغرب العربي. وكان ابرزهم محمد السائح الأخضر «الجزائر» الذي ادار اول الجلسات العلمية. وسبا سبق ذكره بتهنئة هاتفية الرئيس معمر القذافي بوسام البوسكو الذي ناله اول امس نظير المساهمة الفعالة في اخراج ٢٤ ابريل فعاليات سيرجان الربيع الدولي الثالث للحرية ضخمة. سوى ذلك فان بيض الشارع الليبي برغم فرحه الظاهر بهذه حل مشكلة لوكربي وتقديره للجهود - الكبيرة التي بذلتها الصفقة العربية السعودية وجمهورية جنوب افريقيا في هذا الاطار الا انه لايخفي قلقه من القادم.. بل ان الكثيرين يعتبرون المرحلة القادمة في البداية الفعلية للقضية.. وما سبق ليس الا تسخينا لما سيحدث. فهل تكون البداية نهاية حقيقة او اية سوف تستدر في استغلال المرافق التي ما لايهاية.. عنا الذي ستكشف عنه الايام والاشهر القادمة.

على ذمة الاعلام الصربي

٧٥ قتيلا في قصف اطلسي لقافلة لاجئين

صورة بثتها وكالة رويترز امس لعدد من ضحايا قافلة اللاجئين في كوسوفا (تفاصيل ص١٢)

اسلام اباد ترد على نيودلهي وتستأنفان الماراثون النووي

«غوري» الباكستاني هل ينصب «سونيا» رئيسة لوزراء الهند؟

□فهيم الحامد (اسلام اباد - نيودلهي - هاتفيا)□

زلزالان ضربا العاصمة الهندي امس. الزلزال الاول هو تجاهل باكستان لتهديدات صدر الهند بتفجير الصاروخ غوري ٢ ردا واعادتها نفس سيناريو التجربتين النوويتين قبل ١١ شهرا. فأمرت بالطلاق صاروخيا، غوري ٢، ردا على اطلاق الهند الاثنين الماضي صاروخها «اجني ٢». هذا الزلزال رغم قوته، كان مقولها اكدت مصادر «عكاظ» امس الاول ان الرد الباكستاني سيكون خلال ٤٨ ساعة. لكن خطورة الزلزال تكمن في تبعاته وهو معاودة الماراثون النووي لاشتالته مرة أخرى. وزير الخارجية الباكستاني سرتاج عزيز قي اتصال هاتفي اجرته معه «عكاظ» امس قال من شانه «اعلان الصاروخ في هذا التجاه وقال انه يعبر الماراثون الصاروخي فقط». واتفق معه خصمه ومانيره وزير الخارجية الهندي جاسوانت سنغ الذي قال ان شبه القارة لا تتحمد سباق تسلح. الزلزال الثاني والذي يتوقع ان يطيح برئيس الوزراء الهندي اتال بيهاري فاجبائي اذ ان شريكته في الائتلاف وزعيمة حزب ادراك السيدة جايارد بالياتيا استنكرت هذه الاجواء لتبرير صفقة نووية لـ فجبائي. باعلانها الانسحاب من الائتلاف وظيفيا من الرئيس الهندي حجب الثقة عن حكومة «فجبائي» في جلسة البرلمان اليوم الخميس. وهو ماسيعلن سياوط وشيك. بهذه الحكومة الهشة. ويعني ايضا ان الرئيس الهندي سوف يطلب. في حالة حجب الثقة. من زعيمة المعارضة سونيا غاندي رئيسة حزب المؤتمر سونيا غاندي تشكيل حكومة جديدة.

(تفاصيل ص١١)

وايران تطلق «الصياد»

□رويترز (طهران)□

قال التليفزيون الايراني في طهران اجرت امس الاربعاء تجربة ناجحة على طائرة مقاتلة بانه «صاروخ متطور دفاع للطائرات، أطلق عليه اسم «صياد (١)». تكريما لنائب رئيس الاركان علي صياد شيرازي الذي اغتيل السبب الماضي ونقل التلفزيون عن متحدث عسكري قوله. اطلق الصاروخ صباح اليوم (امس) واصاب بنجاح هدفا وهميا للعدو ودمره.

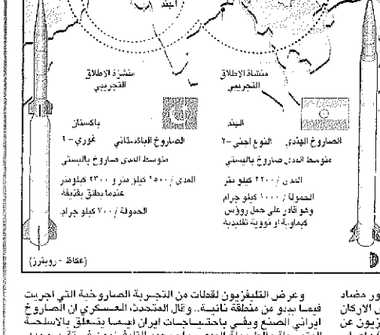

(عكاظ - رويترز)

وعرض التليفزيون لقطات من التجربة الصاروخية التي اجريت فيما يبدو من منطقة نائية. وقال المتحدث العسكري ان الصاروخ ايراني الصنع وفي باختبارات ايران فيما يتعلق بالاسلحة المتوسطة والطويلة المدى.. ولم يحدد التليفزيون في تقريره مدى الصاروخ الجديد.

تعديل وزاري مرتقب: «الهراوي» المالية.. و«عبيد» للخارجية

□فيصل قواص (بيروت)□

خمسة اسماء مطروحة بقوة في تعديل وزاري مرتقب في لبنان بعد اقرار الموازنة في مجلس الوزراء لتعزيزها سياسيا.. الاسم الاول هو النائب خليل الهراوي المرشح لحقيبة المالية بدلا من الوزير الحالي جورج قرم الذي سيستقيل رغم بصمات النفي التي اصدرها والاربعة الاخرون هم جان عبيد اسقفية الخارجية التي يتولاها حاليا الى جانب وزارة المهجرين بين وقيس الوزراء سليم الخضر. ومعروف ايضا اسم المالية تعاد سلام واسعد حردان. اما الرابع فسيكون من الشيعة. ولم يستقر الرأي بعد على اسم محدد من بين النائبين محمد عبدالحميد بيضون والدكتور علي الخنس.