بسم الله الرحمن الرحيم

عكاظ
OKAZ
جريدة كل الوطن

مدير عام المؤسسة ورئيس التحرير : هاشم عبده هاشم

○ السنة الحادية والاربعون ـ العدد ١١٩٠٠ السبت ١٠ ذوالحجة ١٤١٩هـ الموافق ٢٧ مارس ١٩٩٩م ○ «٢٨» صفحة □ «الثمن ريالان» ● DU-ALHEJJAH - 10 - 1419 H - MARCH 27. SATURDAY 1999 G. No. 11900

تلقى اتصالات من العاهل الاردني وأمير قطر والرئيس اليمني

المليك يصل منى للاشراف المباشر على راحة الحجيج

خادم الحرمين الشريفين لدى وصوله الى منى

□واس (منى)□

وصل بحفظ الله ورعايته خادم الحرمين الشريفين الملك فهد بن عبدالعزيز آل سعود الى منى امس الجمعة للاشراف المباشر على راحة الحجيج وليطمئن ايده الله على جميع مراحل الخطة العامة لتنقلات الحجاج في المشاعر المقدسة كما هي عادته في كل عام. وكان في استقباله حفظه الله في قصر منى صاحب السمو الملكي الامير سلطان بن عبدالعزيز النائب الثاني لرئيس مجلس الوزراء ووزير الدفاع والطيران والمفتش العام وصاحب السمو الملكي الامير نايف بن عبدالعزيز وزير الداخلية واصحاب السمو الملكي الامراء واصحاب المعالي وكبار المسؤولين من مدنيين وعسكريين.

حفظ الله خادم الحرمين الشريفين في سفره واقامته. من جهة ثانية تلقى الملك المفدى اتصالات هاتفية امس من كل من صاحب السمو الشيخ حمد بن خليفة آل ثاني امير دولة قطر وصاحب الجلالة الملك عبدالله بن الحسين ملك المملكة الاردنية الهاشمية وفخامة الرئيس علي عبدالله صالح رئيس الجمهورية اليمنية هنأوا خلالها الملك المفدى بحلول عيد الاضحى المبارك. من جهة اخرى بعث الملك المفدى عددا من برقيات التهاني بمناسبة حلول عيد الاضحى المبارك لعدد من القادة العرب والمسلمين.

«تفاصيل ص ٣»

سمو النائب الثاني يبعث عددا من برقيات التهاني

□واس (جدة)□

بعث صاحب السمو الملكي الامير سلطان بن عبدالعزيز النائب الثاني لرئيس مجلس الوزراء ووزير الدفاع والطيران والمفتش العام عددا من برقيات التهاني الجوابية بمناسبة حلول عيد الاضحى المبارك لاصحاب الجلالة والفخامة والسمو.

وقد عبر لهم سموه عن اطيب تمنياته ودعواته بان يعيد المولى سبحانه وتعالى هذه المناسبة المباركة على الجميع بوافر الصحة والسعادة وعلى جميع شعوب الامة الاسلامية بالمزيد من العزة والرخاء والبركات.

تفاصيل ص

سمو الامير نايف يتلقى اتصالين من الرئيس صالح والاريياني

□واس (منى)□

تلقى صاحب السمو الملكي الامير نايف بن عبدالعزيز وزير الداخلية ورئيس لجنة الحج العليا مساء امس اتصالا هاتفيا من اخيه فخامة الرئيس علي عبدالله صالح رئيس الجمهورية اليمنية هنأ خلاله سموه بعيد الاضحى المبارك.

وشكر سموه على الجهود غير العادية المبذولة لخدمة حجاج بيت الله الحرام.

وقد اجاب سمو الامير نايف بن عبدالعزيز فخامته بالشكر والتقدير على تهنئته مؤكدا ان ما يقدم لحجاج بيت الله الحرام ماهو الا واجب شرفنا الله به وانقذ لتوجيهات خادم الحرمين الشريفين الملك فهد بن عبدالعزيز آل سعود وسمو ولي عهده الامين وسمو النائب الثاني حفظهم الله.

كما تلقى صاحب السمو الملكي الامير نايف بن عبدالعزيز اتصالا مماثلا من دولة الدكتور عبدالكريم الارياني رئيس مجلس الوزراء في الجمهورية اليمنية.

عكاظ تهنئ بعيد الأضحى

بمناسبة عيد الاضحى المبارك ترفع «عكاظ» اسمى ايات التهاني والتبريكات الى مقام خادم الحرمين الشريفين وسمو ولي عهده الامين وسمو النائب الثاني والى جميع الاسرة المالكة والحكومة الرشيدة والشعب السعودي الكريم. كما تهنئ ابناء الامة العربية والاسلامية وتبتهل الى الله ان يتقبل من ضيوف الرحمن حجهم ويجعله مبرورا.. وتدعو العولي عز وجل ان يحفظ اوطاننا ولكل اوطان المسلمين الامن والاستقرار.

تلقى اتصالين من ملك الاردن و أمير قطر

سمو ولي العهد يواصل اداء شعائر الحج

سمو ولي العهد ولحظة روحانية تنطلق منها الدعوات الصادقة .. والى جواره الامير ماجد

□واس (مزدلفة ـ مكة المكرمة)□

سيقوم صاحب السمو الملكي الامير عبدالله بن عبدالعزيز ولي العهد ونائب رئيس مجلس الوزراء ورئيس الحرس الوطني برمي الجمرات واداء طواف الافاضة وذلك في اول ايام التشريق.

وكان سمو ولي العهد قد وصل بحفظ الله ورعايته الى مزدلفة في طريقه الى منى بعد مغرب امس بعد ان وقف مع جموع الحجيج على صعيد عرفة وادى صلاتي الظهر والعصر قصرا وجمعا في مسجد نمرة.

وقد ادى سمو ولي العهد ومرافقوه صلاتي المغرب والعشاء جمعا وقصرا في مزدلفة اتباعا لسنة النبي صلى الله عليه وسلم حيث غادر سموه ومرافقوه من عرفة بعد زوال غروب شمس امس مع جموع حجاج بيت الله الحرام. من جهة اخرى تلقى سمو ولي العهد اتصالا هاتفيا مساء امس من اخيه صاحب السمو الشيخ حمد بن خليفة آل ثاني امير دولة قطر الذي هنأ سمو ولي العهد بحلول عيد الاضحى المبارك متمنيا للمملكة العربية السعودية حكومة وشعبا موفور الصحة والسعادة.

وقد بادل صاحب السمو الملكي الامير عبدالله بن عبدالعزيز اخاه سمو الشيخ حمد بن خليفة آل ثاني التهنئة بهذه المناسبة المباركة معربا عن تقديره لسموه على مشاعره الطيبة سائلا المولى عز وجل ان يعيده على الامتين العربية والاسلامية باليمن والبركات. كما تلقى سموه اتصالا هاتفيا من صاحب الجلالة الملك عبدالله بن الحسين ملك المملكة الاردنية الهاشمية الذي هنأ سموه بحلول عيد الاضحى المبارك.

من جهة ثانية تلقى سمو ولي العهد عددا من برقيات التهاني من عدد من قادة ورؤساء الدول العربية والاسلامية بمناسبة عيد الاضحى المبارك.

كما بعث سموه عددا من برقيات التهاني بمناسبة عيد الاضحى المبارك لعدد من القادة العرب والمسلمين..

«تفاصيل ص ٣،٢،٤»

ولي العهد يتكفل بطباعة ١٨ اصدارا دينيا

□هاني اللحياني (بعثة عكاظ ـ منى)□

قدم صاحب السمو الملكي الامير عبدالله بن عبدالعزيز ولي العهد ونائب رئيس مجلس الوزراء ورئيس الحرس الوطني تبرعا سخيا بطباعة ١٨ كتابا ورسالة تتناول قضايا الفقه والعقيدة والعبادات على نفقة سموه لتوزيعها على منسوبي الحرس الوطني وضيوف الرحمن

(تفاصيل ص٤)

آل الشيخ في خطبة عرفات :

منافع لا تحصى في طاعة ولاة الامر

□حسين ربيني (الاستماع)□

الامن بكل ممتلكاته واعماره كان محور خطبة عرفات امس حيث اكد فضيلة الشيخ عبدالعزيز آل الشيخ عضو هيئة كبار العلماء ان الامن الحقيقي تتألم المجتمعات التي تحكم شرع الله في حياتها مشيرا الى ان مفهوم الامن له شأن كبير في كتاب الله فقد اسند ليشمل كل شيء بدءا من امن العقيدة الى امن النفس مرورا بامن الغذاء وامن الصحة وامن المال والاعراض وامن العقل. ولفت فضيلته الى ان امن العقيدة يتضح في بيان الغاية من خلق الانسان كما ان امن العقل يتأتى من حجبه عن الافكار الهدامة والآراء المضللة التي وصفها فضيلته بانها من وحي الشيطان كما شدد فضيلته على اهمية طاعة ولاة الامر مؤكدا على ما فيها من المنافع والمصالح التي لا تحصى للشعوب. كما اكد فضيلته على براءة الدين الحنيف من الارهاب واصفا من يقوم به من المنتسبين الى الاسلام بانهم ضعاف ايمان ونفوس والاسلام بريء منهم.

(طالع رأي عكاظ ص٣ تفاصيل ص١٨)

النظام العراقي ضد أي توجه إسلامي .. ولا فائدة للعرب من اصلاحه .. والحكمة السعودية قلبت السحر على الساحر (ص١٥/١٧)

الامير ماجد لـ «عكاظ» : بمتابعة المليك وولي العهد نجاح تصعيد الحجاج الى عرفات ونفرتهم الى مزدلفة ومنى

الحجيج يرمون جمرة العقبة ويؤدون طواف الإفاضة في سكينة وطمأنينة

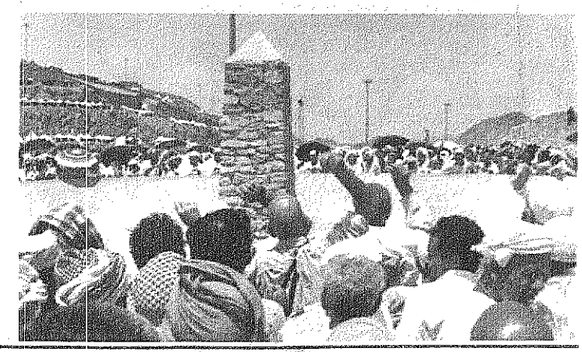

□ خلف الغامدي (مكة المكرمة)محمد دوش– بعثة عكاظ (عرفات – منى)□

بعد ان منّ الله على ضيوف الرحمن بالوقوف بعرفات والمبيت في مزدلفة تدفقت الجموع منذ الصباح الباكر اليوم الى منى لرمي جمرة العقبة واداء طواف الإفاضة وقضاء ايام التشريق بمشعر منى. صاحب السمو الملكي الأمير ماجد بن عبدالعزيز أمير منطقة مكة المكرمة نائب رئيس لجنة الحج العليا ورئيس لجنة الحج المركزية أكد لـ عكاظ، انه بمتابعة خادم الحرمين الشريفين الملك فهد بن عبدالعزيز وصاحب السمو الملكي الأمير عبدالله بن عبدالعزيز ولي العهد ونائب رئيس مجلس الوزراء ورئيس الحرس الوطني تم امس وبنجاح تام تصعيد الحجيج الى مشعر عرفات ونفرتهم منه إلى مزدلفة ثم إلى منى.. وقال سموه: ان المليك وسمو ولي عهده الأمين حفظهما الله تابعا وتابعان لحظة بلحظة كافة الجهود والخدمات المقدمة لضيوف الرحمن ووجها بتسخير كافة الامكانات لتسهيل اكمال مناسك الحج للحجيج. مدير الأمن الفريق أول ركن أحمد بن محمد بلال أكد لـ عكاظ، انسياب الحركة المرورية على جميع المحاور ولم تحدث اي اختناقات كما لم تقع حوادث تذكر وقال: استطيع أن أؤكد ان جميع الحجاج بخير وانهم امضوا فترة وجودهم في مكة المكرمة وفي منى وفي عرفات وعادوا الى منى في احسن حال.. واضاف بان قيادة أمن الحج اعدت خطة متكاملة لحركة السير وتنقل الحجاج بمشعر منى خلال ايام التشريق. وفي مكة المكرمة تكاملت الاستعدادات بمتابعة سمو الأمير ماجد وسمو نائبه الأمير سعود بن عبدالمحسن لاستقبال ضيوف الرحمن الذين يتوافدون منذ الصباح الباكر على الحرم المكي الشريف لأداء صلاة العيد وطواف الإفاضة.

تفاصيل (ص٦)

الحجاج البوسنيون على متن طائرة خاصة أمر بها المليك الى جدة ومنها الى عرفات: تحقق حلمنا بمكرمة صاحب الأيادي البيضاء

(تفاصيل ص٢٦) ـــ تصوير : عوض المالكي

الأفضل

أطلس
ATLAS

١٩٥ ريال

الكمبيوتر المحمول 3400

يحتوي على قاموسين متكاملين ومرتبطين:
A إنجليزي/ عربي وعربي/ إنجليزي يضمان ملايين المفردات، وترجمة دقيقة لكل كلمة تجمع كل الاحتمالات المتوقعة، وهناك الكثير من
E المفردات المتخصصة، طبية، هندسية، علمية تجارية وقانونية.
جمل محادثة تضم كافة الاستخدامات اللغوية لمختلف شئون الحياة
آلة حاسبة عملية تمكنك من اجراء العمليات الحسابية الأساسية
بسهولة. لعبة الكلمات التي تساعد على زيادة الثروة اللغوية للمستخدم

منطق للكمبيوتر والاتصالات المحدودة
Mantech Computers & Telecommunications Ltd.

الفروع: الخبر: مركز الشعلة ت: 8986576 مركز الراشد 8953208 الدمام: مركز الدانة ت: 8346585 الواحة ت: 8269145
الرياض: مركز الشعلة ت: 4781716 جدة: مركز المساعدية ت: 6608672
المنطقة الغربية: ١ ـ مكتبة مرزا 8002440033 ـ مكتبات تهامة 6603125 ـ 6711030 ـ مكتبة المأمون 6446614 ـ مكتبة المكتبة 6713343 ـ مكتبة جرير 6732727 ـ العالمية صفر 6692084
مكة المكرمة: ١ ـ مكتبات مرزا 5749915 ـ 5587235 المدينة المنورة: ١ ـ مركز عادل عسيري التجاري 8231497
الطائف: ١ ـ المكتبة العربية 7360400 ـ مكتبة الصيف 7368840 ـ مكتبة ادار السعودي 7327642
ينبع: ١ ـ مؤسسة الحمراني التجارية 3224407 ـ مؤسسة العطاس التجارية 3961622 أبها: ١ ـ مكتبة 2248504
خميس مشيط: ١ ـ بن حصوصة للكمبيوتر 2232178 بلجرشي: ١ ـ مكتبة المنيل 7221048 تبوك: ١ ـ مكتبة النجمة 4232667
المركز الرئيسي: ص.ب 257 الدمام 31411 ت: 8342989 فاكس: 8345722

الخبراء الاوروبيون يتساءلون : ضربات الناتو.. كوسوفو ام اطلسية العالم؟

□حسين عون (فيينا)
عيسى الايوبي (باريس)□

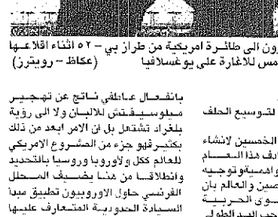

بريطانيون ينظرون الى طائرة امريكية من طراز بي ـ ٥٢ اثناء اقلاعها من قاعدة فيارفورد امس للاغارة على يوغسلافيا (عكاظ ـ رويترز)

دخلت الحملة الاطلسية ضد يوغسلافيا اليوم يومها الرابع دون ان تؤدي الى زحزحة «موقف الرئيس الصربي سلوبودان ميلوسيفتش الرافض للقبول بخطة احلال السلام في كوسوفو ولا حتى الى وقف او التقليل من خطر الهجمات الصربية المستمرة ضد البان كوسوفو، رغم شراسة الضربات الجوية وضخامة خسائرها في الجانب الصربي. ومع استمرار هذه العملية رغم عدم اخذ موافقة مجلس الامن الدولي تتكثف علامات الاستفهام والاسئلة التي يطرحها الخبراء الاستراتيجيون والمحللون السياسيون حول اهداف هذه الضربة وابعادها وانعكاساتها ومضاعفاتها على الأمن الاوروبي ومستقبل الاستقرار في البلقان وفي العالم ايضا خصوصا ان هذه العمليات تكتسب بحدا دوليا بشن بنشوب حرب عالمية ثالثة. الدكتور اكرم نصرت فيلاجنيش الخبير الالماني يشؤون البلقان قال لـ عكاظ، ان الهدف المعلن للناتو هو وقف حرب التطهير العرقي وعمليات الابادة الجماعية واحتواء النزاع في كوسوفو ومنع تفجر صراعات اعنف واوسع واضاف ان قيادة الناتو في عملياتها هذه تحرص على تأكيد حجم الثقل العسكري الرادع لديها وانها من خلال مايلي:

١ـ اثبات وجود كعامل استراتيجي في تعزيز الامن والاستقرار في اوروبا.

٢ـ تأكيد الاتجاه لتوسيع الحلف شرقا.

٣ـ اعطاء الذكرى الخمسين لانشاء الحلف الذي يصادف هذا العام مايستحقه من زخم واحساس وتوجيه رسالة الى روسيا والصين والعالم بان الحلف مازال يمثل القوى الحربية الاعظم والاقوى وصاحب اليد الطولى في حماية الامن والسلم العالميين. اما نظرية اخرى ومفهوم اخر للسيادة وهي سيادة المصالح الاقتصادية والسياسية الى الغاء مفهوم الحدود بانفصال عمالقة ناتج عن تهجير ميلوسيفتش للالبان ولا الى رؤية بلغراد تشتغل بل ان الامر ابعد من ذلك بكثير فهو جزء من الصورة الامريكي للعالم ككل واوروبا وروسيا بالتحديد وانطلاقا من هذا يضيف المحلل الفرنسي حاول الاوروبيون تطبيق مبدأ السيادة المحدودة المتعارف عليها دوليا فيما انتقلت الولايات المتحدة الى نظرية اخرى ومفهوم اخر للسيادة وهي سيادة المصالح الاقتصادية والسياسية الى الغاء مفهوم الحدود

تحليل اقتصادي

يكتبه اليوم: جمال امين

ارتفاع اسعار النفط جدية والتزام

الارتفاع الذي تشهده اسعار النفط في الاسواق العالمية حاليا والذي يعكسه بلوغ برميل النفط من خام غرب تكساس سعر ١٥،٥٠ دولارا وتجاوز برميل خام برنت القياسي العالمي في بورصة لندن امس جاء لبعدد التأكيد على مجموعة من الحقائق هي: اولا: ان اسواق النفط قد استعدت للخطوة الفعالة والجادة التي اتخذتها منظمة الدول المصدرة للنفط (اوبك) منتصف الاسبوع الماضي باتفاق الدول الاعضاء بها على تخفيض انتاجها بنحو ١،٧ مليون برميل يوميا بموجب اعلان لاهاي، الذي يقضي بان يخفض المنتجون انتاجهم بنحو ٢،١ مليون برميل يوميا منها ١٠٠ الف برميل من المنتجين من خارج المنظمة. فالاتفاق الذي يستهدف تخفيض المعروض العالمي من النفط بنحو ٢،١ مليون برميل يوميا يؤدي الى تخليص الاسواق تدريجيا من المخزونات التراكمية الزائدة عن حاجة السوق والتي كانت تقدر بنحو ٥٠٠ مليون برميل. وهذا يعني ان الاتفاق في ضوء هذا التخفيض سيعيد السوق لحالة التوازن والاستقرار وبالتالي سيدفع الاسعار الى الارتفاع التدريجي. ثانيا: ان الاستجابة السريعة من جانب الاسواق للاتفاق تعكس بجلاء ووضوح الجدية والالتزام من جانب المنتجين لاعادة السوق الى حالة التوازن والاستقرار. ثالثا: ان التعاون الذي ابداه المنتجون من خارج اوبك مثل المكسيك التي قررت خفض ١٢٥ الف برميل يوميا وروسيا التي قررت خفض انتاجها بنحو ١٠٠ الف برميل والنرويج التي قررت تخفيض انتاجها بكمية مماثلة اضافة لسلطنة عمان يعكس الرغبة الجماعية من المنتجين في انقاذ الاسعار بعد ان اقتوى الجميع بنار التراجع الحاد في اسعار هذه السلعة الاستراتيجية طوال العام الماضي والذي حمل ميزانيات كثير من الدول المنتجة بعجوزات زادت نسبتها عن ١٥٪ وذلك نتيجة تراجع ايراداتها من صادراتها النفطية في اعقاب التراجع الكبير في الاسعار الذي تجاوز ٣٤٪ خلال ١٩٩٨م. وهذه الرغبة الجماعية تؤكد حرص الجميع على انجاح اتفاق اوبك وتهيئة الاجواء ليؤتي ثماره لتعديد تصحيح مسار الاسعار تصاعديا بعد الهبوط الكبير الذي منيت به العام الماضي في اعقاب الازمة الآسيوية وتراجع الطلب على النفط. رابعا: ان الارتفاع الذي حققته الاسعار خلال الايام القليلة الماضية التي اعقبت اتفاق لاهاي واوبك للتدبر جاءا بجهود خبيرة بذلتها المملكة باعتبارها اكبر منتج ومصدر مطلق اشعر احتياطات للنفط في العالم والذي يزيد عن ٢ مليار برميل خلال شهر يؤكد ان الاسعار ستصبح في مصير تها الحقيقية وان فائدة واسعة امامها تصل مستوى ١٨ ـ ٢٠ دولارا للبرميل خلال الشهور القليلة القادمة. وهذا ما كنا قد اشرنا اليه وتوقعناه في «عكاظ» في عدد ١٤١٩/١١/٢٥هـ