بسم الله الرحمن الرحيم

# عكاظ
OKAZ
جريدة كل الوطن

مدير عام المؤسسة ورئيس التحرير : هاشم عبده هاشم

DU.ALQEADAH -30 - 1419 H -MARCH 18. THURSDAY 1999 G- NO 11891

السنة الاربعون ـ العدد ١١٨٩١ الخميس غرة ذي القعدة ١٤١٩هـ الموافق ١٨ مارس ١٩٩٩م

«٢٨» صفحة □ «الثمن ريالان»

دخانات الجزيرة
جودة وجمال
الوان فاتنة على مر الزمان
خمس مشيطة : ٢٢١١١١٠ (عشر خطوط) الفاكس : ٢٢٢٣٩٢٠ / ٢٢٢٣٩٢٣

جهاز طاسبه الـ جي بي سي ورکس!
LG
DOWork
celeron
intel inside
جاك الياسه
للالكترونيات

## تبرع بـ «٥٨» مليونا لمستشفى الملك فيصل التخصصي

# خادم الحرمين الشريفين يشكر الرشيد

□واس (الرياض)□

وجه خادم الحرمين الشريفين الملك فهد بن عبدالعزيز آل سعود - حفظه الله - شكره لمعالي وزير المعارف ورئيس جمعية الثقافة العربية السعودية الدكتور محمد احمد الرشيد وامناء الصناديق في الجمعيات الثقافية العربية على ما عبروا عنه من مشاعر طيبة وتهان صادقة بمناسبة مرور مائة عام على تاسيس المملكة. جاء ذلك في برقية شكر جوابية من الملك المفدى لمعالي الدكتور الرشيد.

من جهة ثانية تبرع خادم الحرمين الشريفين بمبلغ ٥٨ مليون ريال لتوفير كافة احتياجات قسم العلاج الاشعاعي لمرضى الأورام ومعامل وحدة الفسترة القلبية ووحدة العناية المركزة بمستشفى الملك فيصل التخصصي ومركز الابحاث وفق احدث ما وصلت اليه التكنولوجيا المتقدمة.

(تفاصيل ص٣)

## سمو استقبل الأمراء والوزراء وكبار المسؤولين

# ولي العهد يتسلم رسالتين من طه وكرينشين

□واس (جدة)□

تسلم صاحب السمو الملكي الأمير عبدالله بن عبدالعزيز - ولي العهد ونائب رئيس مجلس الوزراء ورئيس الحرس الوطني رسالة من النائب الأول للرئيس السوداني علي عثمان طه قام بتسليمها السفير السوداني لدى المملكة بعد شرف امس الثلاثاء استقبال سموه له في مكاتبه بالديوان الملكي بقصر السلام. كما تسلم سموه رسالة من رئيس الوزراء الكندي جون كريتشين قام بتسليمها السفير الكندي لدى المملكة دانيال ادوارد. ويوضح خلال استقبال سموه له. من ناحية اخرى استقبل سمو ولي العهد امس اصحاب السمو الملكي الأمراء والمعالي الوزراء وكبار المسؤولين وقادة وضباط الحرس الملكي في المنطقة الغربية الذين قدموا للسلام على سموه وتهنئته بسلامة الوصول.

تفاصيل (ص٣)

عبدالمجيد يشكر سموه على دعمه لمعهد العالم العربي بباريس ص ١

## سمو الأمير سلطان ينقل تهاني المليك وولي العهد لمنسوبي قوات «الجنوبية»

□عبدالله العريفج (الرياض)□

ينقل صاحب السمو الملكي الأمير سلطان بن عبدالعزيز النائب الثاني لرئيس مجلس الوزراء ووزير الدفاع والطيران والمفتش العام تحيات وتهاني خادم الحرمين الشريفين وسمو ولي عهده الأمين الى قادة وضباط ومنسوبي القطاعات العسكرية الجنوبية بعيد الأضحى المبارك ويقوم سمو الأمير سلطان بجولة تفقدية للقطاعات العسكرية بالمنطقة تشمل قيادة قوة شرورة وقيادة قوة نجران وقيادة المنطقة الجنوبية العسكرية

تفاصيل (ص٤)

## نيابة عن المليك

# الأمير ماجد يتشرف بغسل الكعبة

□ خلف الغامدي - عبدالله الزهراني - هاني اللحياني (مكة المكرمة)□

نيابة عن خادم الحرمين الشريفين الملك فهد بن عبدالعزيز يتشرف صاحب السمو الملكي الأمير ماجد بن عبدالعزيز امير منطقة مكة المكرمة بغسل الكعبة اليوم وجدا على العادة السنوية التي انتهجتها قيادة المملكة منذ تاسيسها على يد الملك عبدالعزيز - حتى عودنا الحاضر امتثالا لأمر الله تعالى والاقتداء بالمصطفى صلى الله عليه وسلم وحرصا منها على تطهير بيت الله الحرام وصيانته ونظافته. وقال صاحب السمو الملكي الأمير فيصل بن تأمر بن عبدالعزيز وكيل امارة منطقة مكة المكرمة للشؤون الأمنية لـ«عكاظ»: انها مناسبة اسلامية غالية علينا تستشعر فيها عزة ديننا الاسلامي واعتز بغسل الكعبة وليس آخر على عظيم الرعاية التي يوليها القيادة ممثلة في خادم الحرمين الشريفين الملك فهد بن عبدالعزيز وسمو ولي العهد وسمو النائب الثاني للمقدسات الإسلامية. ويقوم سمو الأمير ماجد وزملاؤه بغسل الكعبة المشرفة من الداخل بماء زمزم المخلوط بماء الورد.

تفاصيل (ص٩ و٣)

## هيئة كبار العلماء : الاسلام بريء من التكفير والتفجير والتمرد على ولاة الامور واشاعة الفوضى

# سفك الدماء وتفجير المساكن والمركبات والمرافق العامة وتخريب المنشآت.. عمل اجرامي

□طالب بن محفوظ - بندر الطيفي سعيد النغيمش (جدة)، هاني اللحياني (مكة المكرمة)، صالح عبدالفتاح (القاهرة)، حافظ البكاري (صنعاء)، واس (الرياض) - واس (الرياض)□

أعلن مجلس هيئة كبار العلماء ان الإسلام بريء من معطف التكفير الخاطئ مؤكدا ان ما يجري في بعض البلدان من سفك للدماء البريئة وتفجير للمساكن والمركبات والمرافق العامة والخاصة وتخريب للمنشآت هو عمل اجرامي والاسلام برئ منه وذلك كل مسلم يؤمن بالله واليوم الآخر. واوضح المجلس في بيان اصدره ان من يقوم بمثل هذه الاعمال من التفجير والتخريب يحجة التكفير انما هو تصرف من صاحب فكر منحرف وعقيدة ضالة فهو يحمل اثمه وجرمه فلا يحتسب عمله على الإسلام ولا على المسلمين المهتدين بهدي الإسلام المعتصمين بالكتاب والسنة المستمسكين بحبل الله المتين وانما هو محض افساد واجرام وتأباه الشريعة والفطرة. واضاف البيان: ولهذا جاءت نصوص الشريعة قاطعة وتحريمه صارخة من مصادمة الله وقال البيان: واذا كان التكفير في ولاة الامور كما اشد انما يترتب عليه من التمرد عليهم واشاعة الفوضى وسفك الدماء وفساد العباد والبلاد. واضاف: لهذا منع الرسول صلى الله عليه وسلم منابذة ولاة الامور لمثل ذلك الا ان تروا كفرا بواحا عندكم فيه من الله برهان، فأطلق قوله: الا ان تروا، انه لا يكفي مجرد الظن والاشاعة. وأفاد قوله «كفرا» انه لا يكفي الفسوق ولو كبر كالظلم وشرب الخمر ولعب القمار والاستئثار المحرم. وأفاد قوله «برهانا» انه لايكفي الظن الذي ليس ببواح اي صريح ظاهر. وافاد قوله «عندكم فيه من الله برهان» انه لا بد من دليل صريح بحيث يكون صحيح الثبوت صريح الدلالة فلا يكفي الدليل ضعيف السند ولا غامض الدلالة.. وافاد قوله «من الله» انه لا عبرة بقول أحد من العلماء مهما بلغت منزلته في العلم والامانة اذا لم يكن لقوله دليل صريح صحيح من كتاب الله او سنة رسوله صلى الله عليه وسلم. واوضح بيان مجلس هيئة كبار العلماء ان التكفير حكم شرعي مرده الى الله ورسوله فمما ان التحليل والتحريم والايجاب الى الله ورسوله فكذلك التكفير وليس كل ما وصف بالكفر من قبول او فعل يكون كفرا اكبر مخرجا عن الملة. وقال البيان: ولما كان حكم التكفير الى الله ورسوله لم يجز ان نكفر الا من دل الكتاب والسنة على كفره دلالة واضحة قلا يكفي في ذلك مجرد الشبهة والظن مما يترتب على ذلك من الاحكام الخطيرة.. وانما كانت الحدود تدرأ بالشبهات مع ان ما يترتب عليها اقل مما يترتب على التكفير فالتكفير أولى ان يدرأ بالشبهات وذلك حذر النبي صلى الله عليه وسلم من الحكم بالتكفير على شخص ليس بكافر. واضاف البيان: ان ما نجم عن هذا الاعتقاد الخاطئ من استباحة الدماء وانتهاك الاعراض وسلب الاموال الخاصة والعامة وتفجير المساكن والمركبات وتخريب المنشآت هي وافعالها اعمال محرمة شرعا باجماع المسلمين لما في ذلك من هتك لحرمة الانفس المعصومة والاموال وحرمات الامن والاستقرار وحياة الناس الامنين المطمئنين في مساكنهم ومعايشهم وقدومهم ورواحهم ومثل للمصالح العامة التي لا غنى للناس في حياتهم عنها.

الى ذلك استطلعت «عكاظ» عبر مكاتبها الداخلية والخارجية آراء عدد من العلماء والمفكرين فاكدوا على ان الإسلام دين المحبة ودين الرحمة واشار كل من معالي الدكتور محمد عبده يماني ومعالي الدكتور صدقي عزالدين وزير الدولة وعضو مجلس الوزراء ومعالي الامين العام لرابطة العالم الإسلامي الدكتور عبدالله صالح العبيد وسماحة الشيخ علي بن عديش اليحيوي عضو مجلس الشورى وفضيلة الشيخ سيد طنطاوي شيخ الازهر وفضيلة الشيخ نصر فريد واصل مفتي مصر وفضيلة الشيخ احمد الشامي وزير الاوقاف والارشاد اليمني السابق وعضو جمعية علماء اليمن الى ان الإسلام بريء من اعمال الارهاب والتفجير وترويع الآمنين.

«طالع رأي عكاظ ص٣ وتفاصيل ص٢»

## بأمر الأمير سلمان:

# ٧,٦ ملايين لمنظمة التحرير الفلسطينية

□عبدالله العريفج (الرياض)□

بأمر من صاحب السمو الملكي الأمير سلمان بن عبدالعزيز -أمير منطقة الرياض

رئيس اللجنة الشعبية لمساعدة مجاهدي فلسطين تم امس تحويل مبلغ ٧٦٤٣٩٢ ريال من إيرادات اللجنة الى منظمة التحرير الفلسطينية. ثمن مدير عام مكاتب اللجنة عبدالرحيم جاموس مواقف المملكة الداعمة لكفاح الشعب الفلسطيني.. وقال لـ عكاظ: ان هذه المواقف ثابتة وأصيلة.

تفاصيل (ص٥)

## وزراء الخارجية العرب يختتمون اجتماعاتهم اليوم

# اتجاه لبيان متوازن واشادة بمساعي المملكة لحل «لوكربي»

□صالح عبدالفتاح - محمد فكري (القاهرة)□

يختتم اصحاب السمو والمعالي وزراء خارجية الدول العربية اليوم اجتماعات الحادية عشرة بعد المئة ببيان ختامي قالت مصادر في الجامعة العربية لـ«عكاظ» انه سيكون متوازنا ويحوط عن التشنج والتصعيد. وأكدت المصادر نفسها على ان الاتجاه العام في هذا البيان سيركز على تبدد كل الخلافات العربية العربية والعمل على احتوائها بهدف تهيئة الاجواء لمزيد من الاتصالات والمشاورات والتركيز على كل ما يهم الدول العربية وذلك لمواجهة التحديات الخطيرة التي تحيط بالأمة عامة والقضية خاصة. على مشروع البيان الختامي الذي سيصدر اليوم يتضمن اشادة بالمساعي الحميدة التي تبذلها المملكة العربية السعودية في حل ازمة لوكربي مؤكدا تضامن الدول العربية مع ليبيا في موقفها من معالجة هذه الأزمة ويتضمن ايضا ادانة شديدة للممارسات الاسرائيلية ولمسلسل تجاهل عملية السلام اضافة الى تاكيد سيادة دوله الامارات العربية المتحدة على الجزر الثلاث. هذا وقد تاخرت امس الجلسة الافتتاحية للدورة ١١١ لمجلس الجامعة ١٠ دقيقة عن موعدها المحدد بذلك خلافا الامانة للجامعة جنوحا طفيفا لتشريب بين مواقف الأطراف المختلفة بشان الطلب العراقي ادراج قضية الحظر الجوي الإعمال. وقام الامين العام المساعد للجامعة للشؤون العربية السفير احمد بن حلي باتصالات مكوكية شملت صاحب السمو الملكي الأمير سعود الفيصل وزير الخارجية وعبدالعزيز الدخيل وزير الدولة الكويتي للشؤون مجلس الوزراء وسعيد الصحاف وزير الخارجية العراقي الا ان هذه الاتصالات لم تسفر عن شيء فيما يبدو مما دعا الى عقد اجتماع ثنائي بين الدخيل

الامير سعود الفيصل وعمرو موسى لدى دخولهما قاعة الاجتماع عكاظ - أ.ف. ب

وزير الخارجية السوري فاروق الشرع وكمال الرئيس المصري حسني مبارك قد استقبل صباح امس سمو الأمير سعود الفيصل.

«عكاظ تنشر مشروع البيان الختامي ص١٦»

## في تقرير بثه رويترز:

# المملكة تنتهج سياسة نفطية اكثر مرونة ونفعا

□رويترز (دبي)□

تنتهج المملكة العربية السعودية سياسة نفطية اكثر مرونة ونفعا هذا ما يؤكده المحللون المستقلون في اسواق النفط الدولية الذين يرون ان اتفاق خفض الانتاج النفطي الذي تم التوصل اليه الاسبوع الماضي في لاهاي يهولندا والذي يتم بموجبه خفض العروض النفطي بالاسواق بما يزيد عن مليوني برميل يوميا لهو دليل على سياسة نفطية اكثر مرونة.

# جدة تستقبل ١١٠ حجاج عراقيين جدد

□وكالات (جدة)□

وصل إلى مطار الملك عبدالعزيز الدولي بجدة يوم أمس ١١٠ حجاج عراقيين وذلك لأداء مناسك الحج هذا العام.

وتعتبر هذه المجموعة هي الثانية التي تصل إلى مطار جدة خلال اليومين الماضيين لأداء الفريضة.

« طالع ص٤ »

حجاج عراقيون يؤدّون الصلاة في مطار الرشيد العسكري ، قبل توجههم امس الى الاراضي المقدسة. (عكاظ - أ.ف.ب)

## الرياض

## توهجات أهلاوية هلالية جيدة في الطائرة ، ص٢٢

## مسؤول إريتري لهاشم الجحدلي (هاتفيا) : تصوروا : مقبرة أخرى للأثيوبيين

# ٣ شروط نسفت المبادرة الأفريقية

على تحولت «تصوروا» الى مقبرة أخرى للأثيوبيين بعد «بادمي»؟

هذا هو السؤال الذي طرحته «عكاظ» في اتصالها الهاتفي بالدكتور احمد حسن دحلي مدير مركز الدراسات الاستراتيجية الإريترية سماء امس. حيث أكد ذلك قائلا: إن القيادة الأثيوبية لم تردع عن الدرس الذي تلقته لها قوات الدفاع الإريتري وبنات مساء الأحد الماضي مغامرة أخرى على جبهة تصورو. حيث كانت قوات الدفاع الإريتري في قمة استعداداتها. فتصدت لأربع فرق اثيوبية بلغ عدد جنودها حوالي ١٨ الف جندي. وابادت منها الأولى اضافة الى تدمير ٢٧ دبابة وطائرة سبخ ٢٢ والاستيلاء على ٢ دبابات واشتهد يوم الثلاثاء. وبوضعه الشيعة للاثيوبيين دون ان يحققوا ما صمّدوه في الجولة الأولى حيث سيطروا على بادمي بعد انسحابها وعن مصير الطيار وموقع سقوط الطائرة وامانا لم يتسن للاعلاميين رؤيتها اثناء الجولة التي قاموا بها يوم أمس؟ قال د.دحلي مصير الطيار مازال مجهولا بعد ان قفز من طائرته التي سقطت على الصعيد في البحر. فاعتقد المقاومة الأثيوبية وقتلته ثم يتسن لنا ايضا الاعلاميين لها. وعن عدد القتلى الأثيوبيين الذين ذكر ان المقاومة. وهل قتل د.دحلي ان عدد جنود اريتريا (اليكسي) وأن ٣٠٠ قتيل في المكان الذي ذكرت إليه. ولفته لم يرد الأرقام الذين قتلوا على امتداد الجبهة. ولكنكم ستشرون مساء اليوم (امس) الصور التي ستبث تليفزيونيا لحصاد المعركة بعد ان سمح الجانب الإريتري للاعلاميين بالذهاب لها. بعدد ان حصد كل القوات الأثيوبية فيها

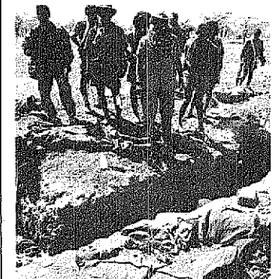

جنود اريتريون يقفون بين مجموعة من جثث الجنود الأثيوبيين (عكاظ - رويترز)

وعن مستجدات الأحداث وحصر الخسارة الأفريقية؟ قال الدكتور دحلي صارت الكرة الآن في ملعب منظمة الوحدة الأفريقية فبعد ان اندحرت كل من اريتريا واثيوبيا هو أقترحت «تلاعب الحكومة الأثيوبية بثلاثة شروط جديدة ذكرت ثلاثة منها وأحد عشر. وهذه الشروط الثلاثة هي:

١- انسحاب القوات الإريترية الثوري والأصرف من الأراضي الأثيوبية التي سيطرت عليها منذ مايو ١٩٩٨م.

٢- قبول اريتريا بعودة الإدارة المدنية الأثيوبية في هذه المناطق.

٣- تحمل اريتريا مسؤولية الخسائر في الأرواح والأزمات الإنسانية والدمار الذي حل بالمقاتلات بسبب الحرب.

وقد رفضت وزارة الشؤون الخارجية الإريترية على هذه الشروط بتصريح صحفي جاء فيه:

أ- ما هي دافعة تلك الأراضي الأثيوبية التي تطالب بها حكومة ايبس أبابا؟

ب- لن يجوز قبول مسألة الإدارة خارج سياق السيادة؟

جـ- لم تسحلو ولم تطالب اريتريا باي قطعة أرض اثيوبية وعليه فلا يمكن ان يطالب منها الانسحاب من اراض لم تسحلو عليها ولم تطالب بها.

د- إذا كانت مناك ثمة جهة تسحلل عواقب الحرب فهي الحكومة الأثيوبية وحدها لأنها هي التي اشعلت الحرب وذلك إذا كانت توجح فيراتها حتى بعد قبول اريتريا بالمبادرة. واختتم الدكتور دحلي تصريحه قائلا: إن هذا الموقف الأثيوبي الجديد مرفوض جملة ونفصيلا من الدرك الإريتري وانه يتسلط مبادرة منظمة الوحدة الأفريقية التي لقيت دعم مجلس الأمن والامم المتحددة ودول الاتحاد الأوروبي. وكل الدول الكبرى. فلا مناص إن لم يأخذ المجتمع الدولي القرار الرفع لتجاه النظام الأثيوبي وبجعله في موقع العزل. واجباره على عدم الإصرار في أحلام بالمزيد من الحرب.

الحلو ... على رأسه طاووس!
ألوان جديدة

نعم ... هكذا توصف الجميلات بفرحة ألوان الطاووس وكبريائه وكذلك مع العدسات اللاصقة أوبتيما الملونة ستظهرين بقمة جمالك ... إختاري من ١٠ ألوان.

مجاناً
زوج عدسات ملونة
تجميلية أو طبية
إشتري زوج من عدسات اوبتيما الملونة بـ ٣٥٠ ريال وأحصلي على الاخر مجاناً
تضمنها شركة بوش أند لومب الأمريكية الرائدة عالميا للعناية بالنظر
BAUSCH & LOMB
بالإضافة إلى فرصة ربح
طقم ذهب
قيمته ٥,٠٠٠ ريال أو إحدى ١٠٠ هدية قيمة أخرى
فقط أملئي هذه القسيمة وضعيها في إحدى محلات النظارات الكبرى بالمملكة العربية السعودية
الإسم : ..... العمر :
هاتف : الجنسية :
سيتم السحب على القسائم في ١٣ ذوالحجة ١٤١٩هـ الموافق ٣٠ مارس ١٩٩٩م