سموه تلقى رسالة من خاتمي وهنأ الملك الحسن

سمو ولي العهد يستقبل رؤساء الغرف التجارية وجموعا من المواطنين

سمو ولي العهد يستقبل رؤساء الغرف التجارية

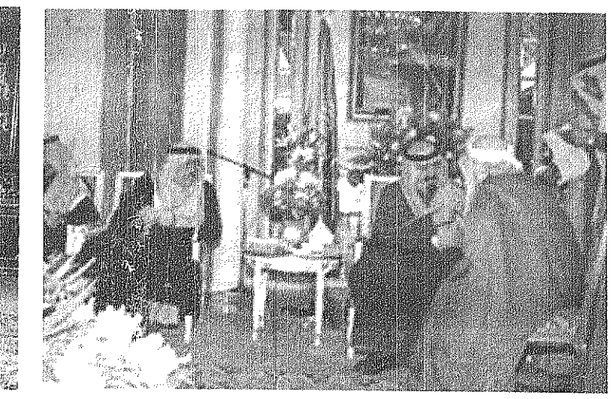

سمو ولي العهد يستقبل جموعا من المواطنين

□واس (الرياض)□

استقبل صاحب السمو الملكي الامير عبدالله بن عبدالعزيز ولي العهد نائب رئيس مجلس الوزراء ورئيس الحرس الوطني في مكتب سموه بالديوان الملكي بقصر اليمامة امس رؤساء الغرف التجارية بالمملكة وهم:

رئيس مجلس الغرف التجارية الصناعية السعودية رئيس الغرفة التجارية الصناعية بالمنطقة الشرقية خالد العبدالله الزامل ورئيس الغرفة التجارية الصناعية بالرياض عبدالرحمن بن علي الجريسي ونائب رئيس الغرفة التجارية الصناعية بجدة عبدالله احمد زينل ونائب رئيس مجلس الغرف التجارية الصناعية السعودية رئيس الغرفة التجارية الصناعية في ابها عبدالله بن سعيد ابوملحة والامين العام لمجلس الغرف التجارية الصناعية السعودية المهندس اسامة محمد كردي الذين قدموا للسلام على سمو ولي العهد ونقلوا شكرهم وتقديرهم نيابة عن اعضاء مجالس الغرف التجارية الصناعية في المملكة على موافقة سمو ولي العهد على رعاية مؤتمر رجال الاعمال السعوديين الخامس الذي سيعقد هذا العام. وحضر الاستقبال صاحب السمو الملكي الامير عبدالعزيز بن عبدالله بن عبدالعزيز المستشار في ديوان سمو ولي العهد ومعالي وزير المالية والاقتصاد الوطني الدكتور ابراهيم العساف ومعالي المستشار في ديوان سمو ولي العهد عبدالمحسن بن عبدالعزيز.

من جهة ثانية تلقى صاحب السمو الملكي الامير عبدالله بن عبدالعزيز ولي العهد ونائب رئيس مجلس الوزراء ورئيس الحرس الوطني رسالة من فخامة الرئيس محمد خاتمي رئيس الجمهورية الاسلامية الايرانية. وقام بنقل الرسالة معالي وزير الخارجية في ايران كمال خرازي وذلك خلال استقبال سمو ولي العهد له في مكتبه في الديوان الملكي بقصر اليمامة امس.

كما نقل خرازي تحيات وتقدير قائد الثورة علي خامنئي وفخامة الرئيس محمد خاتمي وفخامة رئيس تشخيص مصلحة النظام في ايران هاشمي رفسنجاني لصاحب السمو الملكي الامير عبدالله بن عبدالعزيز.

وحضر الاستقبال صاحب السمو الملكي الامير سعود الفيصل وزير الخارجية وصاحب السمو الملكي الامير عبدالعزيز بن عبدالله بن عبدالعزيز المستشار في ديوان سمو ولي العهد ومعالي وزير البترول والثروة المعدنية المهندس علي النعيمي ومعالي المستشار في ديوان سمو ولي العهد عبدالمحسن بن عبدالعزيز التويجري وسفير ايران لدى المملكة محمد رضا نوري. كما بعث صاحب السمو الملكي الامير عبدالله بن عبدالعزيز كل سعود ولي العهد نائب رئيس مجلس الوزراء ورئيس الحرس الوطني برقية تهنئة الى صاحب الجلالة الملك الحسن الثاني ملك المملكة المغربية بمناسبة ذكرى اليوم الوطني للمملكة المغربية الشقيقة. واعرب سمو ولي العهد حفظه الله باسم شعب وحكومة المملكة العربية السعودية وباسمه شخصيا عن ابلغ التهاني الودية واصدق التمنيات الاخوية بدوام الصحة والسعادة لجلالته ولشعب المغرب الشقيق التقدم المستمر والازدهار الدائم. ونوه سموه بالعلاقات المتميزة والاواصر الاخوية الحميمة بين قادة وشعبي المملكة العربية السعودية والمملكة المغربية الشقيقة مشيدا سموه بما حققته العلاقة المغربية الشقيقة من انجازات وما اتحقق لها من تقدم كبير تحت قيادة جلالته الحكيمة كما استقبل صاحب السمو الملكي الامير عبدالله بن عبدالعزيز ولي العهد ونائب رئيس الوزراء ورئيس الحرس الوطني في قصر سمو بالرياض مساء امس جموعا من المواطنين الذين قدموا للسلام على سموه وفي بداية الاستقبال تليت آيات من القرآن الكريم مع شرحها مما اضفى على هذا الاستقبال جوا من الروحانية حيث عم الحضور مشاعر الطمأنينة والاستبشار بآيات الذكر الحكيم وتفسيرها. وحضر الاستقبال صاحب السمو الملكي الامير فيصل بن سعود بن عبدالعزيز ومعالي العمشان في الديوان الملكي ناصر الشثري وعدد من المسئولين. وقد تناول الجميع طعام العشاء على مائدة سمو ولي العهد.

وفد طبي سعودي يتوجه الى السودان

□عطا الله المرواني (تبوك)□

بناء على موافقة صاحب السمو الملكي الامير سلطان بن عبدالعزيز النائب الثاني لرئيس مجلس الوزراء ووزير الدفاع والطيران والمفتش العام يتوجه وفد طبي سعودي من برنامج مستشفيات القوات المسلحة بالشمالية الغربية خلال الشهر الجاري بزيارة للسودان بهدف ادخال تقنية جراحة المناظير في مستشفى ابن سينا.

العقيد فهد محمد النفجان مدير البرنامج اوضح ذلك مشيرا الى ان الموافقة الكريمة تأتي بناء على طلب من وزارة الصحة السودانية للاستفادة من تجربة البرنامج في مجال جراحة المناظير لما حققه البرنامج من شهرة واسعة وقيامه بتدريب اكثر من ٣٠٠ طبيب من داخل المملكة والدول المجاورة منذ بدئه في العام ١٤١١هـ.

واضاف النفجان ان للبرنامج تجربة في ادخال هذه التقنية العام الماضي بكلية الطب بجامعة الجزيرة.

يذكر ان الوفد برئاسة البروفيسور زين الشريف المدير الطبي ورئيس قسم الجراحة في البرنامج وعضوية الدكتور محجوب زكريا شحاتة اخصائي الجراحة والمسالك البولية وفني العمليات عبدالرحمن طائفي الشهري.

أنواط عسكرية لضباط بحرس الحدود بمنطقة مكة المكرمة

□عبدالله الصقير (جدة)□

صاحب السمو الملكي الامير نايف بن عبدالعزيز وزير الداخلية اصدر قرارا بمنح ١٧٠ ضابطا بقيادة حرس الحدود بمنطقة مكة المكرمة انواطا عسكرية تقديرا لجهودهم وتفانيهم في خدمة الوطن الغالي.

العقيد محمد ابو شوشه رئيس الشؤون العامة بقيادة حرس الحدود بالمنطقة اوضح لـ«عكاظ» ان نوط الامن منح لكل من العميد ثنيان بن مناحي البقمي العميد عبدالرحمن بن محمد صالح الشهري، العميد محمد بن مصطفى الحضيني، العميد حميد بن عبيد عايد السناداي، العميد عبدالله بن معيوض مزيد الجهني، العقيد فؤاد بن عبدالكريم الغانمي، العقيد بحري ركن عبدالحميد بن حمدان الحوراني، العقيد عبدالله بن عبدالهادي القحطاني، الرائد عبدالرحمن بن واصل الحازمي. ونوط الانقاذ لكل من العميد احمد بن فرج بخيت الزهراني، والرائد بحري محمد بن علي بابيضان. ونوط الادارة العسكرية للعقيد علي بن سالم احمد شكر. ونوط المعلم لكل من الرائد عبدالله بن سعيد محمد الغامدي، والنقيب مهندس محمد بن عبدالله سعيد عسيري، والملازم اول مهندس احمد بن علي مسعود الحويطي. ونوط الاتقان للرائد محمد بن احمد حسن الغامدي.

الضباط المشمولون بالانواط اعربوا عن شكرهم وامتنانهم لصاحب السمو الملكي الامير نايف بن عبدالعزيز وزير الداخلية وسمو نائبه على هذه الثقة واكدوا انها حافز لمزيد من العطاء والجهود لخدمة الوطن الغالي، واشاروا الى ان هذه الانواط تجسد اهتمام المسئولين بمكافأة رجال الامن وتشجيعهم للمضي قدما في خدمة الوطن والمواطن. ونوهوا بمتابعة مدير عام حرس الحدود الفريق ركن طلال بن محسن عنقاوي ونائبه اللواء بحري ركن محمد بن عبدالله السيف لكل ما من شأنه ان يدعم هذا الجهاز ومنسوبيه.

الامراء مقرن وخالد الفيصل ومشعل وسعود يشيدون بانجازات مجمع الملك فهد

□عكاظ (جدة)□

عبر عدد من اصحاب السمو الملكي الامراء عن شكرهم وتقديرهم لمعالي وزير الشؤون الاسلامية والاوقاف والدعوة والارشاد المشرف العام على مجمع الملك فهد لطباعة المصحف الشريف بالمدينة المنورة الدكتور عبدالله بن عبدالمحسن التركي للانجازات التي حققها المجمع خلال عام ١٤١٨هـ وللدور الذي قامت به الوزارة لاستضافة حجاج جمهورية روسيا الاتحادية، والجمهوريات الاسلامية لاداء مناسك حج عامي ١٤١٧هـ و١٤١٨هـ الذين تم استضافتهم على نفقة خادم الحرمين الشريفين الخاصة.

جاء ذلك في شخابات شكر تلقاها معالي الوزير الدكتور عبدالله التركي من صاحب السمو الملكي الامير مقرن بن عبدالعزيز آل سعود امير منطقة حائل، وصاحب السمو الملكي الامير خالد الفيصل بن عبدالعزيز آل سعود امير منطقة عسير، وصاحب السمو الملكي الامير سعود بن عبدالعزيز آل سعود امير منطقة مكة المكرمة بنيابة.

وكان معالي وزير الشؤون الاسلامية قد بعث بخطابات الى سمو امير منطقة حائل، وسمو امير منطقة عسير، وسمو امير منطقة نجران ضمنها نسخا من التقرير السنوي عن مجمع الملك فهد لطباعة المصحف الشريف بالمدينة المنورة لعام ١٤١٨هـ فيما ضمن معاليه خطابه الى سمو نائب امير منطقة مكة المكرمة نسخة من الملف الصحي الخاص باستضافة وزارة الشؤون الاسلامية لحجاج جمهورية روسيا الاتحادية، والجمهوريات الاسلامية لاداء مناسك الحج لعامي ١٤١٧هـ و١٤١٨هـ الذين تم استضافتهم على نفقة خادم الحرمين الشريفين الملك فهد بن عبدالعزيز الخاصة.

يستقبل وفود كشفية.. سموه شهد افتتاح ندوة الجغرافيا

الأمير مشعل يضع أساس مركز صحي ويفتتح حديقة بذهبان

الامير مشعل لدى افتتاحه الحديقة

□عادل باصقر ـ سعيد النخيص (جدة)□

صاحب السمو الملكي الامير مشعل بن ماجد بن عبدالعزيز محافظ جدة افتتح امس الندوة الجغرافية السادسة لاقسام الجغرافيا بجامعات المملكة وذلك بقاعة الاحتفالات والمؤتمرات الكبرى بجامعة الملك عبدالعزيز والوكلاء وعمداء الكليات وشيوخ الجامعة. وقد تخلل سموه بافتتاح المعرض المصاحب للندوة والمتضمن عددا من الكتب في مختلف المعارف وقد اقيم بعد ذلك حفل خطابي تضمن كلمة للدكتور اسماعيل كشبخانة عميد كلية الآداب والعلوم الانسانية استعرض فيها محاور الندوة كما القى رئيس قسم الجغرافيا ورئيس اللجنة المنظمة للندوة الدكتور عبدالحفيظ عمر قاري كلمة اوضح فيها اهداف الندوة. يذكر ان الندوة تستمر لمدة ثلاثة ايام وتشارك فيها عدد من الخبراء والمختصين.

ومن ناحية اخرى قام سمو الامير مشعل بن ماجد محافظ جدة بوضع اساس يوضع حجر الاساس لمركز الرعاية الصحية الاولية في ذهبان حيث اسلمه سموه الى شرح مفصل عن المركز ومكوناته كما تفقد سموه جناح التوعية الصحية التابعة لادارة الرعاية الصحية في محافظة جدة عباب ذلك توجه سموه بمرافقة امين جدة معالي الدكتور ذكريا نصيف وعدد من المسئولين في ذهبان حيث افتتح حديقة ذهبان البالغ مساحتها ١٠ الاف متر مربع وتتضمن كافة عناصر الترفيه من ملاهي وملاعب للاطفال وقد حضر سموه المحفل الخطابي الذي اقيم بهذه المناسبة كما القى حماد الجد عاصي كلمة اهالي ذهبان. كما القى معالي الدكتور نصيف كلمة بهذه المناسبة.

من جهة اخرى استقبل سموه اليوم رؤساء الوفود المشاركة في لقاء الثاني لامناء الصناديق بالجمعيات الكشافة العربية المنعقد بجدة لحضور اللقاء الذي افتتح امس بفندق البار البيضاء.

ياسر بن صدقة الدناح مدير العلاقات العامة والمراسم بالمحافظة اوضح ذلك لـ«عكاظ».

الأمير فيصل بن عبدالله في مؤتمره الصحفي:

تكثيف العمل للمحافظة على تراثنا ومعالمنا التاريخية

□محمد عبده النوساني (جدة)□

صاحب السمو الامير فيصل بن عبدالله بن محمد آل سعود وكيل الحرس الوطني بالقطاع الغربي عقد امس مؤتمرا صحفيا ببيت نصيف بجدة بمناسبة اقامة معرض لوحات تشكيل على مناظر متنوعة عن مواقع تاريخية من مختلف المناطق بريشة الفنان جبر حارد اليرمان.

المعرض الذي سيضاف زيارة الوعي والتوعية الاهتمام بآثار الماضي لحفظها للاجيال المقبلة.

وأكد الامير فيصل اهمية حفظ التراث القديم للمملكة وقال من الضروري ان يعرف الدواخل اهمية تراثنا المجيد وسوف تتعلم الكثير من ماضينا فهذه المباني والمعالم هما النافذة المطلة على الماضي.

واضاف سموه قائلا: اذا لم نوفق في حفظ هذه المعالم لاجيالنا القادمة فسنكون كمن اضاع كنزا لا يقدر بثمن ومن المستحيل تعويضه.

واشار سموه الى ان السعوديين والزوار سيدهشون للاوجه المتعددة للمملكة في المعرض وقال خلال هذا العام الذي نحتفل فيه بالذكرى العلوية لتأسيس المملكة سنولي اهمية للمحافظة على تراثنا ومعالمنا التاريخية وقال سموه ان الاهتمام بالتراث والمعالم التاريخية يعود الى عهد والدي المغفور له الملك فهد بن عبدالعزيز.

الأمير فيصل بن عبدالله يطلع على احدى اللوحات

واضاف لقد اتاح لنا المعرض الفرصة للقاء العديد من المهتمين بدرر نواة لكيان اسميناه اصدقاء التراث.

من جهته قال داسيلفيرا ان هذا المعرض فرصة لتكثيف الاهتمام بحفظ الاماكن التاريخية.

يذكر ان المعرض اشتمل على صورة فوتوغرافية باللون الابيض والاسود صورها امبرتو داسيلفيرا الذي اقتفى اثر الرسام ليمرمان الذي سجلت كاميرته بواقعية مدى التدهور الذي اصاب الاثار الفنية التي لم يدم الحفاظ عليها.

الأميرة هالة تكرم الجهات المشاركة في يوم الايدز

□وفاء باداود (جدة)□

الأميرة هالة آل الشيخ رعت مساء امس الحفل الختامي ليوم الايدز العالمي بالجمعية الفيصلية.

ثانية رئيسة الجمعية الجوهرة العقاري اشارت فيها الى ان العمل الخيري المتمثل في الجمعيات الخيرية يمثل احد قنوات التنمية في المجالين الاجتماعي والصحي وقالت لقد تطورت الجمعيات الخيرية واصبحت لها مساهماتها الفعالة في خدمة المجتمع، وقد عملت الجمعية الفيصلية منذ نشأتها في خدمة المجتمع بتنفيذ البرامج التوعوية لعلاج الكثير من القضايا والمشكلات الاجتماعية وعقدت العديد من الندوات والمحاضرات التوعوية.

واضافت في هذا اليوم تكرم الجهات المشاركة في فعاليات يوم الايدز العالمي والذي كان تحت شعار الشباب يساهمون بقوة في الحملة العالمية لمكافحة الايدز، ويتطلب منا جميعا مواصلة الجهود لدرء المخاطر عن شبابنا بالتوعية والتثقيف.

بعد ذلك القت شيلي شيلدس الاخصائية الاجتماعية بمستشفى الملك سعود لثقت كلمة اللجنة المنظمة لفعاليات يوم الايدز، رحبت فيها بالحضور في هذا الحفل الذي تزامن مع الذكرى العلوية لتأسيس المملكة، واشارت الى اهمية تكاتف الجمهور لتكثيف البرامج التوعوية لتقليل نسبة العدوى.

بعد ذلك عرضت مريضة من خلف الستار رسالة من القلب الى القلب اشارت فيها الى ان المرض قد نقل لها من خلال عملية اجهاض وقال دم وطالبت المجتمع بتغيير نظرته لمريض الايدز، ثم قدم ابوبريت قرصة العلوم الصحية ومشهد مسرحي عن معاناة مريضة من تقديم مستشفى الصحة النفسية وفي ختام الحفل تم تكريم الجهات المشاركة في اليوم العالمي للايدز منها كلية التربية لمجتمات الاقسام العلمية وكلية التربية للاقتصاد المنزلي وكلية العلوم الصحية لمدنات والتربية الخاصة لتعقيم البحثات والوحدة الصحية الاولى والثانية والجمعية الفيصلية ومستشفى الولادة والاطفال وجريدة عكاظ القسم النسائي وغير ذلك من الجهات.

الأمير سعود يتسلم درع أدبي مكة

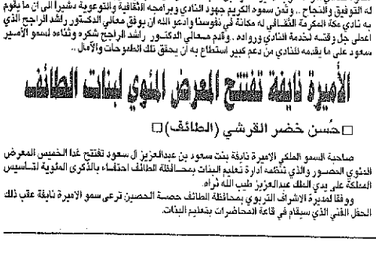

الأمير سعود يتسلم الدرع من الراجح

□خلف الغامدي (مكة المكرمة)□

صاحب السمو الملكي الأمير سعود بن عبدالمحسن بن عبدالعزيز آل سعود امير منطقة مكة المكرمة بالنيابة تلقى امس درعا تذكاريا من نادي مكة الثقافي الادبي بمناسبة تذكري العلوية لتأسيس المملكة.

وكان سعود قد استقبل بمكتبه في ديوان الامارة بمكة المكرمة معالي رئيس النادي عضو مجلس الشورى الدكتور راشد الراجح الذي قدم لسموه الدرع كهدية لسموه بهذه المناسبة وتقديرا لدعمه وتشجيع سموه للنادي.. وقد اعرب الأمير سعود بن عبدالمحسن عن شكره وتقديره لهذا التكريم من النادي متمنيا له التوفيق والنجاح.. وتمن سموه الكريم جهود النادي وبرامجه الثقافية والتوعوية مشيرا الى ان ما يقوم به نادي مكة المكرمة الثقافي له مكانة في نفوسنا ودعا الله ان يوفق معالي الدكتور راشد الراجح الذي اعتلى جل وقته لخدمة النادي ورواده. وقدم معالي الدكتور راشد الراجح شكره وتقديره لسمو الأمير سعود على ما يقدمه للنادي من دعم كبير استطاع به ان يحقق تلك الطموحات والآمال..

الأميرة نايفة تفتتح المعرض النسوي لبنات الطائف

□حسن خضر القرشي (الطائف)□

صاحبة السمو الملكي الاميرة نايفة بنت سعود بن عبدالعزيز آل سعود تفتتح غدا الخميس المعرض النسوي المحصور والذي تنظمه ادارة تعليم البنات بمحافظة الطائف احتفاء بالذكرى العلوية لتأسيس المملكة على يدي الملك عبدالعزيز طيب الله ثراه.

ووفقا لمدير الاشراف التربوي بمحافظة الطائف حضنة الحصين ترعى سمو الاميرة نايفة غلب ذلك الحفل الفني الذي سيقام في قاعة المحاضرات بتعليم البنات.

زار مرافق وزارة الحج .. الأمير عبدالمجيد لـ«عكاظ»: الزيارة تجسد أروع صور التلاحم

سمو الأمير سلطان يشرف حفل اهالي المدينة المنورة اليوم

الأمير عبدالمجيد اثناء جولته التفقدية

□عبدالله العريفج ـ واس (الرياض) ـ حامد معتاد (بدر) حسن نايف الشريف (المدينة المنورة)□

وصل صاحب السمو الملكي الامير سلطان بن عبدالعزيز النائب الثاني لرئيس مجلس الوزراء ووزير الدفاع والطيران والمفتش العام الى الرياض امس.

وكان في استقبال سموه في مطار القاعدة الجوية صاحب السمو الملكي الامير سطام بن عبدالعزيز نائب امير منطقة الرياض وصاحب السمو الملكي الامير خالد الفيصل امير منطقة عسير وصاحب السمو الامير فهد بن عبدالله بن محمد آل سعود مساعد وزير الدفاع والطيران لشؤون الطيران المدني وصاحب السمو الملكي الامير تركي بن سلطان بن عبدالعزيز وكيل وزارة الاعلام للاعلام الخارجي واصحاب السمو الملكي الامراء.

كما كان في استقبال سمو النائب الثاني رئيس هيئة الاركان العامة الفريق اول ركن صالح علي العميد وقيادة القوات البرية والجوية والبحرية وقوات الدفاع الجوي ورئيس هيئة استخبارات وامن القوات المسلحة ومدير عام المؤسسة العامة للصناعات الحربية وقائد قاعدة الرياض الجوية العميد طيار ركن عبدالله عبدالكريم السعدون ونائب مساعد مدير عام الخطوط السعودية بالمنطقة الوسطى وعدد من المسؤولين من مدنيين وعسكريين.

وكان صاحب السمو الملكي الامير سلطان بن عبدالعزيز النائب الثاني لرئيس مجلس الوزراء ووزير الدفاع والطيران والمفتش العام قد غادر جدة في وقت سابق امس.

وكان في وداع سموه في مطار الملك عبدالعزيز الدولي بجدة صاحب السمو الملكي الامير سعود بن عبدالمحسن امير منطقة مكة المكرمة بالنيابة وصاحب السمو الملكي الامير مشعل بن ماجد بن عبدالعزيز محافظ جدة واصحاب السمو الامراء.

كما كان في وداع سموه قائد المنطقة الغربية اللواء صالح بن عبدالله الهيدان وقادة الوحدات العسكرية بالمنطقة الغربية وعدد من كبار الضباط.

من جهة ثانية يلبي صاحب السمو الملكي الامير سلطان بن عبدالعزيز النائب الثاني لرئيس مجلس الوزراء ووزير الدفاع والطيران والمفتش العام اليوم دعوة صاحب السمو الملكي الامير عبدالمجيد بن عبدالعزيز امير منطقة المدينة المنورة واهالي المنطقة حاضرة وبادية لتشريف الحفل الاستعراضي الوطني الكبير الذي تنظمه الامارة والاهالي ترحيبا بسموه وابراز الاحتفاء الشعبي بالحفلات السابقة بذكرى علوية التأسيس.

وينتظر ان يصل سمو الامير سلطان الى مطار الامير محمد بن عبدالعزيز بالمدينة المنورة بعد ظهر اليوم يرافقه اصحاب السمو الملكي الامراء.

وعبر صاحب السمو الملكي الامير عبدالمجيد بن عبدالعزيز امير منطقة المدينة المنورة عن اعتزازه واعتزاز اهالي المدينة حاضرة وبادية بزيارة صاحب السمو الملكي الامير سلطان بن عبدالعزيز وتشريفه لحفل التكريمي والاستعراض الوطني. وقال سموه في تصريحات لـ«عكاظ» انا سعداء بمقدم سمو الامير سلطان وتلبيته بتلبية دعوة الاهالي التي تعبر عن صورة من انوع صور التلاحم بين القيادة ومواطنينا وعلى رأسها خادم الحرمين الشريفين وسمو ولي عهده الامين وسمو النائب الثاني.

وابان سمو الامير عبدالمجيد ان الترتيبات قد اكتملت لاظهار الضيافة الوطنية اليوم بالشكل الذي يليق بالمدينة في نفوس المواطنين وآثار المدينة المنورة.

مشيرا الى ان سمو الامير سلطان سيقوم يوم غد الخميس بزيارة للمتحف الوطني ومركز المدينة للدراسات والبحوث ويضع حجر الاساس لمركز الامير سلطان للخدمات الاجتماعية كما يقوم سموه بالتوقف في بدر اثناء سيره دراجته الى ينبع.

من جهة اخرى يتفقد صاحب السمو الملكي الامير سلطان بن عبدالعزيز النائب الثاني لرئيس مجلس الوزراء ووزير الدفاع والطيران والمفتش العام عصر بعد غد الجمعة حائل اماني محافظة بدر والذي يقام بمناسبة زيارة سموه للمحافظة ويشتمل على كلمات وقصائد ترحيبية والعاب شعبية.

وفي تصريح لـ«عكاظ» عبر محافظ بدر الشريف مبارك بن حمود آل ثاني عن عظيم سعادته وجميع ابناء المحافظة بهذه الزيارة السعودية مؤكدا انها تأتي بهدف الاهتمام المأمود الذي توليه حكومتنا الرشيدة لكل ما من شأنه راحة المواطن ورفاهيته والوقوف ميدانيا على احتياجات ومتطلباته.

كما اكد سموه على تأهبه صباح امس الثلاثاء لتعديد من المرافق التابعة لوزارة الحج والمؤسسة الاهلية للاداء لان مستوى الاستعدادات التي اعدتها القطاعات الحكومية في تصريحات لـ«عكاظ» انا سعداء بمقدم سمو الامير سلطان وتلبضه بتلبية دعوة الاهالي التي تعبر عن صورة من انوع صور التلاحم بين القيادة ومواطنينا وعلى رأسها خادم الحرمين الشريفين وسمو ولي عهده الامين وسمو النائب الثاني.

وابان سمو الامير عبدالمجيد ان الترتيبات قد اكتملت لاظهار الضيافة الوطنية اليوم بالشكل الذي يليق بالمدينة في نفوس المواطنين وآثار المدينة المنورة.

مشيرا الى ان سمو الامير سلطان سيقوم يوم غد الخميس بزيارة للمتحف الوطني ومركز المدينة للدراسات والبحوث ويضع حجر الاساس لمركز الامير سلطان للخدمات الاجتماعية كما يقوم سموه بالتوقف في بدر اثناء سيره دراجته الى ينبع.

من جهة اخرى يتفقد صاحب السمو الملكي الامير سلطان بن عبدالعزيز النائب الثاني لرئيس مجلس الوزراء ووزير الدفاع والطيران والمفتش العام عصر بعد غد الجمعة حائل اماني محافظة بدر والذي يقام بمناسبة زيارة سموه للمحافظة ويشتمل على كلمات وقصائد ترحيبية والعاب شعبية.

وفي تصريح لـ«عكاظ» عبر محافظ بدر الشريف مبارك بن حمود آل ثاني عن عظيم سعادته وجميع ابناء المحافظة بهذه الزيارة السعودية مؤكدا انها تأتي بهدف الاهتمام المأمود الذي توليه حكومتنا الرشيدة لكل ما من شأنه راحة المواطن ورفاهيته والوقوف ميدانيا على احتياجات ومتطلباته.

كما اكد سموه على تأهبه صباح امس الثلاثاء لتعديد من المرافق التابعة لوزارة الحج والمؤسسة الاهلية للاداء لان مستوى الاستعدادات التي اعدتها القطاعات الحكومية في تصريحات لـ«عكاظ» انا سعداء بمقدم سمو الامير سلطان وتلبضه بتلبية دعوة الاهالي التي تعبر عن صورة من انوع صور التلاحم بين القيادة ومواطنينا وعلى رأسها خادم الحرمين الشريفين وسمو ولي عهده الامين وسمو النائب الثاني.

وابان سمو الامير عبدالمجيد ان الترتيبات قد اكتملت لاظهار الضيافة الوطنية اليوم بالشكل الذي يليق بالمدينة في نفوس المواطنين وآثار المدينة المنورة.

مشيرا الى ان سمو الامير سلطان سيقوم يوم غد الخميس بزيارة للمتحف الوطني ومركز المدينة للدراسات والبحوث ويضع حجر الاساس لمركز الامير سلطان للخدمات الاجتماعية كما يقوم سموه بالتوقف في بدر اثناء سيره دراجته الى ينبع.

من جهة اخرى يتفقد صاحب السمو الملكي الامير سلطان بن عبدالعزيز النائب الثاني لرئيس مجلس الوزراء ووزير الدفاع والطيران والمفتش العام اليوم دعوة صاحب السمو الملكي الامير عبدالمجيد بن عبدالعزيز امير منطقة المدينة المنورة واهالي المنطقة حاضرة وبادية لتشريف الحفل الاستعراضي الوطني الكبير الذي تنظمه الامارة والاهالي ترحيبا بسموه وابراز الاحتفاء الشعبي بالحفلات السابقة بذكرى علوية التأسيس.

وينتظر ان يصل سمو الامير سلطان الى مطار الامير محمد بن عبدالعزيز بالمدينة المنورة بعد ظهر اليوم يرافقه اصحاب السمو الملكي الامراء.

وعبر صاحب السمو الملكي الامير عبدالمجيد بن عبدالعزيز امير منطقة المدينة المنورة عن اعتزازه واعتزاز اهالي المدينة حاضرة وبادية بزيارة صاحب السمو الملكي الامير سلطان بن عبدالعزيز وتشريفه لحفل التكريمي والاستعراض الوطني. وقال سموه