النقير
زمن قياسي (ISN) بتكلفة أقل
١٥ عاماً من الخبرة
إندونيسيا
سيرلانكا • الهند • بنجلاديش • باكستان
الرياض - الملز - شارع الاحساء
ت: ٤٧٧٤٥٢٦ فاكس: ٤٧٨٢٣٩٨ (٢ خط)

مكتب يا داود للإستقدام
YAHBOUD
إستقدامنا لجميع مناطق المملكة ولجميع المهن
أسعار رمزية ومخفضة للإستقدام
الناقل الوحيد لعمالتنا الخطوط الجوية العربية السعودية
مكة المكرمة تلفون: ٥٥٥٥ - ٥٤٨
القصيلة فاكس: ٦٦٦٦ - ٥٤٨

وجميع الدول المصرح بها
إندونيسيا
الفلبين
الراجحي للاستقدام
اسم عريق يعتمد عليه
* عمالة منزلية
* سائقين
* فنيين
* أطباء
* عمال
* مزارعين
للمهن الخاصة والشركات والأفراد
خدماتنا الجيدة هي المعلنة
تلفون: ٦٥٣٠٠٨٥/٦٥٣٠٠٨٠/٦٥٧٠٢٠٨/٦٥١٤٥٥٠/٦٤٣٦٣٦٧/٦٤٣٦٣٦٦ فاكس: ٦٥١٠٠٣٧
المركز الرئيسي / جدة / شارع الستين / مركز العثمان / شمال شارع الاحساء

العميري للاستقدام
الافضل في الالتزام
استقدامنا لجميع مناطق المملكة وجميع المهن
أندونيسيا
سيرلانكا - المغرب - بنجلادش
مكة المكرمة العمرة هاتف ٥٧٣٧٧٧٧ فاكس ٥٧٣٤٦٦٠
ص.ب رقم ٢٨٤

المكتب السليم للاستقدام
نقدم لكم لجميع مناطق المملكة
أندونيسيا • سيرلانكا
المغاربة من أبيدجان
جدة - الحمراء - الأندلس - ت ٦٤٤٥٥٩١/٦٤٤٧٨١٣ فاكس ٦٤٤٩٦٢٤

لاول مرة.. طفل المجاردة بقلب على اليمين

□ محمد عاطف الشهري (المجاردة)□

في حالة نادرة استقبل مستشفى المجاردة العام ولادة طفل سعودي يعاني من عيب خلقي ادى لدفع قلبه للشق الايمن من صدره، وقد تبين من تشخيص حالة المولود التي اشرف عليها استشاري الاطفال بالمستشفى الدكتور وليماز انها تتمثل في ان الغشاء الذي يفصل بين الامعاء والقلب يوجد به ثقب دخلت من خلاله الامعاء ودفعت بالقلب قليلا للشق الايمن.

د. وليماز اشار الى ان هذه الحالة نادرة موضحا ان وزن الطفل ٢ ٩ كيلو جرام.

الهين الثالثة

الطابور على آلة التصوير

طلبت احدى كليات البنات بابها من طالباتها تصوير المذكرات داخل الكلية ومنعتهن منعا باتا من التصوير خارجها.

بعض الطالبات يرين ان العلة وراء هذا التوجيه والمنع هو محاولة الكلية استرداد قيمة آلة التصوير التي وفرتها للطالبات داخل الكلية.. البعض الآخر تضجر من الازدحام في انتظار فرصة التصوير.

تجميد المكافآت

عدد كبير من المعلمات بمحافظة جدة فوجئن بخصومات في رواتبهن لشهر شوال الماضي الرئاسة ارجعت الخصم الى العام ١٤١٨هـ مما زاد دهشة المعلمات اذ كيف تجمد خصومات عام مضى لمدة عشرة اشهر.. وبمحاولة الحصول على ايضاحات اكثر لم يجدن اجابة شافية من القسم النسائي في الرئاسة بمنطقة مكة المكرمة جدة، الذي احالهن الى القسم الرجالي !!

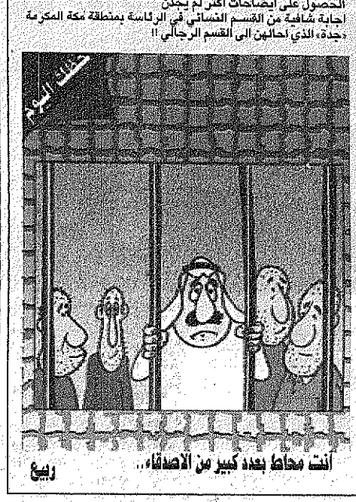

سمو الامير سلمان لـ «مكاظ»:

تشريف سمو ولي العهد تكريم وتشجيع لطلبة مدارس الرياض

□ عبدالله العريفج (الرياض)□

نوه صاحب السمو الملكي الامير سلمان بن عبدالعزيز امير منطقة الرياض والرئيس الفخري لمدارس الرياض بالرعاية الكريمة التي شمل بها صاحب السمو الملكي الامير عبدالله بن عبدالعزيز ولي العهد ونائب رئيس مجلس الوزراء ورئيس الحرس الوطني ابناءه طلاب المدارس اثر تشريف سموه الكريم للحفل الذي اقامته المدارس ليل الاول من امس بمناسبة الذكرى المئوية لتاسيس المملكة.

وقال سموه الكريم في معرض رده على سؤال لـ مكاظ، عقب الحفل: لقد شرفنا حضرة صاحب السمو الملكي ولي العهد المعظم الامير عبدالله عبدالله في هذا الحفل لمشاركة ابنائه احتفالهم بالذكرى المئوية .. ومن المعلوم ان مدارس الرياض خصصت حفلها السنوي هذا العام لهذه المناسبة ولا شك ان مشاركة سموه واخوانه في هذا الحفل هو تكريم وتشجيع لابنائهم الطلبة في هذه المدارس ومضى سمو الامير سلمان يقول وباسمي واسم هذه المدارس اقدم شكري الجزيل لسموه الكريم وسمو الامير سلطان والاخوة الحضور جميعا.

ونوه سموه بالمهارات والمستوى التي اظهر ها طلبة المدارس من خلال العروض والفقرات المختلفة التي قدموها في الحفل وقال الحفل له فائه من الواضح انهم ماهرون في ما اوكل اليهم من ادوار في هذا الحفل ولهذا فانا مسرور جدا ان تكون مدارس الرياض على هذا المستوى.

سمو ولي العهد لدى تشريفه الحفل

بدر بن سلطان: تكريمي على يد سمو ولي العهد شرف لا يضاهى

□ عبدالله عبيدالله الغامدي (الرياض)□

عبر الطالب بدر بن سلطان بن عبدالعزيز الحائز على الترتيب الثالث في الثانوية العامة بمركز الرياض للعام الماضي ١٤١٨هـ - ١٤١٩هـ عن سعادته الغامرة بتكريم صاحب السمو الملكي الامير عبدالله بن عبدالعزيز ولي العهد ونائب رئيس مجلس الوزراء ورئيس الحرس الوطني للمتفوقين بمدارس الرياض وذلك خلال الحفل الذي اقامته المدارس ليل الاول من امس.

وقال في تصريح لـ مكاظ، عقب تشرفه بالسلام على سمو ولي العهد واستلام درع التفوق من يده الكريمة ان الفرحة لا تسعني وانا احظى بهذا الشرف العظيم والسلام على سيدي سمو ولي العهد وتسلم درع التفوق من يده الكريمة.

واضاف ان ما حققته من تفوق يعود الى الله سبحانه وتعالى ثم لتوجيهات والدي سيدي سمو الامير سلطان بن عبدالعزيز حفظه الله.

بدعم وتمويل كريمات المؤسس

ثلاث وحدات تخصصية للكلى تحمل اسم الملك عبدالعزيز

□ عبدالله العريفج (الرياض)□

في لفتة انسانية كريمة تجسد عمق التكافل والتراحم بين ابناء هذا الوطن ويدعم وتمويل من كريمات جمالثة المؤسس الملك عبدالعزيز بن عبدالرحمن الفيصل آل سعود تقرر احداث ثلاث وحدات تخصصية لامراض الكلى في كل من الدمام والبيشة وحائل فيما يجري دراسة انشاء الوحدة الثالثة وتحمل اسم الملك المؤسس.

اعلنت ذلك لـ مكاظ، صاحبة السمو الاميرة نوف بنت فيصل بن تركي آل سعود رئيسة اللجنة التنظيمية للحفل النسوي المئوي.

وقالت ان هذا المشروع الخيري الذي تبرعت بتمويله صاحبات السمو الملكي كريمات الملك عبدالعزيز يمثل بادرة عرفان ووفاء تجاه جلالة الملك المؤسس من لدن كريماته الاميرات جميعا.. فضلا عن كونه لفتة انسانية تعكس عمق الترابط والاحساس بمعاناة مرضى الفشل الكلوي في المناطق التي في باسس الحاجة لمثل هذه الوحدات تفاعلا مع الجهود الحكومية والوطنية في هذا الجانب.

وابانت سموها انه جرى التنسيق مع وزارة الصحة والمركز السعودي لزراعة الاعضاء بشأن احداث تلك الوحدات بعدما تمت دراسة جدواها وتحقيق الاستفادة القصوى منها.

مشيرة الى ان كريمات الملك المؤسس اللاتي تكفلن بهذا المشروع لم يرغبن في ذكر حجم التبرعات والمساهمات التي خصصت لاقامة الحفل النسوي المئوي وكذا تكاليف المشروع الخيري.

ونوهت سمو الاميرة نوف بنت فيصل بتفاعل كريمات الملك المؤسس مع هذه المبادرة الخيرية وحرصهن الشديد على ان يكون التمويل مقتصراً فقط عليهن حفظهن الله.

وقالت ان هذه اللفتة سيكون لها مأثر ايجابية جمة على كافة المستفيدين من خدمات تلك الوحدات مؤكدة ان هذا العطاء الجديد هو امتداد لما تمنحه الدولة وقيادتها الرشيدة وولاة الامر لكل ما يخدم الوطن ومواطنيه.

يذكر ان الاميرة نوف بنت فيصل بن تركي هي احدى الناشطات في العمل الخيري والاجتماعي ولها اسهامات جليلة في هذا الجانب.

اوبريت بمناسبة زيارة سمو الامير سلطان للمدينة المنورة

□ علي فقندش (جدة)□

تنظم امارة منطقة المدينة المنورة بالتعاون مع شبكة راديو وتلفزيون العرب A.R.T احتفالا كبيرا بالمئوية تزامنا مع زيارة صاحب السمو الملكي الامير سلطان بن عبدالعزيز النائب الثاني رئيس مجلس الوزراء وزير الدفاع والطيران والمفتش العام الى المدينة المنورة.

وتتضمن الاحتفالية تقديم اوبريت غنائي متميز يشترك في تقديمه اكثر من الفين وخمسمائة مشارك.

راديو وتلفزيون العرب A.R.T الذي قام بتمويل وانتاج اوبريت «فارس التوحيد» يساهم بنصيب الاسد في انتاج احتفالية المدينة المنورة كما ستنفرد قنوات A.R.T بث الاوبريت على الهواء مباشرة وبعاد بثه في اليوم التالي على شاشة التلفزيون السعودي.

مصانع مصغرة وورش تدريب بسجون الشرقية

□ عكاظ (الدمام)□

لمناقشة اقتراح بانشاء ورش ومصانع مصغرة وورش تدريب بالسجون يستفيد منها المساجين.. نظمت الغرفة التجارية الصناعية للمنطقة الشرقية لقاء ضم اللواء محمد المعاذي ورجال الاعمال.. اعضاء اللجنة الصناعية بالغرفة امين عام غرفة الشرقية د.ابراهيم المعترف القاربانة قد ذكر في اللقاء الذي عقد ضمن جهود الغرفة لخدمة المجتمع مناقشة جوانب تنفيذ هذا الاقتراح الهادف الى تحويل السجون الى مراكز انتاجية يستفيد السجين منها خلال فترة بقائه ويستثمر وقته في تعلم مهنة تساعده على الانخراط في المجتمع بعد خروجه من السجن. كما ناقش المشاركون في اللقاء نوعية المشاريع التي يمكن ان تقام في السجون.

وقام رئيس مجلس الغرف السعودية ورئيس غرفة الشرقية المهندس خالد الزامل ود.المعترف وعدد من مديري ادارات الغرفة بزيارة سجن الدمام حيث اطلعوا على المساحات المخصصة لانشاء المصانع ومراكز التدريب التي تتسجم كثيرا مع جهود ادارة السجون بالمنطقة الشرقية لتدريب وتثقيف المساجين وتاهيلهم للانخراط في المجتمع.

واعرب اللواء المعاذي عن عظيم شكره وتقديره للمسئولين في الغرفة واعضاء اللجنة الصناعية لاهتمامهم بهذا الموضوع الانساني.

شبق صهر ملك ايطاليا

□ مكسيكو سيتي (رويترز)□

قال مسؤولون مكسيكيون ان زوج ابنة الملك امبرتو الثاني آخر ملوك ايطاليا عثر عليه مشنوقا في منزله بولاية موريلوس امس الاول الاربعاء

وذكرت الشرطة ان بستانيا يعمل في منزل الارجنتيني لويس رينا كوريا لان ٦٠٠ عاماء زوج الاميرة ماريا بياتريس ال سافويا عثر على جثته عاريا ومشنوقا بحزام رداء الحمام في منزله الواقع على بعد ٩٠ كيلو مترا من العاصمة المكسيكية.

واستبعد خوسيه كاستيو بومبيو رئيس الادعاء في موريلوس ان يكون الحادث انتحارا وقال ان سائق رينا احتجز ويجري التحقيق معه في الاشتباه في جريمة قتل. وتولى الملك امبرتو الثاني والد الاميرة بياتريس الحكم لمدة شهر واحد بعد تنازل والده الملك فيكتور ايمانويل الثالث عن الحكم عام ١٩٤٦ ثم اجبر على التخلي عن العرش بعد استفتاء للرأي اعلنت بموجبه الجمهورية الايطالية وغادر البلاد منفيا الى البرتغال.

غدا بجامعة الملك فهد

العنقري يحاضر عن مسيرة التعليم العالي بالمملكة

□ سفر المازني (الدمام)□

معالي وزير التعليم العالي د. خالد بن محمد العنقري يلقي محاضرة بعنوان «التعليم العالي في المملكة، الساعة الثامنة مساء يوم غد السبت» بمركز الامير نايف للمحاضرات بجامعة الملك فهد للبترول والمعادن.. وذلك في اطار البرنامج الثقافي للجامعة للاحتفال بالذكرى المئوية لتاسيس المملكة.

وتتناول المحاضرة مسيرة التعليم العالي في المملكة بين النشأة والتطور والانجازات والآفاق المستقبلية ونظرة جلالة الملك عبدالعزيز «طيب الله ثراه» الى التعليم الحديث باعتباره اهم الوسائل لبناء دولة متماسكة والدعم غير المحدود الذي تلقاه مسيرة التعليم العالي في هذا العهد الزاهر لخادم الحرمين الشريفين الملك فهد بن عبدالعزيز.

ثلاثيني.. يعيش بفصيلتي دم معا

□ بندر الطائفي (جدة)□

«راه يا بدك!!»

بهكذا عبارة علق احدهم على احد المواطنين، والذي يحمل بين خلاياه وانسجته دما تباينت فصيلته ما بين الحين والآخر! فقد توجه المواطن ح ش البالغ من العمر واحدا وثلاثين عاما الى احد المستشفيات في محافظة جدة. قبل ثماني سنوات بنية التبرع بالدم لاحد المرضى، وعقب قراءة من عملية التبرع تلك، علم هذا المواطن ان فصيلة دمه من نوع (O+) وهي الفصيلة الكريمة على حد تعبير الاطباء، وقبل حوالي اسبوعين -تقريبا- ذهب المواطن للمستشفى ذاته من اجل التبرع بالدم مرة اخرى وانا بمسؤولي ذلك المختبر يخبرونه بان فصيلته هي من نوع (O-)، الامر الذي دفعه للذهاب الى احد المستوصفات لاجراء تحليل -حاسم- لهذا اللغز الطبي.. فعلم بعد ذاكه بان فصيلته هي من نوع (O-) فعلا! وتجدر الاشارة هنا الى ان هذا المواطن قد سجل فصيلة دمه الشريفة في بطاقة عمله ورخصة قيادة سيارته بموجب بطاقة التبرع الاولى الصادرة عام ١٤١١هـ وبعد ذلك يحكي الآن على تعديل نوع الفصيلة السابقة (البالية) بالحسابية الجديدة، مكاظ، بدورها علقت من بعض الاطباء، خطورة عملية نقل الدم المختلف من شخص لآخر حتى ولو كان دما من نفس الفصيلة لتخلف سببا وايجابا -كدم صاحبنا هذا- حيث تؤدي عملية نقل الدم المختلف منه الى عواقب تبدأ بتكسر وتجلط ومن ثم تسمم الدم الموتوي يعبره الى الوفاة. وذكر ان مسلسل الاخطاء الطبية بات يشكل هاجسا لدى كثير من المواطنين والمسؤولين على حد سواء، الامر الذي ينبغي خلاله التصدي والوقوف امام اتخاذ اي اجراء طبي -صغيرا كان ام كبيرا- بشيء من الحزم والعزم معا.

تذكارات تيتانيك بـ ٢٠٠ الف دولار

□ا.ف.ب (نيويورك)□

بيعت تذكارات من الباخرة «تيتانيك» بـ ٢٠٦ الاف دولار امس الاربعاء خلال مزاد علني «حري» لدى دار كريستيز في نيويورك. واعلنت الدار في بيان ان التذكار الابرز المؤلف من علم مدمني لشعار شركة «وايت ستار لاين» ومن لوحة تقارب اتقاذ يحمل اسم السفينة بيع بـ ٧٩٥٠٠ دولار الى جامع تحف اوروبي لم يشأ الكشف عن هويته. وكان سعره مقدرا بما بين ٦٠ و ٧٠ الف دولار. وبيعت مجموعة من الرسائل والمذكرات والصور جمعها الدكتور فرانك باكمار الذي كان على متن «كاربانيا» احد الزوارق التي شاركت في انقاذ مسافري «تيتانيك» في ١٥ ابريل ١٩١٢ - ١٩٥٠ دولارا وكان سعرها مقدرا بما بين ٧ و ١٢ الف دولار.

وكانت السفينة «تيتانيك» اصطدمت بجبل الجليد خلال رحلتها الاولى بين بريطانيا ونيويورك مما ادى الى غرق اكثر من ١٥٠٠ من مسافريها عام ١٩١٢.

ذئب الاسياح يهدد الغنم

□ فهد الفهيد (الاسياح)□

ذئب مفترس هاجم قطيعا من الاغنام في نفود محافظة الاسياح بالقصيم واثار الذعر وتمكن من ذبح سبع من الضأن وعلى الفور قام احد المواطنين برفقة معارف صاحب الغنم بمطاردة ذلك الذئب الحائر والذي كان ظهوره مثيرا وغير متوقع وتم تتبع آثاره حتى تمكن المواطن ومن معه من اصطياده وقتله. وقد ذكر لـ مكاظ، احد الحارقين وشهود العيان ان هذا الذئب جاء من جبل طويق حيث ذكر ان في ذلك الجبل حيوانات مفترسة تشكل خطرا على رعاة الاغنام.

«الرياضيون» يغرسون عطاء الشموخ

□ محمد عاطف الشهري (عسير)□

مائتا طالب من قسم التربية الرياضية بكلية المعلمين في ابها شاركوا في تشكيل خلفيات العروض الرياضية احتفاء بالذكرى المئوية لتاسيس المملكة على يد الملك عبدالعزيز -طيب الله ثراه- الخلفيات شملت الشعار المئوي والمعارك الحربية وقصر المصمك.. واوضح الدكتور سيد ابو الدراهم من قسم التربية الرياضية والمشرف على اعداد العروض الرياضية والحلقات المتحركة مشيرا الى ان الاعداد لهذه الاحتفالية استغرق اكثر من ثلاثة اشهر. عميد الكلية الدكتور فهد بن عيد السبيعي عبر عن اعتزازه باداء الطلاب الرائع مثوها بجهود مسعدي البرامج الرياضية والتي حظيت باعجاب الحضور.

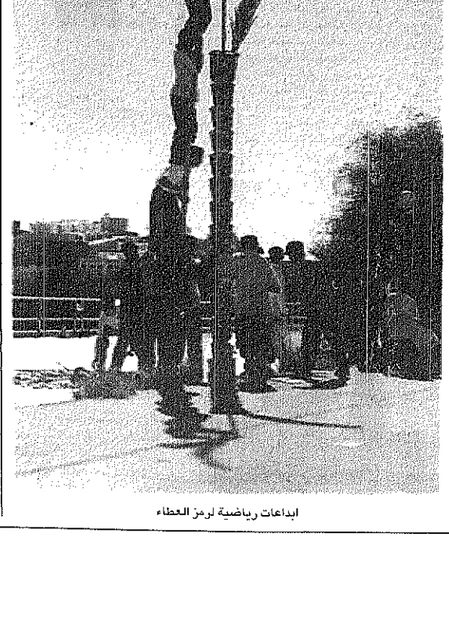
ابداعات رياضية لرمز العطاء

حالة فريدة ادهشت الفريق الطبي

استخراج (٤) كيلو جرامات شعر من معدة امرأة

□ موسى مجمي (جازان)□

لم يصدق استشاري الجراحة العامة بمستشفى صامطة العام ما رآته عيناه بعد فتح معدة احدى السيدات.. عقدت الدهشة لسانه وهو يتحسس الجسم الغريب داخل المعدة والذي كان عبارة عن كتلة من الشعر المتصلب بحجم اربعة كيلو جرامات وبطول ٤٥ سم.

فقد جاءت المريضة الى قسم الطوارئ بمستشفى صامطة العام تشكو من الام وانتفاخ في البطن، وباجراء الفحوصات لم تتضح الصورة مما استدعى عمل اشعاعات عادية وصوتية للبطن اثبتت وجود انسداد معوي وان لم يتضح السبب.

وباستدعاء الدكتور محمود الليثي استشاري الجراحة العامة ادخلت المريضة الى غرفة العمليات لاجراء جراحة عاجلة.. وقد فوجئ د. الليثي عند فتح البطن بان المعدة مملوءة بكتلة متصلبة تأخذ شكل المعدة تماما ويفتح المعدة واستخراج الكتلة تبين انها عبارة عن شعر متصلب.. فيما اكتشف وجود كتلة اخرى في الامعاء الدقيقة بحجم مائتي جرام تم استخراجها واجرى غسيل لتكامل البطن وخياطة المعدة والامعاء، التي انفجرت بسبب هذا الجسم الغريب. ولا تزال المريضة متوعة في قسم الجراحة بالمستشفى وقد اوضح الطبيب المعالج ان بعض المرضى النفسيين عادة يأكلون الشعر وانشاء اخرى تتجمع مع مرور الزمان في المعدة. وقال ان هذه اول حالة من نوعها في المملكة وربما في الوطن العربي ككل.

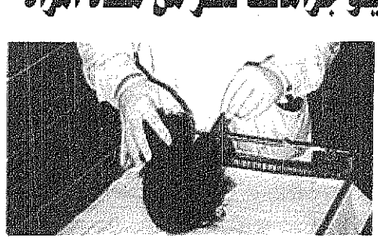
الشعر المستخرج من المعدة