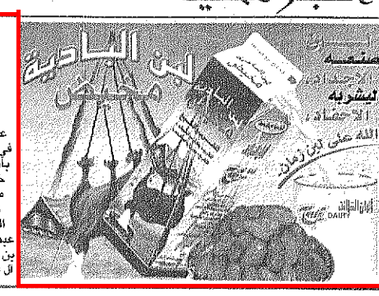

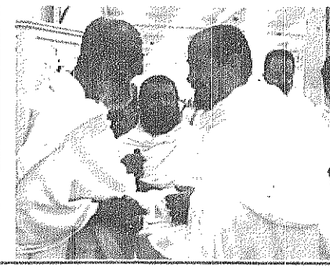

الامير عبدالله في حديث باسم مع خطيب مسجد نمرة الشيخ عبدالعزيز بن عبدالله آل الشيخ

الامير عبدالله يودع كل آمانيه من أجل الامة بين يدي الله

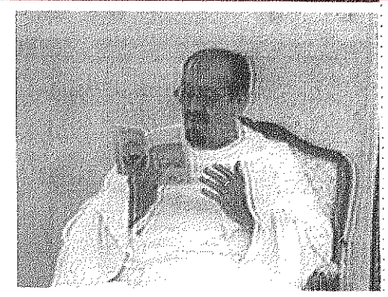

سمو الامير عبدالله.. لحظات من الصفاء الروحي والدعاء الصادق في يوم عرفة

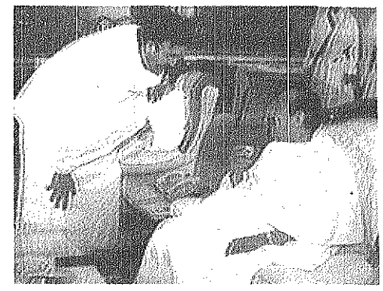

سموه في حديث مع الامير عبدالعزيز بن فهد في مشعر مزدلفة

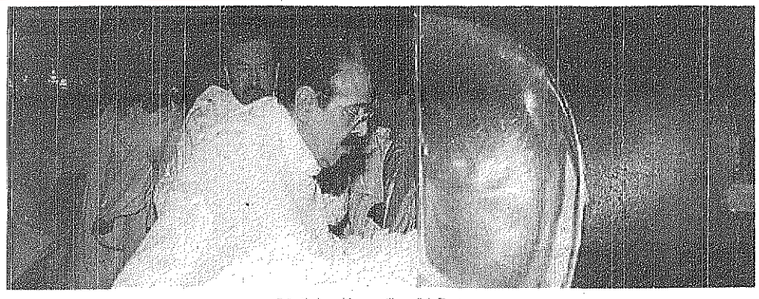

سموه يتم بتقبيل الحجر الاسود.. بخشوع وايمان وتبتل

بتوجيه من خادم الحرمين الشريفين

سمو ولي العهد يشارك الحجيج الوقوف بعرفات ويتابع اداء الاجهزة الحكومية

□واس (عرفات – مزدلفة ـ مكة المكرمة)□

بحفظ الله ورعايته وصل صاحب السمو الملكي الامير عبدالله بن عبدالعزيز ولي العهد ونائب رئيس مجلس الوزراء ورئيس الحرس الوطني الى عرفات صباح امس لمشاركه جموع الحجيج الوقوف على صعيد عرفات وليتابع سموه بتوجيه من خادم الحرمين الشريفين الملك فهد بن عبدالعزيز حفظه الله ماتقوم به مختلف الاجهزة الحكومية من جهود لخدمة حجاج بيت الله الحرام في المشاعر المقدسة.

كما يطمئن سموه على راحة ضيوف الرحمن وتوفر الخدمات لهم وقد وصل في معية سمو ولي العهد صاحب السمو الملكي الامير نواف بن عبدالعزيز وصاحب السمو الملكي الامير عبدالاله بن عبدالعزيز امير منطقة الجوف وصاحب السمو الملكي الامير عبدالمجيد بن عبدالعزيز امير منطقة المدينة المنورة واصحاب السمو الملكي الامراء وعدد من المسؤولين.

هذا وقد وصل بحفظ الله ورعايته صاحب السمو الملكي الامير عبدالله بن عبدالعزيز ولي العهد ونائب رئيس مجلس الوزراء ورئيس الحرس الوطني الى مزدلفة في طريقه الى منى بعد مغرب امس بعد ان وقف مع جموع الحجيج على صعيد عرفة وادى صلاتي الظهر والعصر قصرا وجمعا في مسجد نمرة.

وقد ادى سمو ولي العهد ومرافقوه صلاتي المغرب والعشاء جمعا وقصرا في مزدلفة اتباعا لسنة النبي صلى الله عليه وسلم.

ووصل في معية سموه اصحاب السمو الملكي الامراء وعدد من المسؤولين.

وكان صاحب السمو الملكي الامير عبدالله بن عبدالعزيز قد غادر ومرافقوه من عرفة بعد زوال امس مع جموع حجاج بيت الله الحرام.

وكان صاحب السمو الملكي الامير عبدالله بن عبدالعزيز ولي العهد ونائب رئيس مجلس الوزراء ورئيس الحرس الوطني قد وصل الى مكة المكرمة امس لاداء فريضة حج هذا العام.

ولدى وصول سموه الى المسجد الحرام كان في استقباله عند باب الملك عبدالعزيز صاحب السمو الملكي الامير ماجد بن عبدالعزيز امير منطقة مكة المكرمة وصاحب السمو الملكي الامير سعود بن عبدالمحسن نائب امير منطقة مكة المكرمة ووكيل امارة منطقة مكة المكرمة الدكتور ربيع دحلان وامين العاصمة المقدسة الدكتور فؤاد غزالي وعدد من المسؤولين.

ثم قام سموه باداء الطواف وصلى ركعتين ادى بعدهما سموه السعى بين الصفا والمروة.

بعد ذلك توجه صاحب السمو الملكي الامير عبدالله بن عبدالعزيز الى منى لقضاء يوم التروية بها اقتداء بسنة المصطفى صلى الله عليه وسلم.

وكان في استقبال سموه في منى صاحب السمو الملكي الامير نايف بن عبدالعزيز وزير الداخلية وصاحب السمو الامير فيصل بن عبدالله بن محمد وكيل الحرس الوطني بالقطاع الغربي وصاحب السمو الملكي الامير محمد بن نايف بن عبدالعزيز وعدد من المسؤولين.

وقد وصل في معية سمو ولي العهد صاحب السمو الملكي الامير نواف بن عبدالعزيز وصاحب السمو الملكي الامير عبدالاله بن عبدالعزيز امير منطقة الجوف وصاحب السمو الملكي الفريق ركن متعب بن عبدالله بن عبدالعزيز نائب رئيس الجهاز العسكري بالحرس الوطني قائد كلية الملك خالد العسكرية وصاحب السمو الامير تركي بن عبدالله بن محمد آل سعود المستشار بديوان سمو ولي العهد وصاحب السمو الملكي الامير فيصل بن ثامر بن عبدالعزيز وكيل امارة منطقة مكة المكرمة للشئون الامنية وصاحب السمو الملكي الامير عبدالعزيز بن عبدالله بن عبدالعزيز المستشار بديوان سمو ولي العهد وصاحب السمو الملكي الامير منصور بن عبدالله بن عبدالعزيز وصاحب السمو الملكي الامير عبدالعزيز بن نواف بن عبدالعزيز ومعالي رئيس ديوان سمو ولي العهد ناصر الراجحي ومعالي نائب رئيس الشؤون الخاصة ابراهيم الطاسان ومعالي وكيل المراسم الملكية محمد بن عبدالرحمن الطبيشي والمستشار والسكرتير الخاص لسمو ولي العهد خالد بن عبدالعزيز التويجري.

وكان صاحب السمو الملكي الامير عبدالله بن عبدالعزيز قد غادر جدة في وقت سابق امس حفظ الله سمو ولي العهد في سفره واقامته.

سمو الامير عبدالله يرافقه الامير سلمان اثناء وصولهما مزدلفة

في رحاب البيت العتيق اثناء الطواف يحيط به اصحاب السمو الملكي الامراء نواف وماجد وعبدالاله

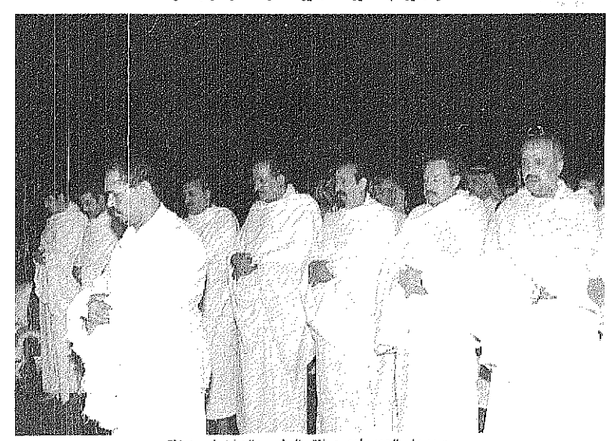

سمو ولي العهد يؤدي صلاتي المغرب والعشاء في مزدلفة

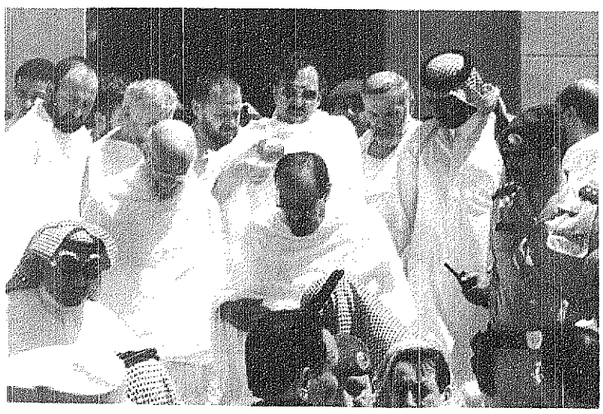

سمو ولي العهد لدى خروجه من مسجد نمرة

دعاء وخشوع تام امام بيت الله العتيق

بين يدي الله اثناء الصلاة بمسجد نمرة