القمة الخليجية الثانية الحدث السياسي الأول في أجهزة الاعلام العربية

○ جانب من الجلسة الختامية التي تليت فيها القرارات الناجحة لقمة الأسرة الواحدة ·

○ جانب آخر من الجلسة الختامية التي اعلنت فيها قرارات القمة ودلائل الارتياح بادية على محيا القادة ·

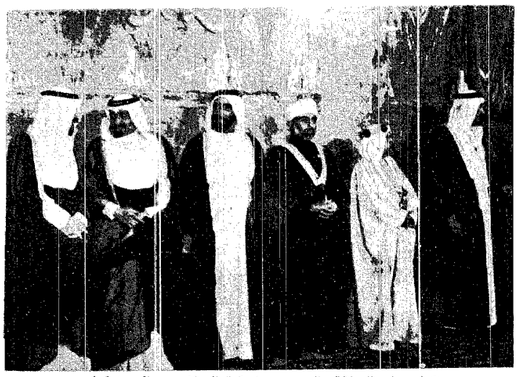

○ اصحاب الجلالة والسمو زعماء قمة الرياض يتسابقون كبار المدعوين في حفل العشاء الذي اقامه جلالة الملك المفدى على شرفهم ·

التنسيق العسكري ضمان استمرار مسيرة التعاون الخليجي

تبني مشروع السلام السعودي خليجيا خطوة الى الأمام لاكتساب الشرعية العربية الشاملة

○ جلالة الملك خالد المفدى يترأس الجلسة الختامية لمؤتمر القمة الخليجية الثانية بالرياض ·

○ سمو الشيخ زايد بن سلطان آل نهيان رئيس دولة الامارات العربية المتحدة وسمو الشيخ خليفة بن حمد آل ثاني أمير دولة قطر وسمو الأمير عبدالله بن عبدالعزيز النائب الثاني لرئيس مجلس الوزراء ورئيس الحرس الوطني وسمو الأمير سلطان بن عبدالعزيز وزير الدفاع والطيران في حفل العشاء الذي أقامه جلالة الملك المفدى على شرف الزعماء ·

○ اصحاب الجلالة والسمو زعماء الدول الخليجية الست الذين اجتمعوا على الخير والمحبة في قمة بيت الاسرة العربية الواحدة الرياض ·

اصحاب السمو الملكي الامراء فهد بن عبدالعزيز وعبدالله بن عبدالعزيز وسلطان بن عبدالعزيز وسلمان بن عبدالعزيز في حفل العشاء الذي اقامه جلالته لزعماء قمة الرياض ·

○ سمو الأمير فهد بن عبدالعزيز يرحب باحد اعضاء الوفد العماني الذي حضر المادبة التكريمية للزعماء · تصوير: السيد علام

□ اعداد قسم الدراسات السياسية ـ عكاظ :

تصدرت انباء اجتماعات قمة المجلس الاعلى لمجلس التعاون الخليجي صدر الصفحات الاولى للصحف الخليجية والعربية وسيطرت نتائج القمة وبيانها الختامي الذي اعلن امس الاول على اهتمام كافة المحللين والمراقبين السياسيين الذين علقوا اهمية كبرى على نتائجها وما يمكن ان تسفر عنه من تنسيق شامل يضع لاول مرة منطقة من اهم المناطق الحيوية في العالم على الطريق العملي الصحيح الذي يؤمن لها سيادتها وسيطرتها على مقدراتها واستغلال كافة امكاناتها ·

ويرى المراقبون ان لقاء الرياض ـ وهو اللقاء الثاني لاقطاب دول الخليج العربية بعد لقاء ابوظبي الذي عقد في ٢٧ مايو الماضي يكتسب اهمية كبرى من حيث النهج الذي اختطه هذا المجلس في تدعيم وترسيخ قواعد التعاون الجماعي بين دول المنطقة سياسيا واقتصاديا واجتماعيا بل وشمل التنسيق النواحي العسكرية التي تشكل الضمانة لتحقيق المبادىء التي تسير على هديها مسيرة التعاون لدول الخليج العربية ·

وتعتقد الدوائر الدبلوماسية العربية والخليجية ان قمة الرياض التي جاءت تكليلا لنشاط دبلوماسي واسع النطاق شهدته المنطقة مؤخرا بعد اعلان مشروع السلام السعودي الذي تبناه مجلس التعاون وقرر ان ترجمه المملكة في جدول اعمال القمة العربية التي ستعقد في فاس يوم ٢٥ نوفمبر الحالي ـ سيكون للنتائج الاثر الكبير في انجاح الجهود الدؤلة لاخراج الامة العربية من الطريق المسدود امام استرداد شعب فلسطين لحقوقه الوطنية وفي مقدمتها حق تقرير المصير واقامة دولته المستقلة والتوصل الى استراتيجية سياسية موحدة تقف امام التحديات التاريخية التي تواجه الامة العربية في مجالات شتى أبرزها التحدي الصهيوني واعتداءاته المتكررة على الاراضي العربية في فلسطين المحتلة ولبنان وانتهاكاته للاعراف الدولية وتحديه على الحقوق العربية ·

« استراتيجية التحرك القادمة »

وبالاضافة لمشروع السلام السعودي الذي حظي باجماع انظار الخليج فان استراتيجية التحرك القادمة على صعيد تعزيز التضامن العربي قد تم تحديد ملامحها وخطوطها العريضة في هذه القمة · وقد قوبلت تصريحات القادة التي اعلنت في نهاية اليوم الاخير للاجتماعات والتي تركزت حول اعتزام دول المجلس القيام بمسعى لاعادة التضامن العربي بارتياح شديد بين الاوساط السياسية العربية التي ترى ان وقوف دول مجلس التعاون بكل ثقلها وراء خطة عربية موحدة لتنقية الاجواء العربية كفيل بأن ينتقل بهذا الامل الكبير الذي يراود جميع شعوب المنطقة من مرحلة التمنيات الى مرحلة عملية ينتظرها الجميع بترقب واهتمام بالغ منذ الآن وحتى موعد انعقاد القمة العربية القادمة ·

« البيان الختامي عبر بصدق عن امانى الشعوب العربية »

وقد رحبت صحف الخليج في افتتاحياتها امس بالبيان الختامي لمؤتمر القمة الثاني لمجلس التعاون الخليجي ومانضمنه بالتحديد من موافقة جماعية على مشروع السلام السعودي وتأييد مطلق لنضال الشعب الفلسطيني من أجل حقه في تقرير المصير ·

واجمعت الصحف على ان البيان جاء معبرا بصدق عن امانى الشعوب العربية كلها في ان يكون مجلس التعاون دعامة قوية للتضامن العربي ومثلا لنضال الشعوب العربية من أجل استرداد حقوقها واحتلال المكان اللائق بها على المسرح العالمي ·

فقالت صحيفة (الاتحاد) تحت عنوان بيان قمة الرياض وتعزيز الصف العربي ان مناقشته البيان الختامي من مجالات عربية لاقرار السلام العادل في المنطقة في هذا الوقت بالذات · ويربطه بمبادىء السلام السعودي يضفي عليها وعلى هذه المبادىء اهمية خاصة تأكيدا بأنه لا تنازل في حق ولا تفريط في شبر من الارض وتأكيدا ايضا بأن الاخلال بأي شرط من هذه الشروط لن يضمن سلاما عادلا او شاملا في المنطقة بل سيضمن نوعا من الهدنة المسلحة التي لن تلبث ان تؤدي الى جولة جديدة من القتال والحرب ·

« مقدمة لنجاح قمة فاس »

واعربت صحيفة (الفجر) عن املها في أن يكون النجاح الكبير الذي حققته قمة الرياض مقدمة لنجاح عربي اكبر في قمة فاس حتى نواجه العالم روحا واحدة وقلبا واحدا وموقف واحدة هدفها الحق والعدل والسلام للأمة العربية والاسلامية والعالم اجمع ·

وقالت (الفجر) لقد كان القادة الخليجيون في قمتهم الثانية على أكبر قدر من المسئولية تجاه امن واستقرار الخليج حيث اكدوا على ان امن الخليج مسئولية ابنائه وهذا يستدعي تكاملا امنيا ودفاعيا لحماية المنطقة من اطماع وتطلعات القوى الكبرى ·

واختتمت الصحيفة افتتاحيتها قائلة اذا كان لنا من كلمة نسوقها في الختام فاننا نؤكد ان دول مجلس التعاون الخليجي قد اثبتت بما لا يدع مجالا للشك ان العرب قادرون باتحاد كلمتهم وتوحيد مواقفهم على استرداد حقوقهم السليبة ومواجهة تحديات العصر ·

« الهم العربي الاكبر محور الاهتمام »

وتحت عنوان (درس لقمة فاس) قالت صحيفة البيان التي تصدر في دبي : ان تبني المشروع السعودي في اجتماع القمة الذي انتهى امس الاول هو دليل عملي على ان قادة الدول الست عندما اجتمعوا لم يكن شاغلهم الاول بعض الهموم ذات الطابع الاقليمي للبلدان المطلة على الخليج وانما كان الهم العربي الاكبر هو محور اهتمامهم فاتخذوا هذه المبادرة للتماس أحل المشكلة التي تؤرق كل العالم العربي ·

واكدت (البيان) في ختام تعليقها ان تبني المشروع السعودي بقدر ما يدل على اتحاد الكلمة فانه يلاشك يسبب ازعاجا بلا حدود للعدو الذي يقيم كل حسابه على اساس فرقة العرب وتشتتهم معربة عن املها ان يكون هذا درسا لمؤتمر قمة فاس يتدبره الجميع ·

« التضامن العربي مطلب اساسي »

وقالت صحيفة « الوحدة » تحت عنوان العمق العربي لمجلس التعاون ·· ان الاجواء الخليجي الذي تم في الرياض مثله مثل الاجتماع الكبير الذي تم في ابوظبي يوم القمة الاولى التي شهدت ولادة مجلس التعاون الخليجي لمواجهة التفرقة والتجزئة التي فرضت على شعوب الامة الواحدة ·

واكدت الصحيفة ان مجلس التعاون قادر على تحقيق الكثير من طموحات الشعب الواحد في دوله خدمة للتقدم وللتوفير حياة افضل لمواطنيه كما ان نجاح هذه المسيرة الخليجية مرتبط الى حد بعيد بمدى بدء العمل في المشاريع المشتركة التي اتفق الراي على اعطائها الدفع المطلوب وبذل الجهد المناسب لتصبح حقيقة واقعة ·

ودعت الصحيفة في ختام تعليقها الى تحقيق التضامن العربي مؤكدة انه مطلب اساسي لمواجهة قضية التقدم ومواجهة التحديات ·· معربة عن املها في ان تعيد المسيرة الوحدوية التي تنطلق اليوم في دول الخليج الامل للعمل الوحدوي على امتداد ساحات الوطن العربي الكبير

○ سمو الامير فهد بن عبدالعزيز ومدالى الشيخ عبدالله بشارة في حديث باسم جول نجاح القمة ·

○ سمو الامير عبدالله بن عبدالعزيز وسمو الامير سلطان بن عبدالعزيز ونظرة تأملية في افاق مستقبل الخليج العربي ·

○ اصحاب السمو الامراء عبدالله وسلطان وسلمان وابتسامة الرضا على نجاح القمة الخليجية الثانية ·

إعلان

يطلب محمد عبدالله الحمودي عن فقد استماره سيارة ونيت نقل رقم ٤٠٣٢١٥ صادرة من مرور جده ومن يجدها يسلمها الى مرور جده او شركة الفلاح والتصنيع الاهلية ك ١٤ وله المكتر ٢٥٠٠ ·

يطلب شخصان عمل مفقود عن فقد جواز سفر رقم ٢٦٩٣٠٢ صفر من مخابرات جازان ٢/٦/١٣٩٧هـ ورقم ٢١٣ صادرة من مخابرات جازان ٢/٦/١٣٩٨هـ ومن يجده يسلمه الى القنصلية اليمنية بجدة وله المكتر ـ ١٥٥ ريال ·

يطلب احمد ناصر علي الشامي عن فقد بطاقة عمل رقمه ٣٠٨٤٧٢ صادرة من الرويس بتاريخ ١٣٩٦/١٢/٢٧هـ ومن يجدها يسلمها الى مخابرات القنصلية يرجاء التسليم وله المكتر ـ ٤٠٢ ريال ·

تقدم الى ادارة الاحوال المدنية في نجران المواطن محمد علي مسعود الشامي مفيدا ان بفكر حقيبة نقوسه رقم ٢٢٦٦٦ وتاريخ ١٣٩٢/٢/٢٦هـ مسجل نجران قد فقد منه ·

يرجى ممن يعثر عليه ان يسلمه لادارة الاحوال المدنية في نجران او لاقرب ادارة احوال مدنية ـ ان حيازة هذه الحقيبة او اخفائها او العبث بمحتوياتها او استعمالها من قبل غير صاحبها يعد مخالفة يعاقب عليها النظام ·

يطلب محمد رجاء محمد عن فقد رخصة قيادة سيارة خصوصي رقمه ٤٠٩٣٠٣ صادرة من جدة بتاريخ ١٤٠٩/٨/٩هـ ومن يجدها يسلمها الى مرور جدة وله المكتر ـ ٢٦٤ جده ـ طاهر ·

شركة دله أفكو
عبد الباسط العربية
تعلن عن فقد
لوحة السيارة داتسون نقل السعودية رقم اللوحة ٧٩٠٢٥٩
الرجاء ممن يجدها الاتصال بالشركة
على هاتف رقم ٦٦٩٦٢٨ جدة
أو ايصالها لادارة سرور ـ جدة ـ وله المكافأة
dallah AVCO
SAUDI ARABIA

فقد رخصة قيادة
يعلن السيد/ محمد طارق جاويد
عن فقد رخصة القيادة الخاصة رقم: ٤٧١٥٨٠ صادرة من مرور جدة
الرجاء ممن يجدها التكرم بالاتصال بتليفون ٦٦٢٦٧٩١ جدة
وله الشكر ·

محمد عبود علي العمودي
يعلن عن فقد
استمارة سيارته شاسيه مان موديل ٧٧/١٩٧٧م، النقوة بالحصان ٢٤٠، رمادي ٦ سلندر، نقل السعودية رقم ٤٧٧٥٠٥ صادرة من مرور جدة
فعلى من يجدها أن يسلمها لادارة مرور جدة أو الاتصال على تليفون رقم: ٦٨٢٨٦٤٠ ـ ٦٨٢٨٦٣١ جدة ·