مستشفى العدواني العام
AL-ADWANI GENERAL HOSPITAL
تم بحمد الله افتتاح
وحدة جراحة الأنف و الأذن و الحنجرة
بإستخدام الميكروسكوب الجراحي... تحت إشراف
الأستاذ الدكتور حامد الشربيني والأستاذ الدكتور عادل عز الدين
وذلك لمعالجة ثقب طبلة الأذن، التهاب الأذن الصديدي المزمن، تيبس عظمة الركاب
وفقدان السمع، الجراحات الدقيقة للأحبال الصوتية، استئصال أورام الحنجرة
الحالفة - شارع شبرا - تلفون: ٧٣٤٠٠٠٠ - اربعون خطا

اخبار الدولة

٢

الخميس ٧ ربيع الآخر ١٤٢٢هـ
٢٨ يونيو ٢٠٠١م السنة الثالثة والاربعون العدد ١٢٧٢٤

حلويات القصور
للحفلات والتموين
متخصصون في بوفيهات الافراح
● بوفيه اسبيل القصور ١٧م ٦٠٠٠ ريال
● بوفيه مستوى فاخر القصور ١٩م ٨٠٠٠ ريال
● بوفيه ديلوكس القصور ٢١م ١٠٥٠٠ ريال
● بوفيه لورد القصور ٢٢م ١٥٥٠٠ ريال
أسعار خاصة لأطباق الأفراح من الشوكولاتة والبيتيفور والمعمول
من ١٤ ريال حتى ٤٠ ريال
١. الطعم اللذيذ وبالجودة الراقية
٢. اسعار خاصة بمناسبة موسم الافراح
٣. مفاجأة الموسم هدية لكل عروسين
قضاء ليلة العمر في ★★★★★
خصم خاص لمنسوبي السعودية
ت: ٢٢٧١٨٥٢/٢٢٤٠٠١١/٥٥٦٦٧٢٥٩/٥٢٤

على خفيف

محمد الحساني

النداء اللعين!

قرأت في احدى الصحف مؤخرا ان جمعية لمكافحة التدخين في احدى المحافظات الكبرى بالمملكة قد نجحت في اقناع نحو ثلاثمائة مدخن للاقلاع عن التدخين وذلك بعد جهد جهيد ومداولات وكر وفر ورفع وجر حتى تم لهم ما أرادوا فاقلع ذلك العدد عن التدخين!

وعلى الرغم من اعجابي بما قامت به هذه الجمعية الفتية وايماني بهدفها النبيل الا انني شعرت بالاسى امام ذلك العدد الضئيل من المقلعين عن التدخين، في مدينة يبلغ سكانها حوالي ثلاثة ملايين بينهم على الاقل نصف مليون مدخن ومدخنة!

إن ما ذكر يعني ان المواطنين «العتاولة» لا ينفع معهم نصح او ارشاد او تحذير وانهم ماضون قدما نحو اهدافهم المنشودة غير مبالين بما يسببونه لانفسهم ولأسرهم واطفالهم وللمجتمع من اضرار صحية فادحة فلا شيء عندهم «يعلو على صوت الكيف» فهم يضحون بالغالي والنفيس من اجله وهل هناك اغلى من النفس والابناء والمال الذين يبذلهم الضرر وتمتلئ رئاتهم بالسواد لان حضرة المدخن لا يستطيع فراق محبوبته السيجارة بسبب نداء النيكوتين في دمه حسب ما يزعمون!

وفي الوقت الذي تُحرم فيه الدول المنتجة للدخان والسجائر، التدخين في الاماكن العامة فإن حضرات السادة المدخنين لدينا لا يعترفون بهذا الحق العام فهم يدخنون في المكاتب الرسمية وفي الحافلات وفي الاسواق وفي المستشفيات وفي الغرف الضيقة وفي سيارات الاجرة المشتركة التي تحمل الركاب بين المدن متلاصقين متجاورين «متعانقين بمعصم وبساعد» حيث يركب في البيجو تسعة ركاب يكون بينهم على الاقل ثلاثة مدخنين وتكون درجة الحرارة خارج السيارة نحو خمسين فإن فُتحت النوافذ خنقهم الحر وان قفلت خنقهم الدخان المتطاير من النوافذ المعتمة.

وقد دخلت المرأة لدينا في الخط مقتدية ببعلها او اخوانها من الذكور واصبح للمعسل اسماء وصفات وللتدخين مقاه تقدم لهن الجمر على طبق . فضي لزوم الارجيلة الانيقة بل إن بعض التجمعات النسوية الاجتماعية والاسرية في المنازل يكون بأركان المجلس فيها عدة اراجيل فهذه ارجيلة سعاد والاخرى لسامية والثالثة لنحصة وهكذا يرتفع الدخان ويتماوج في سماء المجلس ويستنشقه كل من في البيت بمن في ذلك الاطفال الرضع فيمتلئ دمهم بالنيكوتين ويكبرون ويشبون على ذلك النداء اللعين.

وبينما تتحدث الاحصائيات في بعض دول العالم عن انحسار ملحوظ في اعداد المدخنين يعجز الاخيار لدينا عن تحقيق نصر يذكر ضد «العتاولة» فلا ينجحون في اقناع غير ذلك العدد القليل بينما يكون قد دخل النادي في الفترة نفسها مدخنون ومدخنات بالآلاف فحسبي الله على الجميع؟!

قصر الاليزيه: الرياض شريك أساسي في استقرار المنطقة

سمو ولي العهد يبحث مع شيراك العلاقات وتطورات الشرق الأوسط

فهيم الحامد ـ هاتفيا (باريس)

□ يقوم صاحب السمو الملكي الامير عبدالله بن عبدالعزيز ولي العهد نائب رئيس مجلس الوزراء رئيس الحرس والوطني اليوم الخميس بزيارة الى فرنسا.. تستغرق يوما واحدا.. يجري خلالها محادثات هامة مع الرئيس الفرنسي جاك شيراك تتركز حول سبل تعزيز وتعميق العلاقات السعودية الفرنسية ومناقشة القضايا ذات الاهتمام المشترك وتطورات عملية السلام في الشرق الاوسط.. وبصفة خاصة التطورات على الساحة الفلسطينية..

ورحب المتحدث باسم قصر الاليزيه في اتصال هاتفي اجرته «عكاظ» بزيارة سمو ولي العهد مؤكدا ان هذه الزيارة الرسمية التي يبدأ سموه عقبها زيارة خاصة لفرنسا تكتسب اهميتها كونها تاتي في وقت يتطلب استمرار التشاور والتنسيق بين البلدين تجاه ما يهم الشعبين. وقال ان باريس تعتبر الرياض شريكا اساسيا لها في المنطقة.. موضحا ان المملكة بثقلها ورؤيتها يمكنها لعب دور هام تجاه ارساء دعائم السلام والاستقرار. من ناحيته ال القائم باعمال السفارة الفرنسية بالرياض عيسى مارو في تصريح لـ«عكاظ» ان الاوساط الفرنسية تتطلع الى هذه الزيارة الهامة.. واوضح ان سمو الامير عبدالله سيلتقي الى جانب الرئيس شيراك رئيس الوزراء الفرنسي ليونيل جوسبان، وحول نظرته لاهمية الزيارة قال مارو: هي زيارة هامة بكل المعايير.. وبهم فرنسا ان تتشاور مع المملكة حيال تطورات عملية السلام في الشرق الاوسط. وعلمت «عكاظ» ان سمو ولي العهد سيقضي بضعة ايام في فرنسا في اطار زيارة خاصة قبل ان يتوجه الى القاهرة. وكان سمو ولي العهد قد قام بجولة عالمية بدأت في الاسبوع الأول من الشهر الحالي شملت سوريا والمانيا والسويد والمغرب.

بيان من الديوان الملكي:

سمو ولي العهد يزور فرنسا اليوم ومصر الاثنين

واس (جدة)

■ صدر امس بيان من الديوان الملكي فيما يلي نصه: بمشيئة الله تعالى سيقوم صاحب السمو الملكي الامير عبدالله بن عبدالعزيز ولي العهد نائب رئيس مجلس الوزراء ورئيس الحرس الوطني بزيارة خاصة الى فرنسا من يوم غد «اليوم» الخميس ١٤٢٢/٤/٧هـ الموافق ٢٠٠١/٦/٢٨م الى يوم الاثنين ١٤٢٢/٤/١١هـ الموافق ٢٠٠١/٧/٢م يقوم بعدها سموه بزيارة رسمية لجمهورية مصر العربية من يوم الاثنين ١٤٢٢/٤/١١هـ الموافق ٢٠٠١/٧/٢م حتى يوم الاربعاء ١٤٢٢/٤/١٣هـ الموافق ٢٠٠١/٧/٤م تلبية لدعوة تلقاها من اخيه فخامة الرئيس محمد حسني مبارك رئيس جمهورية مصر العربية. حفظ الله سموه في سفره واقامته.

■ سمو ولي العهد

الامير سلمان في حفل أقامه العاهل الأسباني تكريما لسموه:

ما يجمعنا من إرث ثقافي وحضاري يدفعنا للاستفادة من الوسائط العلمية

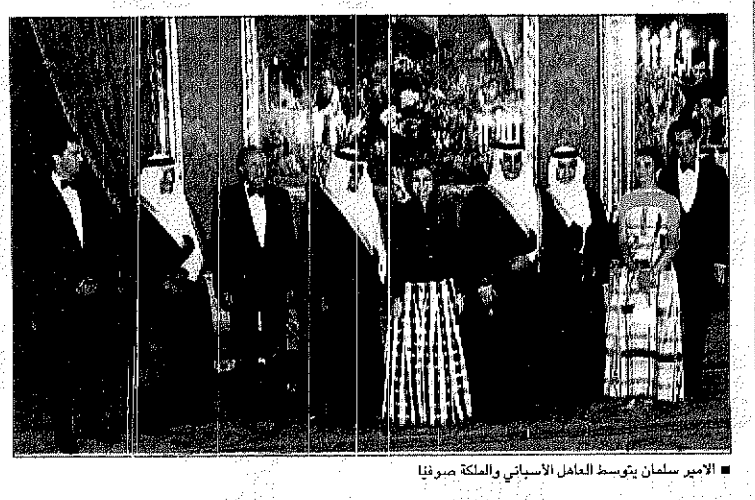

■ الامير سلمان يتوسط العاهل الأسباني والملكة صوفيا

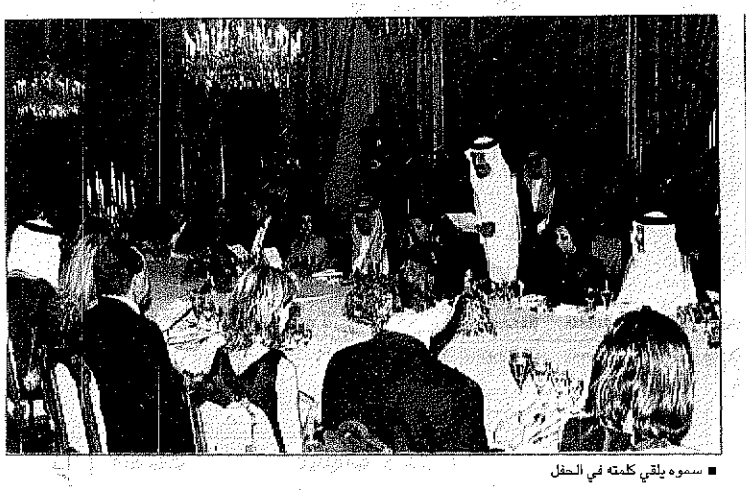

■ سموه يلقي كلمته في الحفل

واس (مدريد)

□ أقام العاهل الاسباني الملك خوان كارلوس والملكة صوفيا مساء أمس الأول حفل عشاء تكريما لصاحب السمو الملكي الامير سلمان بن عبدالعزيز أمير منطقة الرياض في قصر الشرف بمدريد بمناسبة زيارة سموه الرسمية لاسبانيا.

وفور وصول سموه الى قصر الشرف كان في استقباله العاهل الاسباني والملكة صوفيا وولي عهد اسبانيا.

وتشرف بالسلام على سمو الامير سلمان بن عبدالعزيز كبار المدعوين كما تشرف الوفد المرافق لسموه بالسلام على ملك وملكة اسبانيا.

ثم توجه الجميع الى حفل العشاء حيث القى العاهل الاسباني كلمة رحب فيها بسمو الامير سلمان وقال:

ان الصداقة الحميمة التي تربط بين عائلتينا ليست سوى صورة صادقة تعكس العلاقة المميزة التي تربط بين شعبينا وبلدينا وهي العلاقة التي تستمد جذورها من التاريخ.

ان اسبانيا على مر القرون ملتقى للثقافات والديانات حيث كان للحضارة العربية الاسلامية فيها اثار مستديمة الا أن التبادل بين بلدينا لا ينتهي بزوال تلك الحقبة الماضية التي بقدر ما تحفزنا وتستلهمنا فانها تثير الدرب أمامنا. ان العلاقات الطيبة والمتميزة القائمة بين اسبانيا والمملكة العربية السعودية تزخر بقوة وامكانيات هائلة وهي مدعوة للتنوع والثراء في عالم معقد يتيح أمامنا يوما بعد يوم فرصا هائلة للتعاون.

سمو الامير اسمحوا لي أن أبلغكم عن مدى الاهتمام الذي توليه اسبانيا للمرحلة الصعبة التي تعرفها العملية السلمية بمنطقة الشرق الاوسط اذ أنه وبعد حوالي ثمانية أشهر من العنف يبدو أننا اليوم أمام بصيص أمل.

انني على يقين من أن المملكة العربية السعودية واسبانيا بامكانهما أن تلعبا دورا متنامية للاسهام في التوصل الى سلام عادل وشامل ودائم نصبو اليه شعوب المنطقة كافة.

وبالاضافة الى ذلك فان العلاقات القائمة بين الاتحاد الاوروبي ودول مجلس التعاون الخليجي تنم عن رؤى وآفاق مشجعة.

واذ لم تبق سوى ستة أشهر على استلام اسبانيا الرئاسة الدورية للاتحاد الاوروبي فكثيرة هي المجالات التي تضع أمامنا فرصة تعزيز وتكثيف التعاون والعلاقات القائمة بيننا.

بعد ذلك القى سمو الامير سلمان بن عبدالعزيز كلمة نقل من خلالها تحيات المليك وسمو ولي عهده الأمين والشعب السعودي لجلالة الملك خوان كارلوس وجلالة الملكة صوفيا معبرا عن شكره لهما على مشاعرهما الطيبة ومؤكدا متانة العلاقات بين البلدين الصديقين وقال أن هذه العلاقات لم تات الا نتاجا لما يتصف به الشعبان من سمات اخلاقية تمازجت فيها فضائل من حسن النوايا وكريم الاهداف وما يجمعنا به التاريخ من ارث ثقافي وحضاري يشكل قنوات التقاء بيننا تدفعنا لان نكون أكثر استفادة من الوسائط العلمية اقتصاديا وعلميا والتي سهلت التقاء الاقطاب المتباعدين فكيف بنا ونحن الاقرب الى بعضنا بفعل مؤثرات ذلك الارث التاريخي.

واضاف سموه يقول: وعلى صعيد تجربتي الشخصية فان معرفتي بهذا البلد العريق في تاريخه عبر ماضيه وحاضره تعود لسنوات طويلة حيث في كل مرة تتاح لي فيها فرصة التواجد في ربوع اسبانيا تزداد قناعتي بما يحمله افراد شعبها الطيب من سجايا الخير والعطاء وبما يتلاءم والدور البارز الذي يلعبه هذا الشعب ولا يزال في اثراء المسيرة الحضارية على مختلف المجالات وأجدها مناسبة طيبة لاتوجه لجلالتكم بالشكر على دعوتكم لزيارة هذا البلد الصديق.

وحضر حفل العشاء صاحب السمو الملكي الامير سلطان بن سلمان بن عبدالعزيز أمين عام الهيئة العليا للسياحة وصاحب السمو الملكي الامير محمد بن سلمان بن عبدالعزيز وصاحب السمو الملكي الامير تركي بن سلمان بن عبدالعزيز والوفد الرسمي المرافق لسمو الامير سلمان والقائم باعمال سفارة المملكة عبدالاله مهنا العبدلي والملحق العسكري السعودي.

كما حضره من الجانب الاسباني صاحب السمو الملكي الامير فيليبي دي بوربون ولي عهد اسبانيا وسمو الاميرة الينا الابنة الكبرى للملك خوان كارلوس وزوجها ووزير الخارجية الاسباني جوزيب بيكي ووزير الدفاع الاسباني فيديريكو تريو ووزير التنمية الباريت كاسلوس ورئيس حكومة مدريد الاقليمية البرتو رويث جياردون وعمدة مدريد وعمدة طليطلة ورؤساء أهم الشركات الاسبانية ومدير عام التلفزيون الاسباني وقادة السلطات العسكرية والسفير الاسباني في المملكة اضافة الى عدد من كبار المسؤولين في اسبانيا.

*الملك خوان: بامكان المملكة وأسبانيا لعب دور متنام وصولا الى سلام عادل دائم

٥٠ ساعة مجانا
٢٥٠٠٠ ريال جوائز نقدية
dmp
معرض خاص
ابتداء من
٢٠٠١/٦/٢٣م
وحتى نفاذ الكمية
50 Hours
Saudi Gazette
إدخال خدمات الانترنت
مع كل اشتراك سنوي
لجريدة عكاظ أو سعودي جازيت
٨٠٠٢٤٤٠٠٣٦
عكاظ ٥٠٠ ريال
Saudi Gazette ٤٥٠ ريال