بسم الله الرحمن الرحيم

عكاظ

OKAZ

جريدة كل الوطن

مدير عام المؤسسة ورئيس التحرير : هاشم عبده هاشم

السنة الحادية والاربعون العدد ١٢١٢٥ الاحد ٢٩ رجب ١٤٢٠هـ الموافق ٧ نوفمبر ١٩٩٩م ● «٣٢» صفحة □ «الثمن ريالان» ●

RAJAB - 29 - 1420 H - NOVEMBER - 7 - SUNDAY 1999 G. No. 12125

سموه استقبل دوق يورك وميرفي

ولي العهد يرعى حفل «الاتصالات» ويبارك حلول مشكلة عام ٢٠٠٠

عبدالله العريفج (الرياض)

□ يرعى صاحب السمو الملكي الأمير عبدالله بن عبدالعزيز -ولي العهد- وتاب رئيس مجلس الوزراء ورئيس المجلس الأعلى للاحتفال الكبير الذي ستقيمه قريبا وزارة البرق والبريد والهاتف بمناسبة استكمال عدد من المشروعات الهامة التابعة لشركة الاتصالات السعودية وذلك بمجمع الاتصالات في العرسلات شمال الرياض. واكملت وزارة البرق والبريد والهاتف ترتيباتها لحفل الكبير الذي دعي إليه اصحاب السمو الملكي الأمراء والمعالي الوزراء وكبار المسؤولين واوضح مصدر مسئول بالشركة ان من بين المشروعات التي سيرعاها سموه ولي العهد -حفظه الله- توسعة الهاتف وتحديث المقاسم وحلول مشكلة عام ٢٠٠٠ وتركيب عدد كبير من الهواتف الثابتة والجوالة. من ناحية اخرى استقبل سمو ولي العهد امس صاحب السمو الملكي الامير أندرو البرت اوادر دوق يورك والوفد المرافق له الذي يزور المملكة حاليا. كما استقبل سموه ايضا رئيس مجلس ادارة معهد الشرق الاوسط بواشنطن ريتشارد ميرفي.

«تفاصيل ص٥»

سمو ولي العهد اثناء استقباله دوق يورك

سموه اشاد باستحداث السعودية خدمات المصابين بالتوحد

الامير سلطان يزور فرنسا الثلاثاء ويستقبله شيراك الاربعاء

عبدالله العريفج (باريس - هاتفيا) واس (الرياض)

□ يبدأ صاحب السمو الملكي الامير سلطان بن عبدالعزيز النائب الثاني لرئيس مجلس الوزراء ووزير الدفاع والطيران والمفتش العام بعد غد الثلاثاء زيارة رسمية لفرنسا تستغرق ثلاثة ايام بدعوة من فخامة الرئيس جاك شيراك. وقال سفير المملكة في فرنسا فيصل بن عبدالعزيز الدحيجان في اتصال هاتفي اجريته معه «عكاظ» ان الرئيس شيراك سيستقبل سمو الامير سلطان ظهر الاربعاء في قصر الاليزيه فيما قال مصدر دبلوماسي بسفارة فرنسا بالرياض لـ«عكاظ» ان مباحثات سموه مع شيراك ستتركز على الشراكة الاستراتيجية الشاملة بين البلدين من ناحية اخرى اشاد سمو الامير سلطان بما حققته الخطوط السعودية من انجاز باستحداث خدمات خاصة على رحلاتها للمسافرين المصابين بمرض التوحد وذلك ابتداء من سبتمبر ١٩٩٩.

«تفاصيل ص٣»

مراقبون عرب واوروبيون لـ«عكاظ»: نجاح زيارة الامير سلطان لصالح العرب والمسلمين (ص٢١)

سفارة المملكة بواشنطن مكذبة انباء انهاء زيارة سموه مبكرا:

الامير سلطان اكمل اجتماعاته المقررة في مواعيدها

عكاظ - واس (واشنطن)

□ كذبت سفارة المملكة في واشنطن ما ذكرته بعض وكالات الانباء، بخصوص انهاء صاحب السمو الملكي الامير سلطان بن عبدالعزيز زيارته لواشنطن مبكرا. وقالت السفارة ان سموه اكمل جميع اجتماعاته المقررة بما في ذلك اجتماعه مع وزيرة الخارجية مادلين اولبرايت حيث التقتها الاربعاء الماضي. وكانت «عكاظ» قد نشرت في عددها الصادر الخميس الماضي ان سموه قد التقى اولبرايت قبل مغادرته واشنطن الخميس.

«تفاصيل ص٣»

قصاصة لما نشرته عكاظ

باختفاء يعود من الهند بجائزة «عكاظ» ليوم ٢٢ أكتوبر معطرة برائحة البخور والعود ص٢٢

سموه لرجال الاعمال: الامل معقود على «الخاص» لتوفير العمل لشبابنا

الامير نايف لـ«عكاظ»: خدمة الواجب وحفظ المواطن وامنه هو ما يهمنا

عبدالله العريفج - محمد الغامدي (الرياض)

□ عبر صاحب السمو الملكي الامير نايف بن عبدالعزيز وزير الداخلية قرارات وزارية للغايات الامنية التي ادت واجبها تجاه خدمة دينها ثم ملكها ووطنها. وقال سموه في معرض رده على سؤال لـ«عكاظ» حول ما ينتظره سموه من القيادات الامنية التي استدت اليها مسؤوليات جديدة بقرارات وزارية اصدرها سموه امس «اتمهم هو خدمة الواجب وكل ما فيه راحة المواطن وامنه». من جهة ثانية اكد سمو وزير الداخلية في كلمته اثناء افتتاحه المؤتمر الخاص برجال الاعمال السعوديين امس. ان من ابرز القضايا التي تقتضي توحيد الرؤى والجهود حولها هي مهمة توفير فرص العمل للكريم للقوى البشرية الوطنية وتوفير البرامج التأهيلية اللازمة لهم مؤكدا على ان الامل معقود على القطاع الخاص الذي سيجسد حس وطني مع هذا الهدف الاستراتيجي. وفي المؤتمر الصحفي عقد اثناء الجلسة الاولى افتتح سموه ان المرأة ستشارك في رجل فيما تستطيع وما هي مؤهلة له وفق. انا استغرب الحديث عن المرأة وكانها جنس آخر - المرأة مثلا وليها مجالها وعملها

«تفاصيل ص١٣»

الامير سلطان لـ«عكاظ»: سوقنا هو بلا يقين الا الصناعة المتازة «ص١١»

الدريبي وبلال مستشارين للامير نايف

الفريح للأمن العام والربيعان وكيلا للشؤون الامنية وسحيني للجوازات بالنيابة

واس (الرياض)

□ اصدر صاحب السمو الملكي الامير نايف بن عبدالعزيز وزير الداخلية قرارات وزارية اشتملت على الآتي: ١-تعيين معالي الاستاذ محمد بن عبدالعزيز الدريبي مستشارا لسموه. ٢-تعيين معالي الفريق اول احمد بن محمد بلال مستشارا لسموه. ٣-تعيين سعادة الفريق اسعد عبدالكريم الفريح مديرا للامن العام. ٤-تعيين سعادة الفريق عبدالرحمن بن علي الربيعان وكيلا للوزارة للشؤون الامنية. ٥-تعيين سعادة اللواء عبدالعزيز بن محمد سحيني مديرا عاما للجوازات بالنيابة.

«تفاصيل ص٢٠»

الفريق اول بلال — الفريق الفريح — اللواء سحيني

الكويت اليوم بوابة منتخبنا لسيدني

«تفاصيل ص٣٠»

كوبون مسابقة اجمع الحروف واكسب الالوف

يوم ٧/١١/١٩٩٩م — جواب السؤال رقم ٧

الجواب هو:

الاسم: ..... المدينة: .....

هاتف عمل: ..... تحويلة: .....

جوال: ..... هاتف منزل: .....

محطات الفواصل

مشعل السديري

دعوا الأرض تأكل وتشرب

في استطلاع لمجلة (الرجل)، عن أحوال العقار في مدينة جدة، ثبت أن خمسة فقط من رجال الأعمال، ملكون ما يقارب ٢٠ ٪ من سوق العقار ان فيها، والواقع انني عندما قرأت ذلك (الاستطلاع)، عزفت نفسي عن تناول وجبة الغداء في ذلك اليوم، ليس قرفا ولا حسدا ولا تعجبا ولا ألما، وإنما شبعا وامتلاء من قبل جدا من (القناعة) - وهي الكنز الذي يقولون إنه لا يفنى-، وهو عندي بخاء لن يفنى، لأنني بالأصل لا اختزه، فأنا بطبعي لست بفنوع. فلو اعطيتني علم انشتاين لكن اقنع، ولو أعطيتني ابداع بيكاسو لقنعت، ولو اعطيتني حظوظ كمال الدين لقنعت، لكن لقنت، ولو اعطيتني قبضة قايسون لقن اقنع، ولو اعطيتني ثروة بيل غيتس لقن اقنع كذلك. واقولها بكل (قواية عين): لو كانت الظروف كلها في يميني، والمصالح كلها في شمالي، لاكلت الأخضر واليابس معا، ولن اترك حبة خردل واحدة. ولكن ربي عاوف مكمن الخطر والشراسة في نفسي، لهذا حجمها وذلتها وقاد لن يحطف كل مذابح النجاح التي من الصعوبة ان تصعب في طريقها.. لهذا السبب وحده لاغير، قررت أن ارفع لواء المعارضة، طالما أنه لن ينوبني من (الأمر شيء)، وان اطرح نفسي كذلك كمصلح اجتماعي يدافع عن حقوق الآخرين، طالما أنني لن أخسر من جيبي ريالاً واحداً، وكل الحكاية وما فيها: كلام«كلام» والكلام ملهما ذكر ولد الحارة (ما عليه جمرك).

يقولون: خذوا الحكمة من افواه السجانين، ونحن معشر الكذاب لسنا مجانين، ولهذا اشكانا فقط هو التي تدور كذلك، اما جوهرنا من الداخل فإنه بالفعل (يصعب على الكافر)، لأنني، فيه على الاطلاق غير احمار مسكوبة، وأقلام مكسورة، واحلام مؤجلة، وكلمات لها اول وليس لها آخر، كطموح تجار العقار تماما.

ولكي ادخل في الموضوع الذي أنا بصدده، كان لابد وان اضع تلك المقدمة (المستهلكة)، لكي اكسر مجاديفي وأطهر نفسي بتشلطة (الزبد وخثر السمن) القاتمة عليها، لكي لا تكون امامي او في رأسي شيء اخشى عليه. لقد احرقت مراكبي (كطارق بن زياد) تماما، وأغرق (البسبط) مبني وبيته: ان محه سلاحا ورجالا، ورد«ه بحزاز» إنسانه أعداء، إما لذا: (فيا لوعتي يا شقايا)، ما معي غير مرسمة أمشي بها امام انفي. حدثنا التاريخ: أن الرسول الكريم الملمع بلال بن الحارث، أراض المعلق بالمدينة للمعوزة، وعندما ولي عمر بن الخطاب امر المسلمين، وجد ان الأرض لازالت كما هي ولم يحدث بها شيء، فاستدعى بلال وقال له: إن رسول الله صلى الله عليه وسلم لم يقطعك الحقيق لتحجبه عن الناس، وإنما اقطعك لتعمر، فخذ منها ما قدرت على عمارته ورد الباقي- انتهى. وهناك كثير من الأراضي في المدن وغيرها حجبت عن الناس بتحجيدها، وتمتطي ملاكها بالقول الخالد الباذلين: (إن الأرض لا تأكل ولا تشرب). أتمنى لو ان الدولة حفظها الله جعلت الأراضي تأكل وتشرب. فلماذا لا تأخذ الدولة (رسما) على كل أرض متبطحة نائمة، وكل أرض يبيعها صاحبها بالملايين ليكسب منها الملايين؟، فلو عرف كل صاحب أرض (واسعة شاسعة)، انه سوف (يكبح) كل سنة مبلغا عليها إذا لم يستثمرها او يبيعها، فإنني على يقين انه سوف يتحرك، وبالتالي يتحرك الاقتصاد لدينا اكثر فاكثر.

وفي كل ملاء، العالم، (الثلاثي) تكثر نفسها بنفسها، وتصرف على البنية التحتية وحدها، بل إنها تساهم كذلك بدعم ميزانية الدولة. اما البلديات عندنا فإنني لا اشبهها بالقربة المشقوقة- حاشا وكلا-، ولكنها في الواقع قربة مخروقة.
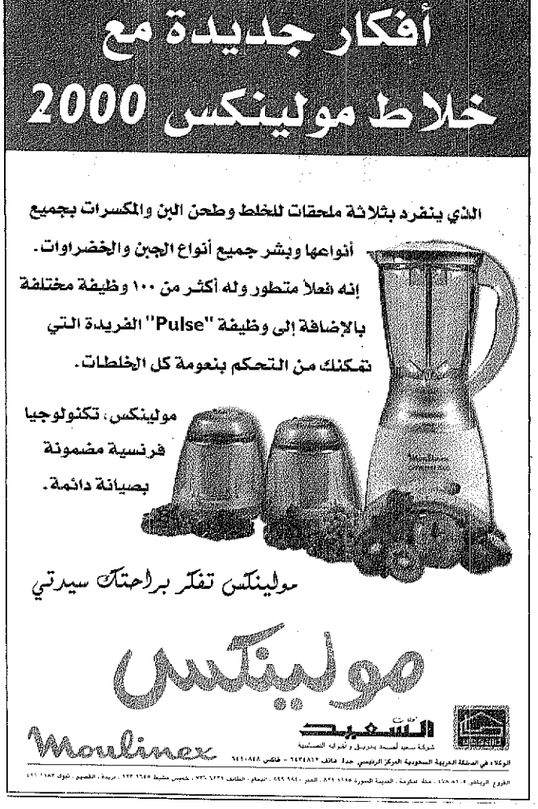
إنني أقدم اقتراحي هذا، وأنا في غاية الخجل (والمطاوحة).