سمو ولي العهد يرعى افتتاح مركز الملك فهد الثقافي بالرياض

سمو ولي العهد يستقبل عددا من ضيوف الحفل

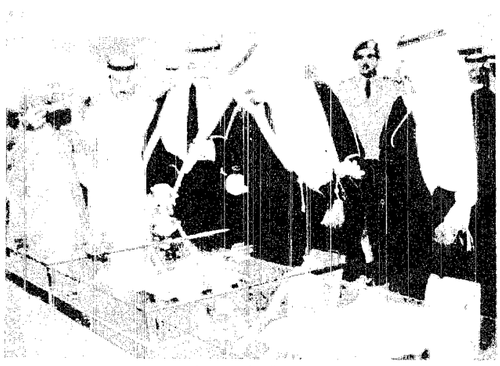

سموه يطلع على مجسم المركز

سمو ولي العهد وسمو النائب الثاني وعدد من اصحاب السمو الامراء يشاركون في العرضة

○ عبدالرحمن الشمراني - واس (الرياض)

□ رعى صاحب السمو الملكي الامير عبدالله بن عبدالعزيز ولي العهد نائب رئيس مجلس الوزراء ورئيس الحرس الوطني بحضور صاحب السمو الملكي الامير سلطان بن عبدالعزيز النائب الثاني لرئيس مجلس الوزراء ووزير الدفاع والطيران والمفتش العام مساء امس حفل افتتاح مركز الملك فهد الثقافي بالرياض والذي تأتي مناسبة افتتاحه متزامنة مع اختيار الرياض عاصمة للثقافة العربية لعام ٢٠٠٠م.

وكان في استقبال سمو ولي العهد عند وصوله مقر المركز صاحب السمو الملكي الامير سلمان بن عبدالعزيز امير منطقة الرياض وصاحب السمو الملكي الامير سلطان بن فهد بن عبدالعزيز الرئيس العام لرعاية الشباب وصاحب السمو الملكي الامير نواف بن فيصل بن فهد نائب الرئيس العام لرعاية الشباب ووكلاء الرئاسة العامة لرعاية الشباب ومدير مركز الملك فهد الثقافي عبدالرحمن بن محمد العليق وأعضاء اللجنة المنظمة لبرامج الرياض عاصمة للثقافة العربية لعام ٢٠٠٠م وعدد من المسئولين.

بعدما عزفت فرقة موسيقى الحرس الملكي السلام الملكي.

ثم ازاح سمو ولي العهد الستار عن اللوحة التذكارية عقب ذلك تشرف بالسلام على سموه وزراء الثقافة في الوطن العربي الذين يحضرون مؤتمره الثاني عشر في مدينة الرياض.

بعد ذلك تجول سمو ولي العهد في صالة المعرض الذي اقيم بهذه المناسبة واطلع على محتوياته من صور نادرة للملك عبدالعزيز رحمه الله وابنائه واخوانه تعرض لاول مرة وكذلك توضح ما كانت عليه المملكة عند قيامها ومراحل تطورها.

اثر ذلك انتقل سموه الى القبة الفلكية التي يبلغ قطرها ١٨ مترا وتستوعب ٢٠٨ مقاعد خصصت للقباب السماوية بحيث يمكن استدارتها في كل اتجاه.

وتوفر القبة للمهتمين بعلم الفلك معلومات وصورا حية من الكواكب الشمسية والنجوم ومنازل القمر واوجهه وخسوف القمر وكسوف الشمس كما توفر لهم تحديد بدايات الشهور وخروجها والرصد لاهم الاحداث والمتغيرات الفلكية ودورتها ورصد للمذنبات.

ثم قام سمو ولي العهد بجولة داخل المتحف الذي اقامته وكالة الاثار والمتاحف بوزارة المعارف ليكون حاضنا لتراث واثار المملكة والعالم العربي كما يحتوي على ثلاثة معامل لترميم الفخار والخزفيات والزجاج والاخشاب والمنسوجات ومعمل لترميم الاحجار والمعادن ومعمل لترميم الجلود والاوراق والعظام والخوص والحصير والبردي والعاج.

بعد ذلك انتقل سموه الى المكتبة التي تم تجهيزها على احدث الطرق العالمية لتستوعب جميع تخصصات العلوم والفنون لاوعية المعلومات المختلفة مثل الفنون الجميلة والفنون التطبيقية والفنون المسرحية وكتب الاطفال والرسومات واوعية المعلومات الالكترونية ويمكنها استيعاب أكثر من خمسة عشر الف مجلد ومطبوعة وتستوعب اكثر من ٨٠ باحثا وقارئا في وقت واحد.

وبعد انتهاء جولة سموه توجه الى المسرح الرئيسي الذي صمم على أحدث الاساليب الفنية والتقنية في هذا المجال اذ يعد ثالث أكبر مسرح على المستوى العالمي حيث زود بأحدث التقنيات الفنية والصوتية والتصوير التلفزيوني ويستوعب ٣٠٠٠ متفرج.

وبعد أن أخذ صاحب السمو الملكي الامير عبدالله بن عبدالعزيز مكانه في الحفل بدأ برنامج حفل افتتاح مركز الملك فهد الثقافي بالقرآن الكريم.

اثر ذلك اعلن صاحب السمو الملكي الامير عبد الله بن عبد العزيز افتتاح مركز الملك فهد الثقافي قائلا «بسم الله وعلى بركة الله اعلن افتتاح مركز الملك فهد الثقافي متمنيا التوفيق للجميع وشكرا».

بعد ذلك القى صاحب السمو الملكي الامير سلطان بن فهد الرئيس العام لرعاية الشباب الكلمة التالية..

الحمد لله الواحد الفرد الصمد الذي علم بالقلم علم الانسان مالم يعلم.

والصلاة والسلام على اشرف الانبياء والمرسلين نبينا محمد وعلى اله وصحبه اجمعين.

سيدي.. صاحب السمو الملكي الامير عبدالله بن عبدالعزيز ولي العهد ونائب رئيس مجلس الوزراء ورئيس الحرس الوطني راعي الحفل.

سيدي صاحب السمو الملكي الامير سلطان بن عبدالعزيز النائب الثاني لرئيس مجلس الوزراء ووزير الدفاع والطيران والمفتش العام.

اصحاب السمو اصحاب الفضيلة اصحاب المعالي والسعادة السلام عليكم ورحمة الله وبركاته

لقد اولت المملكة العربية السعودية منذ تاسيسها على يد جلالة الملك المؤسس عبدالعزيز آل سعود طيب الله ثراه جل اهتمامها لتعليم المواطن وتثقيفه من خلال المؤسسات التعليمية بمختلف مستوياتها وكذلك البرامج والمشاريع الثقافية ومراكز البحوث والمعلومات والمكتبات ورعاية الموهوبين كما وفرت الحوافز للمبدعين والمبرزين في جميع المجالات.

وانطلاقا من هذا الاتجاه التنموي الثقافي نحتفل في هذه الامسية المباركة برعاية سيدي صاحب السمو الملكي الامير عبدالله بن عبدالعزيز لافتتاح صرح كبير من صروح الثقافة الا وهو مركز الملك فهد الثقافي بالرياض والذي تأتي مناسبة افتتاحه متزامنة مع اختيار الرياض عاصمة للثقافة العربية لعام ٢٠٠٠م ومتوجا لهذا الزخم للانشطة والفعاليات الكثيرة التي احتضنتها الرياض وغيرها من مدن المملكة بهذه المناسبة ويزيدنا بهجة وسرورا مشاركة اصحاب السمو والمعالي الوزراء المسئولين عن الثقافة في الوطن العربي في رحاب العاصمة الثقافية وهم يخططون ويرسمون لمستقبل الاجيال ويضعون اللبنات الاساسية للصناعات الثقافية والسوق الثقافية العربية المشتركة.

ويأتي هذا المركز كهدية أبناء هذا الوطن وكانجاز شامخ يضاف الى الانجازات الاخرى والى صروح الثقافة والمعرفة والتي كانت في يوم من الايام حلما من الاحلام وطموحات وأماني ثم ما لبثت ان تحققت على ارض الواقع بفضل الله تعالى ثم بفضل دعم وتشجيع مولاي خادم الحرمين الشريفين الملك فهد بن عبدالعزيز (ايده الله) ودعم سيدي صاحب السمو الملكي الامير عبدالله بن عبدالعزيز ولي العهد نائب رئيس مجلس الوزراء ورئيس الحرس الوطني وسيدي صاحب السمو الملكي الامير سلطان بن عبدالعزيز النائب الثاني لرئيس مجلس الوزراء ووزير الدفاع والطيران والمفتش العام - حفظهم الله - ايمانا باهمية الثقافة ودور المدرسة في بناء الانسان ونهضته.

وان التطور والتقدم في الامة يكون الاعتماد فيه على الانسان بعد الله تعالى ومن هنا كان التأكيد على ثقافة وتعليم المواطن حتى تتحقق المواطنة الصالحة التي يكون فيها خير الوطن وامان مستقبله ومستقبل ابنائه واجياله المقبلة ان شاء الله.

ولاشك ان انشاء هذا المركز الثقافي الهام كان من ضمن اهتمامات صاحب السمو الملكي الامير سلمان بن عبدالعزيز امير منطقة الرياض الذي يحرص دائما على رعاية المثقفين والاهتمام بهم وتذليل كافة الصعوبات امامهم لكي يؤدوا رسالتهم في خدمة هذا الوطن على اكمل وجه.

وانها مناسبة طيبة ندعو فيها بالرحمة والغفران لصاحب السمو الملكي الامير فيصل بن فهد - يرحمه الله - الذي اشرف بنفسه على كافة مراحل وخطوات العمل من كونها فكرة الى تصميم المبنى وتشييده حتى اصبح حقيقة يسجلها التاريخ. سموه - رحمه الله - كان وراء الكثير مما تحقق للثقافة والمثقفين من مشاريع طموحة وكبيرة ومنها هذا المركز الثقافي العملاق الذي اقيم على ارض مساحتها مائة وخمسة الاف متر مربع ويتكون المركز من ثلاثة وثلاثين الف متر مربع كما يوجد فيه قاعه للاحتفالات الكبرى تسع من اضخم قاعات العروض العالمية وتتسع لثلاثة الاف شخص وقد جهزت باحدث الاجهزة التقنية وقاعة اخرى تتسع لما يقارب خمسمائة شخص وقاعة للفنون التشكيلية وقبة فلكية تتسع لمائتين وعشرة مقاعد تم تجهيزها لتدخل كل مشاهد من متابعة العروض متابعة دقيقة كما يلحق بالمركز قاعة محاضرات تتسع لاربعمائة شخص ومتحف للتراث الوطني ومكتبة عامة اضافة الى قاعات الاستقبال لكبار الشخصيات وقاعات الطعام ومكاتب الادارة وغرف الخدمات وساحة خارجية يمكن الاستفادة منها في اقامة الاسواق الشعبية والمهرجانات.

وسيهتم المركز بابراز انجازات المملكة الحضارية والثقافية والفكرية المعتمدة على العقيدة الاسلامية السمحة كما سيقوم المركز بعلاقات ثقافية متينة مع المراكز الثقافية العربية والدولية لتبادل المعلومات والمزيد من الخبرات.

كما سيدون المركز مفتوحا للابداع والمبدعين ومتاحا لكل الانشطة الثقافية المحلية والعربية ولكل الجهات المهتمة بالثقافة وسيهيء المركز شتى السبل والوسائل والبرامج المتطورة التي تساعد مستخدمي هذا المركز على الاستفادة القصوى منه مما ينعكس اثرة على الفرد والمجتمع بالخير والتطور ان شاء الله.

ولعلنا لا نبالغ اذا قلنا ان هذا المركز بامكانياته الكبيرة المتطورة يمثل انطلاقة جديدة من انطلاقات مراحل الثقافة الحديثة في المملكة وسيكون بإذن الله معلما رئيسا من معالم العاصمة وشاهدا امينا على الحرص والاهتمام المتواصل بالثقافة وتوفير كل ما من شأنه ان يرتقي بالانسان السعودي معرفيا وثقافيا.

وآخر دعوانا ان الحمدلله رب العالمين.

والسلام عليكم ورحمة الله وبركاته.

عقب ذلك القى الامين العام للاتحاد العام للادباء والكتاب العرب الدكتور علي بن عقلة عرسان كلمة سأل الله فيها ان يبارك هذا الجمع والجهود الخيرة التي تبذل خدمة للامة وثقافتها ووحدة صفها وموقفها.

وتحدث عن اهمية اقامة هذا المركز الثقافي وارتباطه بالمواقف المشرفة للمملكة العربية السعودية تجاه جميع القضايا العربية والاسلامية منذ عهد الملك عبد العزيز - رحمه الله - الى الوقت الحاضر في عهد خادم الحرمين الشريفين الملك فهد بن عبد العزيز - حفظه الله.

واعاد الى الاذهان الموقف المشرف للمملكة الذي عبر عنه صاحب السمو الملكي الامير عبد الله بن عبد العزيز ولي العهد نائب رئيس مجلس الوزراء ورئيس الحرس الوطني الذي دعا الى وأد كل شكل من اشكال تطبيع العلاقات مع اسرائيل والى قطع العلاقات الدبلوماسية العربية والاسلامية معها ومع كل دولة تنقل سفارتها الى القدس كما دعا سموه الى حماية الاقصى ودعم انتفاضة ابنائه وتأسيس صندوقين لهذه الغاية.

وقال الدكتور ابن عقله ان الرياض عاصمة الثقافة العربية لعام ٢٠٠٠م والعاصمة الثقافية تقدم للامة وللثقافة مايعصمها ويعزز مكانتها وينهض بها ويليق بتاريخها ويفتح الطريق امام مستقبل يهضما في التطور والتقدم المتسائل من مواقف وانجازات وامكانات ومايتبغي ان يتوافر من مناخ يساعد على الابداع في مجالات الفكر والادب والفن ومن حماية للمبدعين والمثقفين لتمكينهم ينتجون مطمئنين الى الحاضر والمستقبل.

واكد على ان الرياض عاصمة العرب الثقافية وفرت الكثير من ذلك لابناء المملكة العربية السعودية ولابناء الامة العربية ولاسيما المثقفين منهم. واوضح ان الجميع اليوم يحتفل بافتتاح احد اهم الصروح الثقافية في المملكة وهو مركز الملك فهد الثقافي مشيرا الى ان هذا الصرح الثقافي الضخم سيتعكس اداؤه على الثقافة وتقدم خدماته كلها لاهلها وتوضع امكاناته في خدمة المثقفين والمبدعين وفي خدمة الاداء الفني والثقافي بشكل عام ليتضم الى المكتبات والجامعات ومراكز البحث والمعلومات التي تشكل بنية عصرية اساسية للثقافة العربية.

وقدم الشكر والتقدير لصاحب السمو الملكي الامير عبد الله بن عبدالعزيز لرعايته هذا الحفل الثقافي مهنئا المثقفين في المملكة وفي الوطن العربي على هذه الرعاية من سموه.

اثر ذلك القى عضو هيئة التدريس بجامعة الامام محمد بن سعود الاسلامية الدكتور محمد بن سعد الدبل قصيدة بهذه المناسبة.

ثم قدم صاحب السمو الملكي الامير سلطان بن فهد بن عبد العزيز هديتين تذكاريتين لسمو ولي العهد كما قدم سموه هديتين مماثلتين لسمو النائب الثاني.

بعد ذلك بدأت عروض الفنون الشعبية التي تشتهر بها بلادنا الغالية.

وقد شارك صاحب السمو الملكي الامير عبدالله بن عبدالعزيز في العرضة السعودية كما شارك فيها أصحاب السمو الملكي الامراء.

ثم عزف السلام الملكي مختتما الحفل.

بعدها غادر سمو ولي العهد مقر الحفل مودعا بمثل ماستقبل به من حفاوة وتكريم.

وحضر الحفل صاحب السمو الملكي الامير مشعل بن عبدالعزيز وصاحب السمو الملكي الامير متعب بن عبدالعزيز وزير الاشغال العامة والاسكان وصاحب السمو الامير عبدالله بن تركي بن عبدالعزيز آل سعود وصاحب السمو الملكي الامير احمد بن عبدالعزيز نائب وزير الداخلية وأصحاب السمو الملكي الامراء وأصحاب المعالي الوزراء.

كما حضره اصحاب السمو والمعالي الوزراء المسؤولون عن الشؤون الثقافية في الوطن العربي وكبار المسئولين وسفراء الدول العربية المعتمدون لدى المملكة.

سموه هنأ الجهود بذكرى الاستقلال

ولي العهد يتكفل بطباعة كتابين لابن تيمية وابن الحاجب

○ محمد الغامدي واس (الرياض)

□ بعث صاحب السمو الملكي الامير عبدالله بن عبدالعزيز ولي العهد ونائب رئيس مجلس الوزراء ورئيس الحرس الوطني برقية تهنئة الى فخامة الرئيس اميل لحود رئيس الجمهورية اللبنانية بمناسبة ذكرى استقلال بلاده. وقد اعرب سمو ولي العهد عن اخلص التهاني مقرونة بتمنيات الصحة والسعادة لفخامته والتقدم المستمر والازدهار الدائم لشعب لبنان الشقيق.

من جهة ثانية تكفل صاحب السمو الملكي الامير عبدالله بن عبدالعزيز ولي العهد نائب رئيس مجلس الوزراء رئيس الحرس الوطني بطباعة كتابين شرعيين على نفقة سموه الخاصة اوضح ذلك معالي مدير جامعة الامام محمد بن سعود الاسلامية الدكتور صحد السالم والذي اشار الى ان سمو ولي العهد قد قدم تبرعا بطباعة كتاب منهاج السنة لابن تيمية في تسع مجلدات، وكتاب شرح الرضى لكافية بن الحاجب اقسم الاول مجلدان دراسة وتحقيق الدكتور حسن الحفظي. واكد السالم ان هذا الدعم من سموه استمرار لنهج قادة هذه البلاد في دعم العلم وطلابه مشيرا الى ان ذلك يعطي دلالة واضحة على حرص سموه بنشر العلم الشرعي وتوزيعه على طلبة العلم مبديا شكره وتقديره لسمو ولي العهد بتكفله بطباعة الكتابين وقال السالم ان جامعة الامام محمد بن سعود ستقوم قريبا بتوزيع هذين الكتابين على طلبة العلم.

سمو النائب الثاني يتسلم رسالة من الرئيس اليمني

○ واس (الرياض)

□ تسلم صاحب السمو الملكي الامير سلطان بن عبدالعزيز النائب الثاني لرئيس مجلس الوزراء ووزير الدفاع والطيران والمفتش العام رسالة خطية من فخامة الرئيس اليمني علي عبدالله صالح وذلك خلال استقبال سموه للسفير اليمني لدى المملكة الدكتور محمد احمد الكباب في قصر سموه بالعزيزية امس.

محطات اخبارية

الاميرة سارة تفتتح السوق الشرقي

○ جدة - خزيمة العطاس :

□ افتتحت حرم صاحب السمو الملكي الامير عبدالمجيد بن عبدالعزيز امير منطقة مكة المكرمة سمو الاميرة سارة العقيري فعاليات مهرجان السوق الشرقي بساط الريح مساء امس الاول وذلك بحضور صاحبة السمو الملكي الاميرة عادلة بنت عبدالله بن عبدالعزيز رئيسة المؤسسة الخيرية الوطنية للرعاية الصحية المنزلية بالمنطقة الغربية.

حضرت حفل الافتتاح كذلك حرم صاحب السمو الملكي الامير فيصل بن عبدالمجيد بن عبدالعزيز الاميرة سلطانة البراهيم وعدد من صاحبات السمو الملكي الاميرات والمدعوات.

وتجولت الاميرة سارة وضيافاتها في ارجاء السوق حيث ابدت اعجابها بالمعروضات ومستوى السوق آملة ان يحقق دخلا يخدم اهداف المؤسسة وانشطتها الخيرية.

المعروف ان السوق يقام بدعم وتمويل من شركة المملكة القابضة وبتوجيهات من صاحب السمو الملكي الامير الوليد بن طلال بن عبدالعزيز. وسوف يستمر السوق حتى يوم الخميس القادم في استقبال الزائرات في قاعة فندق هوليدي ان الحمراء صباحا ومساء.

يشتمل المعرض على العديد من المقتنيات المنزلية والتراثية لكبريات الشركات التجارية واقسام لمنتوجات عدد من الجمعيات النسائية الخيرية بالمملكة.

الاميرة سلطانة تفتتح معرض «عاصمة الثقافة»

○ مكة المكرمة - فتحية الشريف :

□ نيابة عن حرم امير منطقة مكة المكرمة الاميرة سارة العقيري رعت مساء امس حرم صاحب السمو الملكي الامير فيصل بن عبدالمجيد بن عبدالعزيز الاميرة سلطانة ابراهيم البراهيم حفل افتتاح معرض اختيار الرياض عاصمة للثقافة العربية لعام ٢٠٠٠م الذي اقامته ادارة تعليم البنات بالعاصمة المقدسة وقد تجولت سموها والحضور في اروقة المعرض والذي احتوى على مجسمات وصور تعكس بداية تعليم الفتاة في مكة المكرمة والتطورات التي شهدها الى وقتنا الحاضر كما احتوى على ركن لمنظرة

الامير سعود الفيصل والاحمر يبحثان سبل تعزيز العلاقات بين المملكة واليمن

○ واس (الرياض)

□ استقبل صاحب السمو الملكي الامير سعود الفيصل وزير الخارجية بمكتب سموه امس معالي رئيس مجلس النواب بالجمهورية اليمنية الشيخ عبدالله الاحمر والوفد المرافق له. وجرى خلال الاجتماع بحث اوجه العلاقات الثنائية بين البلدين وسبل تطويرها وتعزيزها. كما استقبل صاحب السمو الملكي الامير سعود الفيصل سفير جمهورية ايطاليا توروكوتر كارويللي الذي قدم لسموه صورة من اوراق اعتماده تمهيدا لتقديمها لخادم الحرمين الشريفين الملك فهد بن عبدالعزيز حفظه الله سفيرا لبلاده لدى المملكة. وحضر المقابلة رئيس المراسم السفير عبدالرحمن النويصر ورئيس الادارة العامة للشئون الغربية السفير الدكتور خالد الجذلان.

اجراءات رادعة بحق المجاهرين بالاكل والشرب والتدخين

وزارة الداخلية تدعو غير المسلمين لاحترام مظاهر الصيام

○ واس (الرياض)

□ بمناسبة قرب حلول شهر رمضان المبارك اصدرت وزارة الداخلية البيان التالي حول ماجب على المقيمين في المملكة من غير المسلمين اتباعه.

بيان من وزارة الداخلية

شهر رمضان الذي انزل فيه القران. شهر مبارك اوجب الله على المسلمين صيامه وفضله على شهور العام.

وهذا الشهر الكريم محل عناية المسلمين ووضع احترام بالاجماع ولما كان المظهر السائد للصيام هو الامتناع عن الاكل والشرب نهارا لدى المسلمين فان مما يؤذي مشاعرهم الخروج على هذا المظهر لو كان ذلك بعمل لايدين بالاسلام لذا فان على المقيمين في هذه البلاد من غير المسلمين المحافظة على احترام مشاعر المسلمين بعدم المجاهرة بالاكل او الشرب او التدخين في المحلات العامة وفي الشوارع وأماكن العمل ولايعفيهم كونهم غير مسلمين. وذلك تمشيا مع شعائر الدين الاسلامي ومراعاة لمشاعر المواطنين هذا وذلك ماتوجبه عقود العمل من المحافظة على قدسية شعائر الاسلام والتقيد بانظمة البلاد ولامعنى وجوب احترام الجميع لمظاهر الصيام في هذا الشهر المبارك فان وزارة الداخلية تاملا من الكل ان ينزلوا بمقتضاه ومن لم يتقيد به فان السلطات المسئولة سوف تتخذ بحقه الاجراءات الرادعة من انتهاء العمل وابعاده عن المملكة.

وعلى المؤسسات والشركات والافراد ان يفهموا نص هذا البيان ويسرحبوا للعاملين معهم من موظفين وعمال ومستخدمين ويحذروهم مغبة مخالفة، واذ تعلن وزارة الداخلية بذلك فانها وفي الوقت نفسه قد ابلغت الجهات المعنية لملاحظة التمشي بموجبه وافادة.

والله الهادي الى سواء السبيل

ابن معمر : الاوضاع مطمئنة في جازان

○ واس (جازان)

□ قام معالي وزير الزراعة والمياه الدكتور عبد الله بن عبد العزيز بن معمر امس بمواصلة جولته التفقدية في منطقة جازان ناقلا تحيات خادم الحرمين الشريفين الملك فهد بن عبد العزيز آل سعود وسمو ولي عهده الامين وسمو النائب الثاني - حفظهم الله - لابناء ومواطني محافظة العارضة ومركز الحميدة، ورافقه خبير الفيروسات في العالم الدكتور «دنيس» وعدد من الخبراء السعوديين وخبراء منظمة الفاو المختصين في علم الفيروسات والبعوض.

وعقب الجولة ادلى معالي وزير الزراعة والمياه بتصريح صحفي اشار فيه الى انه ولله الحمد اصبحت الحالة في منطقة جازان مطمئنة جدا مبينا ان ذلك اتضح من خلال ماقدم من خدمات لكافة القطاعات الحكومية لمكافحة مرض حمى الوادي المتصدع

Ribon Shakarge
ابو شقرة
مطاعم ابو شقرة
قال رسول الله صلى الله عليه وسلم
«من فطر صائما كان له مثل أجره غير أنه لا ينقص من أجر الصائم شيء»
جمعية البر بجدة
بالتعاون مع
مطاعم أبو شقرة
إفطار صائم
(١٠) ريالات للوجبة الواحدة
توزع على الأيتام والأسر المحتاجة بمحافظة جدة
بعطائكم نستمر
الرقم المجاني: ٨٠٠ ٢٤٤ ١١٠٠
الإدارة العامة: ٦٣٩١١٠٠
مكتب السلامة: ٦٨٢٤٩٠٥ مكتب الصفا: ٦٦٣٦٩١٩
مكتب السليمانية: ٦٤٠٣١١١ مكتب البلد: ٦٤٩٠٣٤٥
مكتب مشروع الامير فواز: ٦٢١٥١٦٦