مكتب طبية للاستقدام

استقدامنا لجميع مناطق المملكة وجميع المهن

أندونيسيا

- بنجلاديش - سيريلانكا - المغرب -

الدول المصرح بها

العنوان / جدة، شارع التحلية، عمارة الحجاز رقم ٢

ت: ٦٦٩٠٤٣٧ جوال ٠٥٥٥٠١٢٢١

عكاظ

OKAZ

سياسية .. اجتماعية .. اقتصادية

السنة الحادية والاربعون العدد ١٦٦١٠ السبت ١٤ رجب ١٤٢٠هـ الموافق ٢٣ اكتوبر ١٩٩٩م

النجديين

للاستقدام

زمن قياسي بتكلفة أقل

تخفيضات

بمناسبة الانتقال إلى موقعنا الجديد

جدة - طارق / شارع عزيز ضياء الدين - مقابل البنك السعودي البريطاني

ت: ٦٤٧٨٧١ - ٦٤٣٢٨٧٢ فاكس ٦٤٣٢٨٧٣

دكاكين

قرارات تنشيطية أخرى

○○ ما نزال امناء خطاب صاحب السمو الملكي الامير عبدالله بن عبدالعزيز في المدينة المنورة حول بعض الاجراءات الرامية الى تحريك الورة الاقتصادية بالاهتمام نقطة تعتبر صدى كبير لدى في الداخل فحسب والعالم كل مكان من هذا العالم.

○○ فالمملكة العربية السعودية، كانت وما تزال وستظل محل اهتمام الدول والشعوب الاخرى بحكم المصالح المتداخلة والمعمقة التي تربطها بهم.. وتربطهم بها.

○○ وعندما يتلاقى الاشقاء بالاصالة، فالمملكة فمان ذلك لا يعطي فرصا كبيرة لازدهار الاعمال التجارية والاقتصادية فحسب، وانما يعطي مزيدا الكثير على الاقتصاد السعودي وينبه الفرصة لاستغلاب استثمارات اجنبية مهمة.

○○ وعندما تتاح الفرصة للمقيمين بالمملكة للحصول على حق التملك فان ذلك لن يحضع لاوضاعا سائدة أسحب بالتغير والاشرار فحسب، وانما ايضا سيخلق بالاتي والداخل وتحويل بين المقيمة النهوض واخراج العمل العامل في الداخل لشارع، فضلا عن انه سيصحح اوضاعا كانت غامضة بالنسبة لحقائق المنشآت واوضاعه.

○○ وعندما يراجع وضع الكفالة والمطلوبين في المملكة فمانه سيتسنح فرصا الضل بالمشاكلة المكانة والمكفولين بتنبيه الكشير من المتعاملين المناء والاجانب والعمل الصبر لشريحة الطويل فيه.

○○ وعندما تقرر الصرائف على بعض الاشتقاء والاستثمارات فانها ستنسحب بصورة الجدة في تحقيق مزدوج يعود بالخير على المستثمرين والدولة على حد سواء.

○○ ان غده البشائر وغدا تؤكد عزم المملكة واصرارها على فتح البلد وتشجيع راس المال الاجنبي للعمل بطمأنة أي الداخل وتخارج المعطيات والمدوكيف التي كانت تحدد من حركة الأموال او احتجازها في الوقت الذي تحول فيه دون تسرب راس المال الوطني الى الخارج. أي الى بيئة امنة ومستقرة.

○○ وبالتأكيد فان هذه البشائر ستعطي المناء كافية على ان ذلك العزيز والمزيد من الاجراءات البناءة والفاعلة على ذلك الصعيد، وكنا نتصدى في خير الوطن والمواطنين. وكلها تسعى الى الاحتفاظ ببلادنا بمظاهرها وقدراتها ومصادر الخير فيها.

○○ ولاشك لحظة في ان المواطن في أي موقع فان سيحيد بما يجري ومقابل بما سيترتب على هذه الاجراءات المستقبلية من تنمية حقيقية. والله معنا

سمو ولي العهد استقبل الأمراء والوزراء والعلماء وأدى الصلاة بالمسجد النبوي الشريف

الأمير عبدالله يفتتح مركز الملك عبدالعزيز لامراض وجراحة الكلى

واس (الرياض)

افتتح صاحب السمو الملكي الامير عبدالله بن عبدالعزيز ولي العهد نائب رئيس مجلس الوزراء رئيس الحرس الوطني امس مركز الملك عبدالعزيز لامراض وجراحة الكلى والمسالك البولية بالمدينة المنورة الذي يعد ثاني اكبر مركز للكلى في المملكة العربية السعودية ويلغت تكاليفه اكثر من ثمانية ملايين ريال وتسلم جمعية بلية الخيرية الصالحة بجدة من تكاليفه. وكان في استقبال سمو ولي العهد لدى وصوله مقر المركز صاحب السمو الملكي الامير عبدالمجيد بن عبدالعزيز امير منطقة المدينة المنورة وصاحب السمو الملكي الامير مشعل بن عبدالعزيز امير منطقة مكة المكرمة ونائب امير منطقة المدينة المنورة ومعالي وزير الصحة الدكتور اسامة بن عبدالمجيد شبكشي والمدير العام للمشئون الصحية بالمدينة المنورة الدكتور نزار بلاد. بعد ذلك صافح سمو ولي العهد مستقبليه ثم قدم ظل وطلة باقتلن من الورد. تتشرف بعدها الابناء الطلبة الصالحون بالمركز بالسلام على سموه الكريم. عقب ذلك ازاح صاحب السمو الملكي الامير عبدالله بن عبدالعزيز الستار عن اللوحة التذكارية قائلا بسم الله الرحمن الرحيم وبه نستعين وعلى بركة الله نضع اجمل قيه الشفاء، لكل معضلة ومعالجة يا رب. بعد ذلك زار سمو ولي العهد وحدة غسيل الكلى يقسم الرحمان والبالغ على وحدات الغسيل والاجهزة المتوفرة بالمركز. كما زار سموه وحدة غسيل الكلى للنساء وغرفة العناية المركزة الذي أد يحتاجها غاسلو الكلى ووحدة تنقية مياه الغسيل. كما شاهد سموه وحدة معالجة الأمهات البولي الكيدي، سي، وحدة معالجة الكبد البولي، سي، ثم استمع سمو ولي العهد من معالي وزير الصحة الى شرح واف عن المركز ومهامه واهدافه وما يقدمه من خدمات طبية وعلاجية لمرضى الكلى والبولية الكبدي وللمواطنين كافة وابناء منطقة المدينة المنورة. يعتبر ذلك قدمت عدية تذكارية لسمو ولي العهد يهدد المناسبة.

عماس بعدها سموه المركز يمثل ما استقبل به من حفاوة وتكريم. وقد رافق سمو ولي العهد في افتتاح المركز صاحب السمو الملكي الامير مشعل بن عبدالعزيز وصاحب السمو الملكي الامراء واصحاب المعالي الوزراء المرافقون لسموه ولي العهد. وكان صاحب السمو الملكي الأمير عبدالله بن عبدالعزيز ولي العهد نائب رئيس مجلس الوزراء رئيس الحرس الوطني قد ادى امس صلاة العصر بالمسجد النبوي الشريف بالمدينة المنورة مع جموع المصلين وزوار مسجد الرسول صلى الله عليه وسلم. وكان في استقبال سمو ولي العهد لدى وصوله الى باب السلام صاحب السمو الملكي الامير سعود بن عبدالمجيد بن عبدالعزيز امير منطقة المدينة المنورة والرئيس العام لشؤون المسجد الحرام والمسجد النبوي الشريف فضيلة الشيخ محمد بن عبدالله السبيل وقاضي الرئيس العام لشؤون المسجد النبوي الشريف فضيلة الشيخ عبدالعزيز القاسم وعدد من المسؤولين. وقادي صلاة الجمعة مع سمو ولي العهد صاحب السمو الملكي الامير مشعل بن عبدالعزيز قاضي الرئيس مجلس الوزراء ووزير الدفاع والطيران والمفتش العام واصحاب السمو الملكي الامراء واصحاب المعالي الوزراء احر القول لسمو ولي العهد.

وعقب صلاة الجمعة قام صاحب السمو الملكي الامير عبدالله بن عبدالعزيز واصحاب السمو الملكي الامراء بالصلاة على الشيء المصطفى صحمد صلى الله عليه وسلم وعلى صاحبيه ابي بكر الصديق وعمر بن الخطاب رضي الله عنهما.

ومن ناحية اخرى استقبل صاحب السمو الملكي الامير عبدالله بن عبدالعزيز ولي العهد نائب رئيس مجلس الوزراء ورئيس الحرس الوطني بقر اقامة سموه امس في الحديقة المنورة اصحاب السمو الملكي الامراء واصحاب المقاطعة الوزراء واعضاء مجلس المنطقة.

وحضر الاستقبال صاحب السمو الملكي الامير مشعل بن عبدالعزيز واصحاب السمو الملكي الامراء واصحاب المعالي الوزراء المرافقون لسموه.

ولقد تناول الجميع طعام الغداء على مائدة سمو ولي العهد. ومن جهة ثانية وصل صاحب السمو الملكي الامير عبدالله بن عبدالعزيز ولي العهد ونائب رئيس مجلس الوزراء ورئيس الحرس الوطني يوم امس الى مدينة ينبع للصناعية.

وسوف يقوم سموه الكريم خلال هذه الجولة بتفتيش عدد من المشاريع الجديدة ووضع حجر الاساس لبعض الآخر كما سيقوم سموه خلال اقامته بينبع يوم الثلاثاء القادم كما يزور سمو ولي العهد يوم غد الاحد صحافظة بدر وقد زادت شوارع ومبادين محافظتي ينبع وبدر بالاقواس واللافتات الترحيبية ايضاحا بمقدم سمو ولي العهد وكذلك الحال في مدينة ينبع الصناعية.

أيضا سموكرز EVA

بودرة لتنظيف وتبييض الأسنان

لازالة صبغة القهوة والدخان وتطهير وحماية الفم والأسنان

أيضا سموكرز EVA

منشل | طلوراید | مسواك | فرشل

متوفر بجميع الصيدليات والسوبرماركت بالمملكة

الوكيل الوحيد، شركة مخزن الأدوية العربي السعودي

فرع جدة	فرع الرياض	فرع الخبر
٦٥١٦٦٦٧	٤٠٢٩٧٩١	٨٩٨١٤٠٥

منهوم مختلف لطب الأسنان الحديث..

تحتاجه النخبة... وتقدمه

ريتال كلينيك

تجميل الأسنان بنظام روزنثال الأمريكي.

زراعة الأسنان بنظام برانمارك السويدي.

تقويم الأسنان وطب أسنان الأطفال.

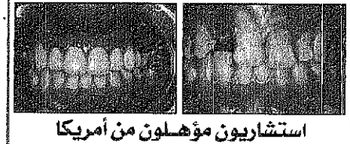

استشاريون مؤهلون من أمريكا

كورنيش الحمراء، مركز الخزار، بجوار الاستركو مستشفى

ت: ٦٥٢٠٧٨٩ - ٦٥٢٠٧٤٦ ف: ٦٥٢٣٥٠٩

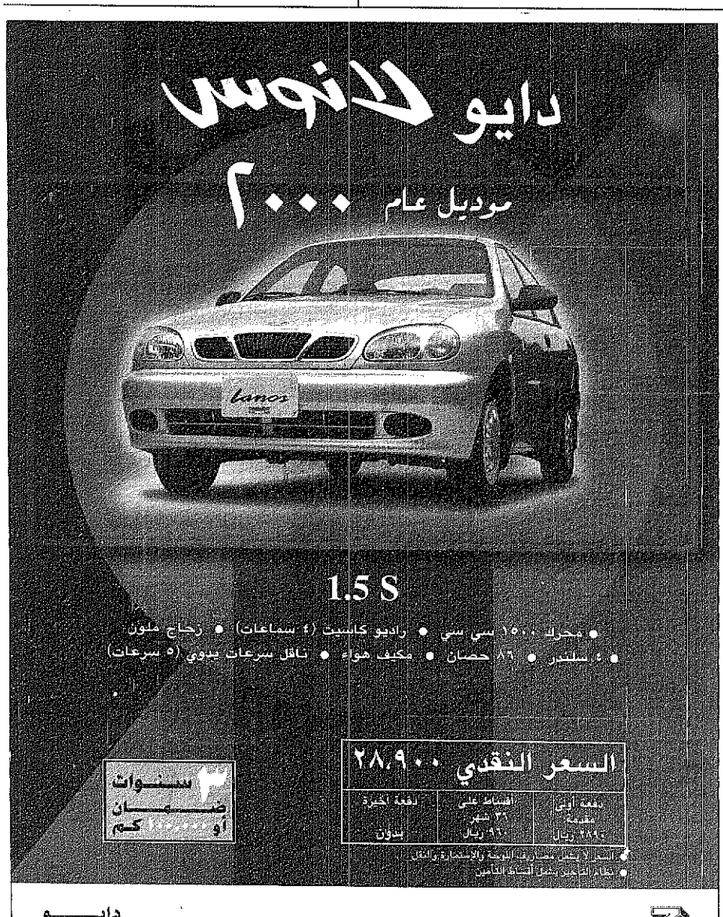

أصالة الماضي .. وازدهار الحاضر

الماضي

سوق الليل ، السوق الصغير ، سوق الصوغ ، أجياد ، الشامية ، الهجلة ، القلق ، النقا ، الشبيكة ، الوزير ، الراقوبة .

الحاضر

سوق مكة الدولي أعاد أسواق مكة القديمة بحلة عصرية جديدة .

سوق مكة الدولي

هيا بنا

أمام مواقف كدي

المطور شركة الخريجي للتجارة والمقاولات

تليفون ٥٣٨٥٠٥٠