بسم الله الرحمن الرحيم

عكاظ

جريدة كل الوطن

OKAZ

مدير عام المؤسسة ورئيس التحرير : هاشم عبده هاشم

السنة الحادية والاربعون العدد ١٢١٣٩ الاحد ١٣ شعبان ١٤٢٠هـ الموافق ٢١ نوفمبر ١٩٩٩م

SHABAN - 13 - 1420 H - NOVEMBER - 21 - SUNDAY 1999 G. No. 12139

● «٣٢» صفحة □ «الثمن ريالان» ●

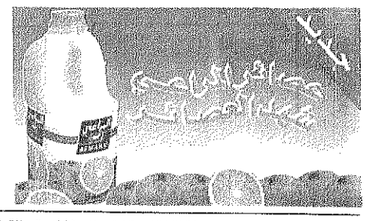

اوامر كريمة بتعيين وترقية عدد من الضباط

خادم الحرمين الشريفين يستقبل وزير الخارجية المغربي

واس (الرياض)

□ استقبل خادم الحرمين الشريفين الملك فهد بن عبدالعزيز آل سعود حفظه الله امس معالي وزير الخارجية والتعاون بالمملكة المغربية محمد بن عيسى الذي نقل اليه الملك الحسن كتمنياته وتقديره لجلالة الملك محمد السادس وحضر الاستقبال صاحب السمو الملكي الامير سعود الفيصل وزير الخارجية وصاحب السمو الملكي الامير احمد بن عبدالعزيز نائب وزير الداخلية وصاحب السمو الملكي الامير محمد بن فهد بن عبدالعزيز امير المنطقة الشرقية ومعالي المستشار الخاص لخادم الحرمين الشريفين ابراهيم العنقاري وسفير خادم الحرمين الشريفين لدى المغرب الدكتور عبدالعزيز خوجه وسفير المغرب لدى المملكة عبدالكبير السعدار. من جهة ثانية اصدر خادم الحرمين الشريفين اوامره الكريمة بتعيين وترقية عدد من الضباط والاعضاء في هيئة التحقيق والادعاء العام

(تفاصيل ص ٢)

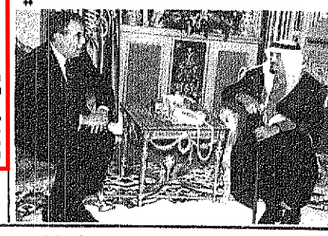

المشاركون في ندوة «صورة الاسلام في الغرب» يشكرون المليك (ص ٢)

سموه يتلقى رسالة من الرئيس الجزائري

ولي العهد يشهد حفل تسليم جائزة تعليم الكبار

عبدالله العريفج - واس (الرياض)

□ يشهد صاحب السمو الملكي الأمير عبدالله بن عبدالعزيز ولي العهد ونائب رئيس مجلس الوزراء ورئيس الحرس الوطني ظهر يوم الاربعاء المقبل الاحتفال بتسليم جائزة الملك فهد العالمية لتعليم الكبار لعام ١٩٩٩ في حفلة الحرس الوطني المقرر اقامتها بالثكنة الثقافية والتعليمية الواقعة شمال غرب العاصمة. وكان الحرس الوطني للشؤون الثقافية والتعليمية قد اوضح انه تم الاعداد لهذا الحفل من قبل الثكنة الثقافية والتعليمية لتسلم الجائزة نيابة عن سموه ولتكون مناسبة يتم خلالها تكريم الفائزين بها. وتأتي هذه الجائزة تنفيذا لتوجيهات سموه ومتابعته الشخصية لكل ما من شأنه رعاية الدارسين والدارسات في مختلف مراحل التعليم العام والجامعي والعالي وتعليم الكبار، وذلك انطلاقا من حرص سموه على تحقيق التنمية الشاملة في المملكة العربية السعودية، وايمانا منه بأن تعليم الكبار يعد من الركائز الاساسية لتحقيق هذه التنمية.

يرفيه شكر المشاركين بندوة «صورة الاسلام في الغرب» لسمو الامير عبدالله (ص ٤)

المشاركون في ندوة صورة الاسلام يشكرون سموه

الامير سلطان يستقبل رئيس المجلس الشعبي الجزائري

واس (الرياض)

□ استقبل صاحب السمو الملكي الامير سلطان بن عبدالعزيز نائب رئيس مجلس الوزراء وزير الدفاع والطيران والمفتش العام في مكتب سموه بالمعذر امس رئيس المجلس الشعبي الوطني الجزائري عبدالقادر بن صالح الوفد المرافق له. وتم خلال الاستقبال تبادل الاحاديث حول عدد من الموضوعات التي تهم البلدين الشقيقين من جهة اخرى رفع المشاركون في ندوة صورة الاسلام في الغرب برقية شكر لسمو النائب الثاني.

(تفاصيل ص ٢)

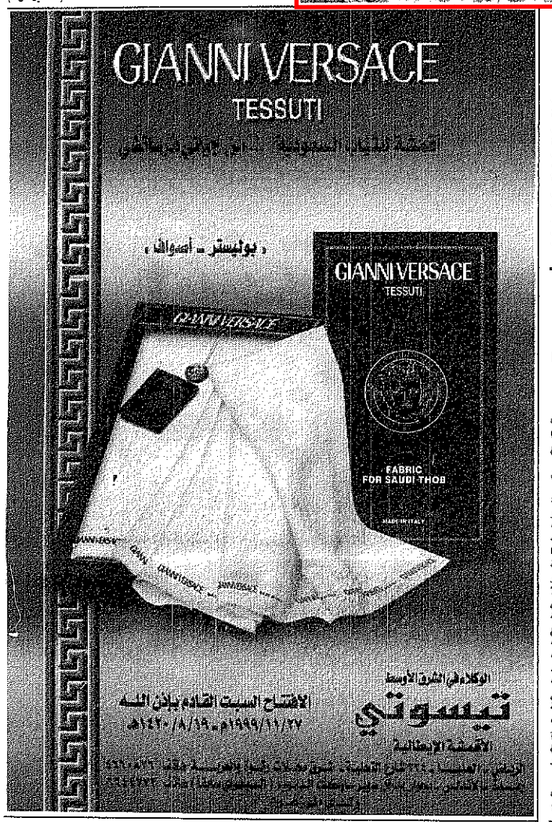

بحمالات التوائل

مشعل السديري

وظيفة شاغرة

الاستاذ عايد خزندار، من اكثر الكتاب انشغالاً بـ«الهم» الوطني، وبمناسبة انه يخوض هذا الشهر بروج الثالث الصادق الامين، فلم يجامل احداً على حساب أحد، وكان على النوام بقلب إلى جانب الصواعين يشد من أزره، ويوجهه، ويقعده كذلك. لم يتعب من طرح قضية (السعودة) في أغلب كتاباته، على اساس انها قضية نساعة والمصير. وقبل عدة أيام عاد إلى هذه القضية في زاويته (نشر)، ضارباً الأمثال بكفاءة الفرد السعودي بالالتزام بما تعلمه خلال عمله في أحد البنوك في أمريكا أو سائقاً أو المخطوط السعودية، متى ما وجد (التدريب) الراقي العملي على اسس عملية علمية، وأيد اقتراح رجال الأعمال في مؤتمرهم الخامس الذي عقد بالرياض اخيراً، الذي نادوا فيه بالاستفادة من الرسوم الحالية لتشريعات العمل، وإصدار وتجديد رخص الإقامة والعمل لتكون موارد أساسية لتمويل تدريب القوى العاملة السعودية وتأهيلها، وإنني أضم صوتي إلى جانب صوت الاستاذ عايد مناشداً اقتراح رجال الأعمال. (القادر يدبر والنائمين)، هذا القرار الذي لا يقف ويسير بواسطتهم العمل المثمر البناء، وما أكثر العاطلين من غير السعوديين، الذين دخلوا بلادنا وليس عندهم لا تدريب ولا تأهيل، وخرجوا منها وقد تدربوا وتأهلوا أنني يعملوا في بلادهم أو تتخاطفهم بلاد أخرى، وتضطبي على النوام خطفات كثيرة من شباب وشابات تخرجوا من الجامعات والمعاهد، ويبحثون عن عمل فلا يجدونه، لو يجدونه ولا يناسبهم، سواء من حيث الأجر أو النوعية أو المكان، ولا أملك إزاء هؤلاء إلا الأسوقلة الحيلة، مع محاولة الحركة التي بعضها فيها بركة للنصيب، وبعضها فيها قلة بركة فاسخيب. غير أن بعض الرسائل تحيرني حقاً. رقم المئتي لا أعتبرها بأي حال مثل ٢٠٠ فقط، فقط في شباب نهاهم عن يعوزن الشباب السعودي لامتهان الحرف اليدوية، ويقول بالحرف الواحد: هل يستطيع أن تصادق خلالها، وتجاور ميكانيكيا، ودعو كهربائياً، وتزوج سباكاً!- انتهى.

إن مثل هذا الشخص لا يستحق حتى مجرد الرد عليه.

وهناك أخبر يعمل في القطاع الخاص، ويشكو ويتذمر لانه يعمل يوم الخميس، وإجازته فقط يوم الجمعة، ويقول: إن الذي يعمل في القطاع الخاص في امريكا يحصل على إجازات في عيد رأس السنة، وعيد الاستقلال، وعيد الشكر، وعيد العمال، والهلوين، وغيرها وغيرها من الأيام. فلماذا لا تكون الإجازة عندنا في القطاع الخاص يومين بالاسبوع؟ والقول لهذا الأخ: اعمل يومين (فقط) مثلما يعمل الأمريكان وخذ على بلدة أيام الاسبوع أجازة، والحد السائل برسالة طلب مني صاحبها أن أسند شخصي بشماغي قبل قراءتها- وهذا ما فعلت فعلاً- صاحب مؤسسة تجارية للشروات، وبالتحديد (للبصل والثوم). وحيث ان اللجان التنفيذية الخاصة بأسواق الخضار تُلزمه بتوظيف سعوديين، وفعلاً أرسل له مكتب العمل أحد الشباب، ويقول: وعندما أخبرته أن عمله سيكون تفتيش البصل والثوم وتعبئتها وتعليبها وتركيبها، فما كان منه إلا أن (زعرني) مجين وطلع الخضب وهو يقول لي: (احترم نفسك احسن لك)- انتهى.

ولا زالت الوظيفة شاغرة، فمن وجد لديه الرغبة والصحوة لتنسلها عن جذارة واقتدار، فليتشمر عن ساعديه ويسد أذنه، وليكتب لي، وإذا زاد العدد سوف تكون هناك (مقاطعة).

مصدر مسئول بالخارجية: لا ابعاد سياسية لاستقبال بعثة الحج العراقية

واس (الرياض)

□ ادلى مصدر مسئول بوزارة الخارجية بتصريح لوكالة الانباء السعودية قال فيه:

جرت العادة باستقبال رؤساء بعثات حج من مختلف الدول لمناقشة ترتيبات حجاجهم مع وزارة الحج وفي هذا الاطار استقبلت المملكة وفد بعثة الحج العراقية برئاسة وزير الاوقاف والشئون الدينية وياتي ذلك في اطار حرص المملكة على كل ما من شأنه رعاية الحجاج العراقيين وتوفير التسهيلات اللازمة لهم لاداء فريضة الحج بيسر وسهولة اسوة بغيرهم من حجاج الدول الاخرى ولا توجد اية ابعاد سياسية لهذا الامر.

الامير تشارلز في المملكة غدا

فهيم الحامد (جدة)

□ يصل صاحب السمو الملكي الامير تشارلز ولي عهد بريطانيا الى المملكة غدا الاثنين في زيارة تستغرق عدة ايام. المستشار الاعلامي بالسفارة في السفارة البريطانية بالرياض نيكو لامبرت اوضح لـ«عكاظ» ان صاحب السمو الملكي الامير عبدالله بن عبدالعزيز ولي العهد ونائب رئيس مجلس الوزراء ورئيس الحرس الوطني سيقيم غدا حفل عشاء تكريما لولي عهد بريطانيا الذي تشوجه بعد غد الثلاثاء الى منطقة عسير في زيارة خاصة تستغرق (٤٨) ساعة حيث يقيم صاحب السمو الملكي الامير خالد الفيصل امير منطقة عسير حفل عشاء تكريما للامير تشارلز. وتأتي زيارة ولي عهد بريطانيا للمملكة ضمن جولة شملت ايضا الامارات العربية المتحدة وسلطنة عمان.

تشارلز

«عزيزة» لـ«عكاظ» بعد ترشيحها وانسحاب زوجها من الانتخابات الماليزية:

«أنور» لم يغادر الحلبة .. وترشيحي امتداد لسجله النظيف

فهيم الحامد (كوالالمبور ـ هاتفيا)

□ نفت وان عزيزة اسماعيل زوجة انور ابراهيم نائب رئيس الوزراء ووزير المالية الماليزي السابق ان يكون سحب زوجها لترشيحه من الانتخابات التشريعية المقرر اجراؤها في التاسع والعشرين من نوفمبر الحالي نهاية لحياته السياسية.

وقالت وان عزيزة في اتصال هاتفي اجرته معها «عكاظ» امس ان ترشيحها للانتخابات امتداد لسجل زوجها النظيف.

ورداً على سؤال حول اسباب سحب زوجها انور لترشيحه قالت: زوجي يحاكم حاليا .. والمحاكمة دخلت مراحلها السياسية وهو مستعد في مقابلته ومحاولته الحصول على حريته لكن ترشيحه واجه عقبة قانونية اذ ربما ترفض الحكومة بدعوى عدم اهليته ولذلك وبعد استشارة محامي زوجي زينون زكريا اعتبرت ان هذا الترشيح مجازفة ومن الافضل ترشيح زميلة في نفس الدائرة واضافت كما ان حق المعركة الانتخابية يتطلب توافد انور شخصيا وهذا غير ممكن في الظروف الحالية. وابدت عزيزة تفاؤلا بشأن احتمالات الفوز وقالت: اذا كانت الانتخابات نزيهة فان النتائج ستكون في صالحنا ان شاء الله. وعن اولوياتها في حالة الفوز قالت عزيزة: سأحاول احداث تغيير سياسي لكنني لا استطيع ذلك بدون فريق عمل متكامل مع الأشراف بين حزبي العدالة الوطني والحزب الديمقراطي والشعب. سنتظهر ملامحه في مشروع الانتخابي الذي يحمل بالفعل عنوان: «جدة التغيير». ويحمل برنامج حزب العدالة الوطني الذي ترأسه عزيزة مسئة اصلاحية كما يدعو الى المساواة بين القوميات المختلفة والى تجميع يعتمد على معيار القدرة والكفاءة، وتركز الجبهة المعارضة التي تتألف من ١١ حزبا بزعامة مهاتير محمد رئيس الوزراء الماليزي تركز في حملتها على اتهامه الاقتصاد. ويوجه المراقبون فوز جبهة مهاتير الذي قام بحل البرلمان الاسبوع الماضي تمهيدا لاول انتخابات عامة منذ عزل نائبه السابق انور ابراهيم عام ١٩٩٨.

عزيزة تشير بعلامة الموافقة لانصارها على ترشيحها امس في الانتخابات البرلمانية المقبلة في ماليزيا. «عكاظ ـ رويترز»

طالع وجه في الاحداث «انتخابات ماليزيا حُبلى بالمفاجئات» ص ١٩ وتفاصيل ص ٢٢

الهم العام

وظائف تعليمية شاغرة	جائزة «عكاظ» هل تساهم في اطلاق خطوة ثابت	الدعيع يوقع للهلال
(ص ٤)	(ص ٢٢)	(ص ٢٧)

انذار امني على طائرة كلينتون

رويترز - بيزا (ايطاليا)

□ قال متحدث باسم البيت الابيض ان انذارا امنيا اعلن على طائرة الرئيس بيل كلينتون بعد عشر دقائق من بدء رحلتها من البونتال الى ايطاليا امس السبت الا ان الطائرة مجلت في وقت لاحق بسلام في مدينة بيزا الايطالية.

وكتب مسؤولو الامن بالقاعدة الامريكية في مراقبي كلينتون والصحفيين التعرف على اشتعليهم بعد قليل من مغادرة الطائرة البونتال حيث عقدت الاجتماعات الختامية المتفاوتة للولايات المتحدة صفو زيارة الرئيس الامريكي التي استغرقت ٢٢ ساعة.

وقال جو لوكهارت المتحدث باسم البيت الابيض «نستطيعون ان نقترضوا بناء على هذا الاجراء انه كان هناك تهديد».

ردا على تصريحات العرموطي

الروابدة: لم نقرر طرد مشعل وغوشة

عبدالجبار ابو غربية (عمان)

□ نفى رئيس الوزراء الاردني عبدالرؤوف الروابدة امس ان تكون حكومته قررت طرد خالد مشعل رئيس المكتب السياسي لحركة حماس وابراهيم غوشة المفحدث باسمها المعتقلين في عمان. كما اعلن مماسيها صالح العرموطي في وقت سابق.

وقال «صاحب الحديث (العرموطي) هو الوزير الوحيد الذي تكلمت عن الابعاد» من جانبه اكد وزير الداخلية الارتني نايف القاضي «ليس لدينا شيء من هذا القبيل في هذه المرحلة» فيما قال نائب رئيس الوزراء ووزير الاعلام ايمن الصفدي «انتظروا جديدا خلال ثلاثة او اربعة ايام ولم نتخذ اي قرار بعد».

(تفاصيل ص ٢٢)

كوبون مسابقة اجمع الحروف واكسب الألوف

يوم ٢١/١١/١٩٩٩م جواب السؤال رقم ٢١

الجواب هو:

الاسم

هاتف عمل: المدينة:

جوال: تجربة

هاتف منزل:

تاغ هوير

الموزع الوحيد بالمملكة :
BADSAIB WATCHES & JEWELLERY
بدسيب للساعات والمجوهرات
هاتف ٦٤٤٠٠٣٣ ـ فاكس ٦٤٣٩٤٦٦ هاتف ٦٤١٤٥٢٦ ـ فاكس ٦٤٢٢٥٢٥
Sole Distributor in the K.S.A