أهلا ومرحبا ايا متعب

علي أحمد الحمادي *

بعد مشروع مطار الملك فهد الدولي بالمنطقة الشرقية واحدا من افخم المشاريع العملاقة والحيوية في الشرق الاوسط، كما ان قدوم صاحب السمو الملكي الامير عبدالله بن عبدالعزيز ولي العهد ونائب رئيس مجلس الوزراء ورئيس الحرس الوطني قد اعطى لهذا الانجاز العظيم اهمية ولمواطني المنطقة الشرقية عزاً وفخراً وشرفاً.

ونحن بقلوب ملؤها الحب لهذا الوطن والثقة الغالية في قيادته الرشيدة، بقيادة خادم الحرمين الشريفين الملك فهد بن عبدالعزيز، نرحب بمقدمكم الميمون ياصاحب الفضل والعطاء.

والله يحفظكم ويرعاكم ويجعلكم ذخراً وعزاً لهذا الوطن الغالي.

* رجل اعمال (القطيف)

المسئولون يؤكدون لـ «عكاظ»

افتتاح سمو ولي العهد لمطار الملك فهد يجسد اهتمام القيادة بالمشاريع الحيوية

خالد جفشر ـ بدر السنيل (الدمام) عبدالله القوعي (الاحساء)، محمد داود (جدة)

يرعى صاحب السمو الملكي الامير عبدالله بن عبدالعزيز ولي العهد ونائب رئيس مجلس الوزارة ورئيس الحرس الوطني اليوم «الاربعاء» حفل افتتاح مطار الملك فهد الدولي بالدمام ويعد مطار الملك فهد الدولي نموذجاً فريداً في استخدام احدث اساليب التكنولوجيا في التشغيل تضاهي ارقى مثيلاته من المطارات العالمية حيث تم تصميمه وفق افضل المواصفات وفيما يلي استعراض لابرز مرافق هذا الصرح الوطني.

وتضم ستة خزانات سعة ٤٣,٠٠٠ برميل من الوقود الخاص بالطائرات بالاضافة الى مبنى المضخات وخطوط الانابيب وصمايير تزويد الوقود بكل بوابة من بوابات المطار.

وبهدف المناسبة نوه عدد من المسؤولين بالمنطقة الشرقية برعاية سموه الكريم لحفل افتتاح هذا الصرح العملاق مشيرين الى ان هذه الرعاية الكريمة تاتي في اطار حرص واهتمام قيادتنا الرشيدة بالمشاريع التنموية والحيوية والتي تعود بالنفع للوطن والمواطنين.

وأكدوا في استطلاع لـ عكاظ، على ان هذا الانجاز بمضامينه ارقى المطارات في العالم وسيكون له اثار ايجابية ومردود فعال في المنطقة الشرقية عموماً والاقتصادية واجتماعياً.

وفي هذا السياق قال علي بن صالح قدري نائب مساعد المدير العام لخدمات الركاب للخطوط السعودية بالمنطقة الشرقية والبحرين ان هذا المشروع التنموي مولاي خادم الحرمين الشريفين عاش الله راعيه ونهضة هذه البلاد هو اكبر حصة من سوق النقل الجوي، والذي سيشهد نمواً مطرداً.

ولقد تهيأت «السعودية» بالمنطقة الشرقية لهذا التحدي بتامين الكوادر العربية من العمالة، على استخدام اجهزة ومعدات ومرافق المطار الحديثة. منذ وقت طويل، واعدت الدورات التدريبية المكثفة لجميع الموظفين المعنيين بالعمل في المطار. مؤكدين استعدادها التام لخدمة الوطن الغالي تحت قيادة ولاي خادم الحرمين الشريفين. رعاه الله، وسمو سيدي ولي عهده الامين وسمو سيدي النائب الثاني لرئيس مجلس الوزراء ووزير الدفاع والطيران والمفتش العام ورئيس مجلس ادارة «السعودية» وصاحب السمو الملكي الامير محمد بن فهد امير المنطقة الشرقية وسمو نائبه صاحب السمو الملكي الامير سعود بن نايف وسمو سيدي وزير الدفاع والطيران والمفتش العام ورئيس مجلس ادارة «السعودية» وصاحب السمو الملكي الامير محمد بن فهد امير المنطقة الشرقية وسمو نائبه صاحب السمو الملكي الامير سعود بن نايف وسمو سيدي وزير الدفاع والطيران والمفتش العام ورئيس مجلس ادارة «السعودية» والدكتور خالد عبدالله الانجاز الباهر، تعتز بما تم انجازه والذي سيمكنها من تطوير وتدعيم خدماتها عبر خدمة المطارات في المملكة وفي الخليج ككل وستكون بحق بوابة واسعة للمنطقة الشرقية سوف تساهم مساهمة فاعلة في تنشيط حركة الطيران الداخلي والدولي من والى المنطقة الشرقية من كافة ارجاء المعمورة مما سيكون له الاثر الاقتصادي الملموس والعائد المادي المحسوب على المنطقة وايالتها سيما ما يتعلق به موقع المطار كونه يرتبط مباشرة بأهم الطرق السريعة والحيوية بالمنطقة الشرقية وهي طريق الدمام ـ الرياض السريع من الناحية الجنوبية للمطار وطريق الدمام ـ الكويت السريع وطريق الظهران ـ الدمام ـ الجبيل السريع من الناحية الشرقية للمطار ويجميع الطرق الاخرى بالمنطقة التي تصب وترتبط بهذه الطرق السريعة.

صدر عام فرع وزارة الشئون الاسلامية والاوقاف والدعوة والارشاد بالمنطقة الشرقية سيف ابن ابراهيم السيف رحب بصاحب السمو الملكي الامير عبدالله بن عبدالعزيز قائلاً: ان المنطقة الشرقية تستقبل اليوم سموه وقد كان بالامس قبي رحاب بلد المصطفى صلى الله عليه وسلم المدينة المنورة بتفقد احوال شعبه في تلك البلاقة من بلاده المباركة ويباشر طرهم افراحهم كما شاهده الجميع يسلم على هذا ويستخير عن حال الاخر ويقف موكب سموه ليستمع الى حاجة مواطنة ويواسيها سموه الكريم ويحنو على طفلها بقبلة الاب الحنون وهذا المشهد الذي شاهده الجميع قل ان تجد مثيلاً له في مختلف بقاع العالم. فتحمد الله سبحانه وتعالى الذي جعل حكام هذه البلاد يسخرون انفسهم لخدمة الاسلام والمسلمين ابتدا كانوا والسعي لرفعة الوطن والسهر على راحة المواطن والمقيم فما بليث الواحد منهم وفقه الله من انجاز جولة في اي منطقة من وطنه الا وهو يتطلع الى زيارة منطقة اخرى وهذه الزيارة تاتي عكسيا عليها لابناء المنطقة الشرقية الذين يحتوونها امتدادا للتواصل والتلاحم والترابط بين الشعب والقيادة وذلك تاسيا بما فعله المؤسس المغفور له باذن الله تعالى الملك عبدالعزيز طيب الله ثراه وعلى هذا النهج سار ابناؤه البررة من الملك سعود برحمه الله الى خادم الحرمين الشريفين امده الله بالصحة والعافية وسمو ولي عهده الامين وسمو النائب الثاني لرئيس مجلس الوزراء والتفتيش موصول لصاحب السمو الملكي الامير محمد بن فهد بن عبدالعزيز امير المنطقة الشرقية والى سمو نائبه صاحب السمو الملكي الامير سعود بن نايف بن عبدالعزيز لما لقيه هذا المشروع العظيم امامنا يساهم في نهضة المنطقة الشرقية.

وفي نفس المنحى قال مدير عام فرع جمعية الهلال الاحمر السعودي بالمنطقة الشرقية عبدالله بن محمد العامر في كل يوم تشرق فيه شمس تشهد بلادنا الغالية ليلة من ليلات البناء والعطاء لابناء هذا البلد الطيب في كل مدينة وقرية تسمع وتشاهد انجازا حضاريا يفتخر به القاضي والداني وما افتتاح مطار الملك فهد بن عبدالعزيز بالشرقية الا ترجمة حقيقية للعطاءات التي سخرتها الدولة اعزها الله لانسان هذه الارض الطاهرة وسيكون عرسا لابناء المنطقة الشرقية لقدوم صاحب السمو الملكي الامير عبدالله بن عبدالعزيز ولي العهد ونائب رئيس مجلس الوزراء ورئيس الحرس الوطني الذي سيفتتح عزا لنا وذخرا لبلادنا ولامتنا الاسلامية وفي الختام اجد نفسي عاجزا عن التعبير عن الشكر والامتنان لصاحب السمو الملكي امير المنطقة الشرقية وسمو نائبه لجهودهما والمتابعة الدائمة لتحقيق هذا الانجاز الكبير لمنطقتنا الغالية.

من ناحيته اشار د. عبدالمحيط بن حمد الحليبي عميد كلية المعلمين بالاحساء الى انه لا ينكر منصف ان المملكة العربية السعودية تعيش في هذه الآونة نهضة تنموية شاملة في جميع المجالات وفي مختلف انماط الحياة وذلك بفضل الله ثم بفضل القيادة الواعية الحكيمة التي تنعم بها بلادنا في ظل رعاية حكومة خادم الحرمين الشريفين الملك فهد بن عبدالعزيز بحفظه الله اذ يمثل اولو الامر اقصى ما يستطيعون من جهد وصولا بلادنا الحبيبة الى اللحاق بركب الحضارة والتقدم وسط عالم لا يعرف للتكاسل طريقا ولا للتخاذل مسلكا في عصر يعرف بعصر الانفجار العلمي والتقدم التكنولوجي ومن هنا فاينما جلت ببصرك في اية بقعة من بقاع المملكة الا ووجدت نهضة شاملة سندتها مواطنون اكفاء قادرون على تحمل المسئولية متنون انتماء حقيقيا لوطنهم حريصون على رفعته وتقدمه وازدهاره.

ومن بين وسائل التنمية وسائل النقل والمواصلات التي تيسر سبل الانتقال وفي هذا المجال نجد تطورا كميا ونوعيا في قطاع من اهم قطاعات المملكة وهو قطاع المطارات والكل يعلم اهمية المطارات الداخلية وكذلك المطارات المولية باعتبارها الواجهة الحضارية لاي بلد من بلدان العالم وها هو ذا مدينة الظهران..هدية الخليج.. مطار الملك فهد بالمنطقة الشرقية الذي تم افتتاحه في ايامنا هذه الذي يعد واجهة حضارية مشرقة تطل من خلاله المملكة على دول العالم بزدان بجماله الرائع ومنظره الاديق ينبيء عن عناية اولي الامر ودعم السخي الذي نقبه قطاع المطار الذي يهيء الأفئدة بمراتع ويخلب القلوب بجماله.. ولقد ابتهج مواطنو المملكة العربية السعودية بهذه الهدية العظيمة التي اهداها الظهد لمواطنيه.. الذي نسأل الله عز وجل ان يمد لنا في عمره، وان يبارك في كل يوم جميع اعماله وليست هذه واحدة فحسب، ولكن عملاً تلته كثيرة عديدة نعد منها ولا نعددها اما د. احمد بن حسن المصيطير عميد كلية العلوم الصحية بالدمام فقد اشار في ذات السياق الى انه لا يخفى علينا جميعا ما كانت عليه مملكتنا الحبيبة قبل عشرات السنين وما اصبحت فيه اليوم من تطور ورقي وتقدم وازدهار لذا وبداية لا بد من احقاق الحق ورد الفضل لاهله اذ ما كان لهذا ان يكون لولا فضل الله تعالى وتوفيقه ثم جهود اولي الامر والقائمين عليه من عشرات السنين حيث كان لجهود العلوط والامراء والوزراء وبسعاتة الخير التي كانت تحف بهم بصمات واضحة وناصعة البياض فجزاهم الله عنا خير الجزاء وطيب الله ثرى من رحل منهم عنا ونسأله عزوجل ان يوفق القائمين الآن ومن في معيتهم لاكمال مسيرة البناء المبني على نهج شريعتنا الاسلامية الغراء لنا وبالمحافظة على امننا واضاف في الحقيقة نحن ابناء هذا الوطن الغالي ما زلنا نجني ثمار من غرسوا ومن تابعوا المسيرة وسجل للتاريخ ملحمة كبيرة ونهضة شاملة وتطويرا شاملا يصل الى عنان السماء سيظل يوم الاربعاء القادم عشر من شهر رجب لعام الف واربعمائة و عشرين للهجرة يوما شاهدا على من الحضور والاجيال بالانجاز الهائل والوفي انتجاز يوم تزدان فيه المنطقة الشرقية باهلها حفلها للافتتاح الكبير واي افتتاح.. انه افتتاح انجاز مطار الملك فهد الدولي بالدمام اسم على مسمى فمثل فيه الخير والعطاء والذي يمثل درة تضيئة في عالم الالاف لمطارات مملكتنا الغالية. ومن حسن الطالع ومما يثلج الصدر ان هذا الافتتاح ياتي ونحن ما زلنا نحتفل بمئوية التوحيد بمرور مائة عام على تأسيس هذا الوطن الشامخ على يد جلالة المغفور له باذن الله الملك عبدالعزيز بن عبدالرحمن الفيصل آل سعود طيب الله ثراه وتغمده برواسع رحمته واسكنه فسيح جناته.

فاليوم وبحق لهذا ان نسعد ونبتهج ونفرح ثلاث مرات ولم لا؟ فالاولى لان هذا الانجاز العظيم يحمل اسما غاليا على نفوسنا جميعا فهو اسم قائد مسيرتنا الحديثة وباني نهضتنا المتجددة وراعي مملكتنا الحبيبة مولاي خادم الحرمين الشريفين لملك فهد بن عبدالعزيز حفظه الله ورعاه. والثانية لنقضل سيدي ولي العهد الامين نائب رئيس مجلس الوزراء ورئيس الحرس الوطني سمو الامير عبدالله بن عبدالعزيز حفظه الله ورعاه بن عاية حفل الافتتاح وميشر كفة ابناء المنطقة الشرقية هذا الاحتفال. والثالثة ان هذه المناسبة تحدث وتتوافق مع تاهيلات سيدي النائب الثاني لرئيس مجلس الوزراء وزير الدفاع والطيران والمفتش العام سمو الامير سلطان بن عبدالعزيز حفظه الله ورعاه بعقد الصفقة الكبرى والفترة الهائلة لتجديد وتحديث الاسطول الجوي للخطوط الجوية العربية السعودية باحدث الطائرات العالمية كاضافة اخرا تتميز به السعودية من اجل ارضاء عملائها وتحقيقا لشعارها (نعتز بخدمتكم).

علي قدري

عثمان ابا حسين

سيف السيف

عبدالله العامر

د. المصيطير

د. الحليبي

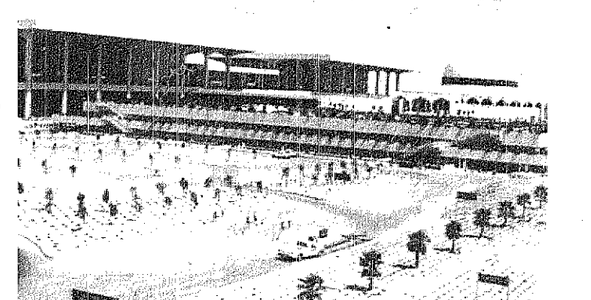

بمناسبة افتتاح
مطار الملك فهد الدولي بالمنطقة الشرقية
وابتهاجا بهذه المناسبة الوطنية السعيدة

نرفع أسمى آيات التهاني والتقدير
إلى مقام خادم الحرمين الشريفين
الملك فهد بن عبد العزيز آل سعود

ولي صاحب السمو الملكي
الأمير عبدالله بن عبدالعزيز آل سعود
ولي العهد ونائب رئيس مجلس الوزراء ورئيس الحرس الوطني

ولي صاحب السمو الملكي
الأمير سلطان بن عبدالعزيز آل سعود
النائب الثاني لرئيس مجلس الوزراء ووزير الدفاع والطيران والمفتش العام

ولي صاحب السمو الملكي
الأمير محمد بن فهد بن عبدالعزيز آل سعود
* أمير المنطقة الشرقية

ولي صاحب السمو الملكي
الأمير سعود بن نايف بن عبدالعزيز آل سعود
نائب أمير المنطقة الشرقية

وكافة أسرة المالكة الكريمة والمواطنين بإكتمال هذا الصرح الوطني العملاق الذي يعد إضافة هامة
للإنجازات في مملكتنا الحبيبة
وفق الله قيادتنا الرشيدة إلى صالح الأعمال وإلى كل مايحقق العزة للوطن والرفاهية لأبنائه

مؤسسة الحمادي التجارية
المركز الرئيسي ـ القطيف شارع الملك فيصل المحيط ـ الرمز البريدي ٣١٩١١ ص.ب ١١٧٤
ت: ٨٥٥٥١٢٤ ـ ٨٥٣١١٧٤ ـ ٨٥٢١٥٨٨ ف: ٨٥٥٤٠٦٢
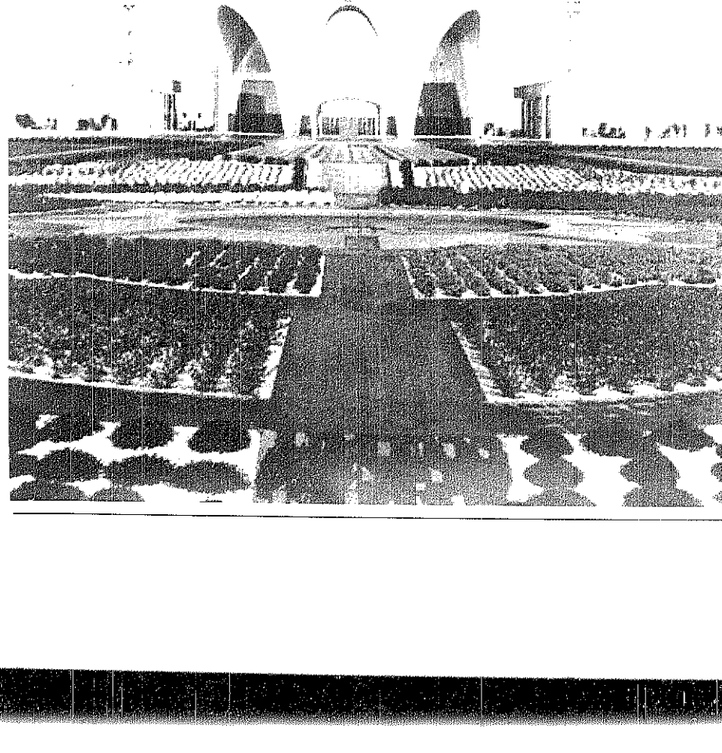
الحمادي للنقل والسياحة ـ تعهدات النقل المدرسي حكومية وأهلية ـ الحمادي لإسكان الطالبات ـ الحمادي لبيع قطع غيار الباصات ووكلاء شركة سافكر للتكييف ـ الحمادي لصيانة الباصات.