بسم الله الرحمن الرحيم

اشتراك غير مخصص للبيع

عكاظ

جريدة سياسية يومية

OKAZ Jeddah, Safar 20, 1403 (December 5, 1982) No. 6032 — 24 years

(٢٠ صفحة) الثمن (١ ريال)

العدد ٦٠٣٢ الاحد ٢٠ صفر ١٤٠٣ هـ الموافق ٥ ديسمبر ١٩٨٢ م السنة الرابعة والعشرون

الشرق الأوسط وافغانستان في مباحثات ضياء الحق وريجان

ق ن ا - اسلام اباد :

يتوجه اليوم الأحد الرئيس الباكستاني الجنرال ضياء الحق الى واشنطن في مستهل جولة يزور خلالها الولايات المتحدة وكندا تستهدف دعم التعاون المشترك واستعراض كافة القضايا ذات الاهتمام المشترك .

وسيكون الشرق الأوسط والمشكلة الأفغانية في مقدمة الموضوعات التي سيبحثها الرئيس ضياء الحق مع الرئيس الأمريكي رونالد ريجان .

في الداخل

● حول الهيئة السعودية السودانية لاستغلال ثروات البحر الأحمر والتي تعتبر احدى ثمار التعاون بهدف البحث عن الثروات الكامنة في البحر الأحمر . وحول النتائج التي تم التوصل اليها بعد اخذ العديد من العينات التي تبشر بالخير .. اجرت « عكاظ » هذا التحقيق الشامل لجهود الهيئة في هذا المجال . والتقت خلاله بالمسئولين عن الهيئة الذين اوضحوا دور الهيئة والنتائج التي توصلوا اليها .

(طالع التحقيق ص ٥)

□ محمد محجوب « من جدة » :

نائب الرئيس العراقي: جهود جلالة الملك ورئاسته تحقق منعة للمسلمين

■ نائب جلالة الملك يستقبل طه معروف غداً

● عكاظ - « خاص » :

علمت « عكاظ » أن السيد طه محي الدين معروف نائب الرئيس العراقي سيتوجه غدا الاثنين الى الرياض لمقابلة صاحب السمو الملكي الأمير عبدالله بن عبدالعزيز نائب جلالة الملك .

وعلمت « عكاظ » ان صاحب السمو الملكي نائب جلالة الملك سوف يستعرض مع نائب رئيس العراق الاوضاع العربية الراهنة .

طه محي الدين الشطي

وتطورات الحرب العراقية الايرانية وسبل اعمال السلام في المنطقة . كما سيتلقى السيد طه معروف الى سموه تحيات الرئيس العراقي صدام حسين الى جلالة الملك فهد بن عبدالعزيز المفدى وسمو نائب جلالة الملك .

وكان السيد طه معروف قد القى كلمة في افتتاح اجتماعات الدورة الثالثة للجنة التضامن الاسلامي مع دول الساحل الافريقي المتضررة من الجفاف والتي بدأت اعمالها برئاسته في مقر منظمة المؤتمر الاسلامي بجدة .

واعرب نائب الرئيس العراقي في كلمته عن شكره لجلالة الملك فهد وسمو نائب جلالة الملك لاهتمامهما باعمال هذه اللجنة من أجل خير وعزة الأمة الاسلامية .

ودعا السيد طه مدروف الى ضرورة التعاون والتكامل بين الدول الشقيقة . كما دعا الى تكثيف الجهود من أجل وحدة الصف الاسلامي وتعبئة كافة الطاقات لوقف التيارات والدعوات المشبوهة التي تستهدف بث الفرقة بين المسلمين .

وذكر نائب الرئيس العراقي في كلمته ان استمرار الحرب العراقية الايرانية له انعكاسات سياسية واقتصادية خطيرة على صعيد الأمة الاسلامية والصعيد العالمي واستشهد على ذلك بقيام العدو الصهيوني بغزو لبنان واستغلال الفرصة لتمرير مخططاته العدوانية والتوسعية ومحاولة تمزيق وحدة الصف الاسلامي .

وبعد جلسة الافتتاح عقدت اللجنة جلسة مغلقة برئاسة السيد جابد طوان وزير الدولة العراقي للشئون الخارجية حيث جرى مناقشة التقرير الذي قدمه السيد الحبيب الشطي الامين العام لمنظمة المؤتمر الاسلامي حول التطورات التي تم اتخاذها في طريق تنفيذ القرارات الاسلامية لمساعدة دول الساحل المتضررة من الجفاف .

وشكلت اللجنة الفرعية المنبثقة عن لجنة التضامن الاسلامي مع دول الساحل الافريقي المتضررة من الجفاف لجنة صياغة لاعداد مشاريع القرارات والتوصيات التي سترفع صباح اليوم للجنة الوزارية للمصادقة عليها .

وتضم لجنة الصياغة كلا من المملكة العراق والكويت وفلسطين والأمانة العامة لمنظمة المؤتمر الاسلامي ويحضرها ممثل عن منظمة الساحل الافريقي .

وستختتم الاجتماعات ظهر اليوم .

« تفاصيل أخرى ص ٤ »

السوق تؤيد فاس ومشروع ريجان

عكاظ (استعراض) وكالات الأنباء (كوينهاجن) :

عبر زعماء دول السوق الأوروبية المشتركة امس في ختام اجتماعاتهم بكوبنهاجن عن مساندتهم لمشروع الرئيس ريجان للسلام وقرارات قمة فاس العربية .

واكدوا من جديد تمسكهم ببيان البندقية .

واعربوا عن قلقهم لعدم احراز تقدم في مشكلة انسحاب القوات الأجنبية من لبنان .

(تفاصيل أخرى ص ٧)

خلافات إسرائيلية

●● ربحت مصادر مطلعة في العاصمة اللبنانية بيروت استدعاء الادارة الأمريكية لموريس دريسر مساعد نائب وزير الخارجية الأمريكي والمبعوث الأمريكي المساعد للشرق الأوسط حبيب وسبق لدريسر الاضطلاع بالمهمة في لبنان وخاصة في منطقة الجبل ومطالبة الرئيس اللبناني امين الجميل بسرعة تحرك الادارة الأمريكية لتحقيق انسحاب اسرائيلي من لبنان .

الموقع ان يطلع دريسر الرئيس ريجان على تفاصيل وجهتي النظر اللبنانية والاسرائيلية فيما يتعلق بمسألة الانسحاب .. وتقول المصادر ان خطوة امريكية هامة ستتخذ بعد عودة دريسر وحبيب لواشنطن .

●●● يوادر أزمة جديدة بين بريطانيا وليبيا بسبب قيام العقيد الليبي معمر القذافي بمنح روبورت ماكسويل الهندس البريطاني الذي كان يعمل في ليبيا .

ايضاحات الكويتي ممثل ليبيا في لندن لم تقنع دوجلاس هيرد وزير الدولة للشئون الخارجية البريطاني وطالب ليبيا بالافراج عن الهندس البريطاني حتى تتحدث مضاعفات اكثر حدة من جانب بريطانيا تجاه ليبيا .

●●● مصادر غربية واسعة الاطلاع ذكرت ان قادة دول السوق الاوروبية المشتركة يحثون في امكانية التوصل الى صيغة توافقية بين مشروع السلام العربي ، ومبادرة الرئيس ريجان للسلام في الشرق الأوسط .

المصادر تقول ان هذا الاجراء سيتوقف تحقيق سبق على موسكو قبل ان تتكلم من القيام بتحرك عملي على صعيد هذه الأزمة .

اشارت هذه المصادر من ناحية اخرى الى ان حوارا دار بين الرئيس الفرنسي ميتران والسيدة تاتشر رئيسة وزراء بريطانيا .. حول الموقف البريطاني من استقبال وفد اللجنة السباعية .

□ فيصل قواص - « من بيروت » :

واشنطن تعيد تقييم الموقف في المنطقة

■ إيلي سالم يقوم بجولة أوروبية

● عكاظ - خاص - بيروت :

علمت عكاظ أن الدكتور ايلي سالم وزير خارجية لبنان يعتزم القيام بجولة أوروبية تشمل فرنسا وبريطانيا وبعض العواصم الغربية الأخرى التي تشارك في القوة الدولية بجنوب لبنان .

وتستهدف هذه الجولة التي من المرجح أن تتم يوم الأربعاء ٨ ديسمبر الحالي حث الدول الغربية على الوفاء على زيادة قواتها وتعويل دورها الى دور يماثل دور القوة متعددة الجنسيات كي تساهم في مساعدة الحكومة اللبنانية على تأمين انسحاب الجيوش الأجنبية . وبسط سلطة الدولة اللبنانية وسيادتها على جميع الأراضي اللبنانية .

ومن جهة ثانية استدعت الحكومة الأمريكية السيد موريس درايبر مساعد فيليب حبيب الى واشنطن للتشاور حول الطريق المسدود الذي وصلت اليه الأزمة اللبنانية بسبب التعنت الاسرائيلي وجهود سحب القوات الأجنبية من لبنان .

وذكرت أنباء صحفية في بيروت أن وجود درايبر في واشنطن التي من المقرر أن تكون خلال بضعة أيام سيتزامن مع وجود السيد حبيب وسيقدم الاثنان تقريرا للرئيس الأمريكي رونالد ريجان بعد عودته من جولة أمريكا اللاتينية عن نتائج جولتهما في المنطقة وسيعقب ذلك اعادة تقييم أمريكي للوضع في الشرق الأوسط وتحديد الخطوات المقبلة لتفادي المشكلات والعقبات القائمة حاليا .

(تفاصيل أخرى ص ٧)

● مع اجتماع وزراء العدل بمجلس التعاون بالرياض اليوم :

المؤيد: تعزيز القوة الدفاعية لدول المجلس

● ق ن ا - بيروت . الرياض » :

أعلن أمس السيد طارق المؤيد وزير الاعلام البحريني أن دول مجلس التعاون لدول الخليج العربية جادة في بناء قوتها الدفاعية وتنظيمها واعرب عن أمله في أن توفق هذه الدول في تحقيق ذلك من أجل حماية أبناء المنطقة والمنجزات الاجتماعية والاقتصادية والسياسية .

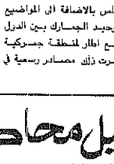

طارق المؤيد

واكد في حديث صحفي بنشر غدا أن دول مجلس التعاون قادرة على حماية نفسها من أي خطر خارجي .

واشار المؤيد الى أن الحرب العراقية الايرانية ليست في مصلحة المنطقة وسيؤدي استمرارها الى مزيد من التوتر واهدار الدم الاسلامي .

وقال ان دول المجلس ستستمر في سعيها وتأييدها لكافة المساعي الحميدة لانهاء هذه الحرب .

اجتماع وزراء العدل بالرياض

ومن جهة ثانية تبدأ اليوم بالرياض اجتماعات وزراء العدل والشئون الاسلامية بدول مجلس التعاون الخليجي .

وقال السيد ابراهيم حمود الصبحي الأمين العام المساعد للشئون السياسية لمجلس التعاون ان الوزراء سيبحثون في اجتماعاتهم التي ستعقد بمقر الأمانة العامة للمجلس عددا من الموضوعات المتعلقة بالتنسيق بين وزارات العدل والشئون الاسلامية بدول المجلس ومن اهمها التشريعات المطبقة في كافة دول المجلس تمهيدا لبحث توحيدها .

وزراء المالية يجتمعون بالمنامة

ويبحث وزراء مالية مجلس التعاون لدول الخليج العربية في اجتماعهم بالمنامة يوم ٢٥ ديسمبر الحالي تنسيق وتوحيد السياسات

مقرئ الأحداث

حوار فلسطيني أمريكي غير مباشر

في ١٠/١ (لندن) :

ذكرت مصادر مطلعة في لندن ان حوارا غير رسمي يدور حاليا بين الولايات المتحدة الأمريكية ومنظمة التحرير الفلسطينية في محاولة للتوصل الى مخرج من ازمة الشرق الأوسط .

وقالت هذه المصادر انه من المحتمل ان يؤدي الحوار الجاري الى اجراء مفاوضات بين واشنطن ووفد اردني فلسطيني مشترك .

● مع هذا الحوار غير المباشر بين منظمة التحرير والولايات المتحدة الامريكية يجري منذ فترة طويلة .. إلا ان المطلوب حاليا ان تخطو واشنطن خطوة جادة ايجابية . بالاعتراف بمنظمة التحرير الفلسطينية كممثل شرعي ووحيد للشعب الفلسطيني . لانه من غير المعقول ان تظل الادارات الامريكية المتعاقبة ملتزمة بتعهد وضعه هنري كيسنجر وزير الخارجية الأمريكي الأسبق في ظروف سابقة . هي الآن مختلفة تماما .. فقد ثبت لدول العالم كله بما فيها واشنطن بان المنظمة ليست ارهابية وانما الارهابي هو متاجير بيجين ودولته الصهيونية .

رأي عكاظ « ص ٣ »

□ عربي : بعد قوة الردع .. هل تستقر الأوضاع الأمنية اللبنانية ؟

□ دولي : العرب في الصين .. وماذا بعد ؟!

● بعد مباحثاتها في موسكو واسلام أباد :

اللجنة السباعية تتوجه إلى بكين اليوم

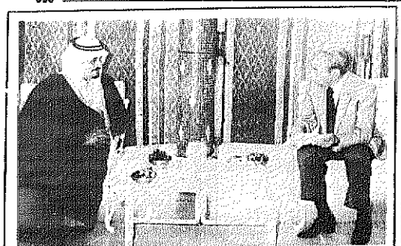

جلالة الملك المفدى يزور جلالة الملك الحسن الثاني

مجدي نصيف - وكالات الأنباء - اسلام اباد .. موسكو - بكين :

اجتمع مساء امس الرئيس الباكستاني الجنرال ضياء الحق مع الملك حسين عاهل الأردن ورئيس اللجنة السباعية العربية المنبثقة عن مؤتمر قمة فاس وتم خلال الاجتماع بحث التحرك العربي لاقرار السلام في الشرق الأوسط على أساس مشروع السلام العربي .

وكانت اللجنة السباعية قد وصلت مساء امس الى اسلام اباد قادمة من موسكو وستتوجه اليوم الأحد الى بكين في زيارة للصين لعرض مشروع السلام العربي وبحث مشكلة الشرق الأوسط على ضوئه .

وقد اكد الاتحاد السوفيتي في بيان صدر عقب هذه المباحثات تضامنه من القضية العادلة للشعوب العربية في كفاحها ضد العدوان الاسرائيلي من اجل الحرية والاستقلال وتحقيق سلام عادل في الشرق الأوسط .

واشار البيان الى ان المشتركين في المباحثات اتفقوا على استمرار الاتصالات حول مسائل التوصل الى تسوية في الشرق الأوسط . كما اشار من ناحية اخرى الى ارتياح الجانبين ازاء التطابق بين المقترحات التي عرضها ليونيد بريجنيف في ١٥ سبتمبر الماضي والبيانيوم التي اعلنت في مؤتمر القمة العربي في فاس في سبتمبر الماضي .

وذكرت الانباء ان الجانب السوفيتي لفت انتباه الوفد العربي لدعوة موسكو من اجل عقد مؤتمر دولي خاص بالشرق الأوسط . واقترحوا بان تكون الولايات المتحدة والاتحاد السوفيتي قوتان ضامنتان في المنطقة .

وتزكد مصادر دبلوماسية غربية أن هذا فيما يبدو هو السبيل الوحيد الذي يمكن لموسكو من خلاله استئناف القيام بدور هام في الشرق الأوسط .

رسالة لحسين من تاتشر

ومن ناحية اخرى ، تسلم الملك حسين عاهل الأردن رسالة من السيدة مارجريت تاتشر رئيسة الوزارة البريطانية خلال اجتماعه الليلة قبل الماضية في موسكو مع السفير البريطاني لدى الاتحاد السوفيتي .

وقد اعربت مصادر دبلوماسية واسعة الاطلاع في لندن « لعكاظ » عن اعتقادها بان تكون هذه الرسالة بداية لسلسلة مكثفة من الاتصالات بين بريطانيا والدول العربية تستهدف بحث السبل الكفيلة بالترتيب لزيارة وفد اللجنة السباعية العربية للعاصمة البريطانية .

وتشير المصادر الدبلوماسية المطلعة الى ان توقيت رسالة السيدة تاتشر الى الملك حسين يكتسب دلالة خاصة نظرا لانها تأتي اثناء زيارة الوفد العربي لموسكو . ويرى هؤلاء ان الرسالة تأتي ايضا بعد موجة من الاستياء العربي تجاه الموقف البريطاني .

وكانت « عكاظ » قد اشارت الى انه لو تحققت نتائج ايجابية لمباحثات الوفد العربي في موسكو ، فان ذلك سيكون له تأثير واضح على الموقفين الأمريكي والبريطاني .

تأثير تأمل في مقابلة اللجنة

ومن جهة ثانية اعلنت السيدة مارجريت تاتشر رئيسة وزراء بريطانيا امس في كوبنهاجن انها لاتزال تأمل في استقبال وفد اللجنة السباعية العربية بلندن غير انها ان تقابل ممثلا لمنظمة التحرير .

تفاصيل اخرى ص ٦ (وصوره ص ٧)

إتصالات بريطانية تمهد لزيارة الوفد العربي

مجدي نصيف - وكالات الأنباء - اسلام اباد .. موسكو - بكين :

اجتمع مساء امس الرئيس الباكستاني الجنرال ضياء الحق مع الملك حسين عاهل الأردن ورئيس اللجنة السباعية العربية المنبثقة عن مؤتمر قمة فاس وتم خلال الاجتماع بحث التحرك العربي لاقرار السلام في الشرق الأوسط على أساس مشروع السلام العربي .

وكانت اللجنة السباعية قد وصلت مساء امس الى اسلام اباد قادمة من موسكو وستتوجه اليوم الأحد الى بكين في زيارة للصين لعرض مشروع السلام العربي وبحث مشكلة الشرق الأوسط على ضوئه .

وقد اكد الاتحاد السوفيتي في بيان صدر عقب هذه المباحثات تضامنه من القضية العادلة للشعوب العربية في كفاحها ضد العدوان الاسرائيلي من اجل الحرية والاستقلال وتحقيق سلام عادل في الشرق الأوسط .

واشار البيان الى ان المشتركين في المباحثات اتفقوا على استمرار الاتصالات حول مسائل التوصل الى تسوية في الشرق الأوسط . كما اشار من ناحية اخرى الى ارتياح الجانبين ازاء التطابق بين المقترحات التي عرضها ليونيد بريجنيف في ١٥ سبتمبر الماضي والبيانيوم التي اعلنت في مؤتمر القمة العربي في فاس في سبتمبر الماضي .

وذكرت الانباء ان الجانب السوفيتي لفت انتباه الوفد العربي لدعوة موسكو من اجل عقد مؤتمر دولي خاص بالشرق الأوسط . واقترحوا بان تكون الولايات المتحدة والاتحاد السوفيتي قوتان ضامنتان في المنطقة .

وتزكد مصادر دبلوماسية غربية أن هذا فيما يبدو هو السبيل الوحيد الذي يمكن لموسكو من خلاله استئناف القيام بدور هام في الشرق الأوسط .

رسالة لحسين من تاتشر

ومن ناحية اخرى ، تسلم الملك حسين عاهل الأردن رسالة من السيدة مارجريت تاتشر رئيسة الوزارة البريطانية خلال اجتماعه الليلة قبل الماضية في موسكو مع السفير البريطاني لدى الاتحاد السوفيتي .

وقد اعربت مصادر دبلوماسية واسعة الاطلاع في لندن « لعكاظ » عن اعتقادها بان تكون هذه الرسالة بداية لسلسلة مكثفة من الاتصالات بين بريطانيا والدول العربية تستهدف بحث السبل الكفيلة بالترتيب لزيارة وفد اللجنة السباعية العربية للعاصمة البريطانية .

وتشير المصادر الدبلوماسية المطلعة الى ان توقيت رسالة السيدة تاتشر الى الملك حسين يكتسب دلالة خاصة نظرا لانها تأتي اثناء زيارة الوفد العربي لموسكو . ويرى هؤلاء ان الرسالة تأتي ايضا بعد موجة من الاستياء العربي تجاه الموقف البريطاني .

وكانت « عكاظ » قد اشارت الى انه لو تحققت نتائج ايجابية لمباحثات الوفد العربي في موسكو ، فان ذلك سيكون له تأثير واضح على الموقفين الأمريكي والبريطاني .

تأثير تأمل في مقابلة اللجنة

ومن جهة ثانية اعلنت السيدة مارجريت تاتشر رئيسة وزراء بريطانيا امس في كوبنهاجن انها لاتزال تأمل في استقبال وفد اللجنة السباعية العربية بلندن غير انها ان تقابل ممثلا لمنظمة التحرير .

تفاصيل اخرى ص ٦ (وصوره ص ٧)

فائب جلالة الملك يستقبل وزير التجارة الأمريكي

واس - الرياض :

استقبل صاحب السمو الملكي الأمير عبدالله بن عبدالعزيز نائب جلالة الملك في الساعة الحادية عشرة والنصف من قبل ظهر امس بمكتب سموه بالديوان الملكي بالمعذر وزير التجارة الأمريكي حاكوم بولدريج بحضر المقابلة معالي وزير التجارة الدكتور سليمان السليم والسفير الأمريكي لدى المملكة ريتشارد مورفي .

ومن ناحية اخرى اعرب نائب جلالة الملك في استهلال المباحثات عن تقديره لمعالي وزير التجارة الأمريكي على زيارته للمملكة وعبر عن أمله في أن تطور العلاقات الاقتصادية والتجارية بين المملكة والولايات المتحدة .

اعتراض على تعديل المساعدات لاسرائيل

واكد امس وزير التجارة الأمريكي تصميم حكومته على الاعتراض على اي تغيير يجريه مجلس الشيوخ على برنامج المساعدات الخارجية خاصة ما يتعلق بالكيان الصهيوني .

وقال ان حكومته تعارض المبادرة التي قام بها مجلس الشيوخ والنواب في هذا الشأن وان تقررها .

واشاد بالعلاقات التي تربط الولايات المتحدة والمملكة منذ امد بعيد .

(تفاصيل اخرى ص ٣)

العراق تكبد ايران ٣٤ الف قتيل

● مسئول عسكري عراقي امس ان القوات العراقية المتواجدة في منطقة شرق ميسان قد تمكنت من تدمير ٧٥ في المائة من القوات الايرانية في المنطقة خلال المعارك التي استمرت اكثر من ٣٨ يوما .

واكد المسئول العراقي ان حصيلة الخسائر الايرانية خلال هذه المعارك كانت اكثر من ٣٤ الف و ٤٨٢ قتيلا وتدمير ٥٧ دبابة و ٣٨ مدرعة و ١٦ مدفعا و ٨ شفلات و ٤٤ عجلة و ٥ ناقلات صواريخ و ٣ طائرات عمودية .

« تصريحات الرئيس العراقي ص ٧ »

بانوراما

بعض المتهمين في قضية التنظيم الديني المتطرف الذي حاول قلب نظام الحكم بالقوة في مصر يرفعون المصاحف أثناء محاكمتهم في القاهرة امس .

« اب تايفونية خاصة بعكاظ »

تأجيل محاكمة المتطرفين في مصر الى الغد

وكالات الأنباء - القاهرة :

اجلت محكمة امن الدولة العليا - المصرية امس الى يوم غد الاثنين محاكمة ٣٠٢ متهما اعضاء في التنظيم الديني المتطرف الذي كان يهدف الى قلب نظام الحكم .

وقال الادعاء الذي طالب باعدام ٢٩٩ منهما وسجن ثلاثة آخرين مدى الحياة مع الأشغال الشاقة ان ٢٠ متهما مازالوا هاربين وتوفي اثنان في السجن .

وقد رفع المتهمون المصاحف في قاعة المحكمة وقالوا انهم يطالبون بتطبيق الشريعة الاسلامية في مصر .

كما رفض احد المتهمين ان يقوم المحامي الشهير عبدالحليم رمضان الذي كان يدافع عن المتهمين باغتيال الرئيس المصري الراحل السادات بالدفاع عنه مع استمرار مرافقته عن عصمت السادات .

« تفاصيل أخرى ص ٧ »

طنجرة الضغط مولينكس إينوكس..

تقوم ...

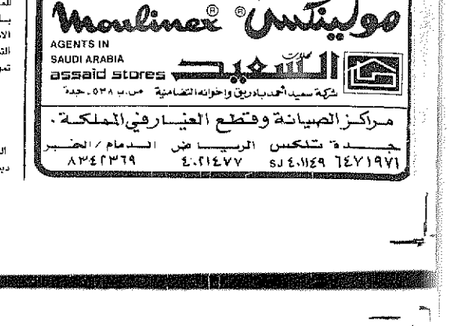

... بأنك تقدر بين الوقت وتوفير المال عند تحضير المأكولات الشهية .

مع طنجرة الضغط مولينكس إينوكس ذات القاع المثلث الذي يمنع إلتصاق الطعام يمكنك تحضير أكثر من طبق واحد بدقائق لأنها صممت لتوزيع الحرارة بعالمية لتدوم أكثر فتوفرين الوقت والمال بينما يحفظ الطعام كامل غذائه .

إن طنجرة الضغط مولينكس إينوكس موجودة بثلاثة أحجام ومع كل طنجرة تحصلين على كتيب مجاني في فن الطبخ . مولينكس تسهل لتجعل حياتك أسهل وطبخك أسرع ، لأن مولينكس تفهمك أكثر .

مولينكس Moulinex

AGENTS IN SAUDI ARABIA

assaid stores السعيد

شركة سعيد احمد سعيد وإخوانه التضامنية ص.ب ٥٣٨ - جدة

مراكز الصيانة وقطع الغيار في المملكة

جدة تلكس الرياض ص الدمام / الخبر

٦٤٧١٩٧١ SJ ٤٠١١٤٩ ٤٠٢١٤٧٧ ٨٣٤٢٣٦٩

العطر..

الذي يميزك عن الآخرين

يباع بكافة محلات العطور الكبرى والصيدليات

GAZZAZ قزاز

مكة - جدة - الرياض - الخبر