النقير
زمن قياسي ISN بتكلفة أقل
إندونيسيا
• الفلبين • سيرلانكا • جزر القمر • الهند • بنجلاديش • نيبال • باكستان
الرياض - الملز - شارع الاحساء
ت: ٤٧٧٤٥٢٦ (٢٠ خط) فاكس: ٤٧٨٢٣٩٨ (٢ خط)

مكتب باداود للاستقدام
استقدامنا لجميع مناطق المملكة ولجميع الدول
الفلبين
اندونيسيا - سيرلانكا - مصر
تربيا دول جديدة للاستقدام
تليفون: ٥٥٥٥ - ٥٤٨
فاكس: ٦٦٦٦ - ٥٤٨

الراجحي للاستقدام
لكبار الطلبات الحكومية والشركات والأفراد
اسم كريق يعتمد عليه
أندونيسيا
• أطباء • عمال • مزارعين
• عمالة منزلية • سائقين • فنيين
• الفلبين • الهند • باكستان
• سوريا • مصر • الأردن

التركي للسيارات
تأجير وبيع السيارات الجديدة والمستعملة مع إمكانية التقسيط
جدة: حي العزيزية، تليفون: ٦٢٠٦٢٢٢ / ٦٢٠٦٢٣٣ فاكس: ٦٢٣٠٠٠٢
سيارة: ٦٠١٠٢٢٤ جوال: ٠٥٤٦٠٣٢٢٢ / ٠٥٥٦٠٦٨٩٧ / ٠٥٥٦٠٤٧٥٥
ديجر: ١١٥٥٣٢٢٤١/١١٥٥٠٦٥٥/١٩٥٠١٢٤/١١٥٥٦٦١١/١٩٦٠٧٥٧٠

العميري للاستقدام
سرعة الإنجاز وحسن الاختيار بأقل الأسعار
الأفضل في الالتزام
استقدامنا لجميع دول المملكة وجميع المهن للأفراد والمؤسسات والشركات والمصانع
أندونيسيا
سيرلانكا - الفلبين - المغرب - مصر - وجميع الدول المصرح بها
مكة المكرمة هاتف: ٥٧٣٧٧٧٧ (١٠ خطوط) فاكس: ٥٧٣٤٦٦٠

القرشي للاستقدام
اندونيسيا
سيريلانكا أسعارنا مغرية
استخراج التأشيرة وتسحبها
تأسيس الحضارة (٤) امام دوار العشارة
ت: ٦٧٩٧١١١ - ٤ خطوط
فاكس: ٦٩٣٨١٣٩

مواقفات

عبدالله أبو السمح
المقرئون
دارت بي الذكرى وانا اشاهد في احدى الفضائيات بالصدفة برنامجا عن مشاهير القراء الذين كانت تحمل موجات الراديو اصواتهم الجميلة بآيات القرآن الكريم الى العالم الاسلامي. كان مقدم البرنامج مقرئا يجيد محاكاة المقرئين، والبرنامج اسمه «النغام» من السماء، ويستعرض طريقة كل مقرئ وفق اصول مقامات الصوت. فعما فهمت من البرنامج أن عدد المقرئين كانوا يلتزمون بهذه المقامات مدا وخفضا بحذب القواعد المرعية في علوم التجويد والقراءات. وظل مقدم البرنامج طوال الحلقة التي شاهدتها يستعرض قراءات المشاهير من القراء كالشيخ رفعت، والشعشاعي، وابو العينين، والحصري الذي كان يقرأ بطبقة نعيمة وبذلك تتضافر عدة مهارات لإخراج القراءة بصوت متناسق جديد يتحرك لقلوب المستمعين احلاوا واصلوا وشجوا ولقد ذكر مثل هذا القول صديقنا المقلد العامري الاستاذ اياد مدني وزير الحج الآن، في خطابه خلال حفل المدينة المنورة التكريمي لسميو الامير سلطان بن عبدالعزيز قبل عامين بأن الاذان في المدينة كان يرفع وفق ايقاعات معينة تتناسب ووقت الاذان مجودة تترك احسن الاثر في قلوب المؤمنين. وايدي اسفه على اختفاء ذلك العبقرية الجميلة الاسلامية. ولا اذكر ان كان قال (المذنوب فيه) ولكني اقولها هنا. وقد اختار النبي صلى الله عليه وسلم بلالا لرفع الاذان لجمال صوته. وكان احد الصحابة (ابو موسى الاشعري) حسن الصوت والاداء بقراءة القرآن الكريم وقال للنبي صلى الله عليه وسلم لو علمت انك تسمعني لحبرته لك تحبيرا. اي لزينت في الاجادة. والحديث مشهور ومعروف. ولأبن القيم في (زاد المعاد) فصل يعنوان التغني بالقرآن وقراءته بالالحان.
والسؤال الآن، اين تلك الاصوات الجميلة التي تتغنى بالقرآن؟ لقد انقرضت، فاصلات الساحة بقراء يقرأون بأسلوب العامية للقرآءة.. وقد بدأت هذه الطريقة - اطلب الثار - في بدايات التسعينات العالمية حين تشكلت في القاهرة محطة اذاعية للقرآن الكريم لأغراض معروفة، وراحت في غفلة الوقت تستعين بمشيخة القراء. وكان يرأسها الشيخ الحصري الذي ابتكر طريقة المصحف المرتل، وكان مقرؤا بها، وسجل على شرائط بعد ذلك كامل المصحف الشريف. وانتشرت الطريقة لانها كانت اداة ممتازة لتعليم قراءة القرآن الكريم وفق قواعد التجويد ومخارج الحروف، ثم تبعه بعد ذلك خلق كثير ملأوا الاذاعات التي وجدتها فرصة غير مكلفة لعمل، وقت البرامج الدينية يخض النظر عن جودة الصوت او صلاحيته. فكم سمعنا من اخلاف واجش وقصير نفس، ولا حول ولا قوة إلا بالله.
في الزمن الماضي -وليس بعيدا- كان الناس يتسارعون الى المساجد والسرادقات ليستمعوا وتطمئن قلوبهم بآيات الذكر الحكيم بجمال اصوات وأداء مقرئين كانوا يتهيأون ويعدون ويدربون حناجرهم الذهبية على القراءة، وكانت تلك الاصوات هي سلم صعود لنسي الى السماء قبل ترقيق بيا الاذاعة فتعيد لنا تلك الاصوات الحديث ليس مذ من لم يدخن بالقرآن حديث ذبوي صحيح، وان تكف عنا اصواتا كانها الجشاء تنفر الاسماع والقلوب. هذا وكل عام وانتم بخير.

سمو ولي العهد يزور اسرة بن لادن ويعزيها في فقيديها

واس (جدة)

□ قام صاحب السمو الملكي الامير عبدالله بن عبدالعزيز ولي العهد ونائب رئيس مجلس الوزراء ورئيس الحرس الوطني مساء امس بزيارة الى منزل اسرة بن لادن في جدة حيث قدم سموه تعازيه في وفاة حاتم غالب محمد بن لادن وحمزة عيسى محمد بن لادن اللذين توفيا في حادث مروري مساء امس الاول. وقد دعا سموه للفقيدين بالرحمة والمغفرة في هذا الشهر الكريم ولذويهما بالصبر والسلوان.

وكان في استقبال صاحب السمو الملكي الامير عبدالله بن محمد آل سعود وصاحب السمو الملكي الامير عبدالعزيز بن عبدالله بن عبدالعزيز المستشار في ديوان سمو ولي العهد وصاحب السمو الملكي الامير سعود بن عبدالله بن عبدالعزيز وصاحب السمو الملكي الامير منصور بن عبدالله بن عبدالعزيز ومعالي المستشار في ديوان سمو ولي العهد الاستاذ عبدالمحسن بن عبدالعزيز التويجري ومعالي وكيل المراسم الملكية الاستاذ محمد بن عبدالرحمن الطليباني.

السمو الامير تركي بن عبدالله بن محمد آل سعود

العين الثالثة

اختلاف الرأي

رئيس نادٍ ثقافي أدبي في المنطقة الغربية رفض توجيهه دعوة لأحد الشعراء المعروفين لأحياء أمسية ضمن النشاط الشتوي للنادي وذلك بحجة اختلاف وجهات النظر بين رئيس النادي وذلك الشاعر.

تكتشف الحقيقة بعد فوات الأوان..

حملة تبرعات للشيشان عبر القناة الاولى.. الليلة

عكاظ (خاص- الرياض)

□ بتعليمات من صاحب السمو الملكي الامير نايف بن عبدالعزيز وزير الداخلية والمشرف العام على اللجنة السعودية المشتركة لاغاثة كوسوفا والشيشان ينسق التلفزيون السعودي عبر قناته الاولى الليلة حملة تبرعات لصالح اللاجئين الشيشان تستمر لمدة خمس ساعات تبدأ الساعة العاشرة مساء وتنتهي الساعة الثالثة صباحا. وستتلقى اللجنة الاعلان عن التبرعات على الفاكس (٤٤٢٥٠١١) او (٤٤٢٥٠١٦) والمتابعة للقناة الاولى بالتلفزيون او على هواتف اللجنة السعودية المشتركة (٤١٩٣٥٣٠، ٤٠١٠١٢٥، ٤٠١٠٣٠١) او الفاكس رقم ٤١٩٣٥٤٢.

علما بان التبرعات ستودع في الحسابات الموحدة الزكاة ٤٨٩ والصدقات ٤٩٠ بشركة الراجحي المصرفية للاستثمار «فرع العزيزية» او البنك الاهلي التجاري الاسلامية بالعليا.

الامير سلمان وعبدالمجيد يعزيان اسرة بن لادن

عبدالمحسن السلمي (جدة)

□ صاحب السمو الملكي الامير سلمان بن عبدالعزيز امير منطقة الرياض وصاحب السمو الملكي الامير عبدالمجيد بن عبدالعزيز امير منطقة مكة المكرمة وعدد من اصحاب السمو الملكي الامراء والمعالي الوزراء وكبار المسؤولين قاموا مساء امس بتقديم واجب العزاء لاسرة بن لادن في منزلها عقب صلاة التراويح وقد تكررت اسرة بن لادن اصحاب السمو الملكي وجميع من واساهم في فقيديهم.

وكان الفقيدان محاتم ٢٠ سنة الطالب بجامعة ام القرى بكلية الهندسة وابن عمه حمزة ١٩ سنة الذي يدرس السنة التحضيرية في الولايات المتحدة الامريكية قد لقيا مصرعهما في سيارة حاتم «الأودي» اثر حادث مروري بجدة مساء امس الاول «الخميس» وقد اصطدمت سيارتهما بعامود انارة مما ادى الى احتراقهما ووفاتهما في الحادث.. رحم الله الفقيدين واسكنهما فسيح جناته.

«العولمة» وطاش على هاتف «عكاظ» غداً

عكاظ (الرياض)

□ الممثل المتألق محمد العيسى نجم المسلسل اليومي «العولمة» وطاش ما طاش الذي تبثه القناة الاولى هذا الشهر يستضيفه مساء غد مكتب «عكاظ» الاقليمي بالمنطقة الوسطى فيما بين الساعة العاشرة والنصف والثانية عشرة للرد على استفسارات وانتقادات الجمهور.

العيسى يستقبل مكالماتكم على هاتف رقم (٠١-٤٩١٥٦١٩) او فاكس (٠١-٤٩٥٣٦٢).

العيسى

الفحل يبتسم لـ (٥) فائزين في مسابقة «عكاظ» اليوم (١) بالجوائز

محمد عبده الذوسني (جدة)

□ لتبسم الحظ يوم امس لاربعة فائزين في مسابقة «عكاظ» اجمع الحروف وأكسب الالوف ليوم ٢٠ ديسمبر الجاري وفق الشرائط الجديد الذي طرحته «عكاظ» لاثارة المنافسة اصبح لدينا ٥ فائزين يوميا بدلا من فائز واحد.

وقد جرى السحب امس على الجوائز واسفرت النتيجة عن فوز (٤) محاظين من الرياض وجدة وعرعر وست العلايا بواقع خمسة الاف ريال لكل فائز.

ففي عرعر حيث برد الشمال تزيلت الجائزة دفئا على الطفل منتصب عيد الشوابي وقد عبر والده مدير المحجر الصحي في جديدة عرعر عن سعادته بفوز ابنه باحدى جوائز «عكاظ».

مشيرا الى ان الخط سبق وان حالفه الفوز باحدى جوائز «عكاظ».

وفي جدة حصدت الطفلة اريج امين طه ١٠ سنوات احدى الجوائز الاربع وعبر والدها عن سعادته بالفوز مشيرا الى انه من القراء «الصداوميين» له.

الهلال يلغي عقد لوري

سلطان ردفة (الرياض)

□ قررت ادارة نادي الهلال اقالة المدرب البرازيلي لوري ساندري من تدريب الفريق الاول بعد الاخفاقات التي سيبدها للفريق في الاونة الاخيرة كما قررت الادارة الغاء عقد اللاعب ليوناردو.

وقد اكد رئيس الهلال الامير بندر بن محمد في تصريح لـ «عكاظ» ان القرار جاء بعد دراسة مستفيضة وقررنا من خلاله اعفاء لوري واضاف بان الهلال الان في طور البحث عن البديل المناسب للفريق وقد اسندت مهمة التدريب لناديا «مساعد المدرب».

العالمية
لصيانة السيارات
اخصائيو سيارات أمريكية
الفروع:
VISA
GM
Ford

Jeddah Institute for Speech & Hearing
مركز جدة للنطق والسمع
هل لديك أو لدى أحد أفراد عائلتك مشكلة في سماع الأصوات؟
هل تريد التأكد من أن سماعتك الحالية مناسبة لنوع ضعف السمع لديك، ودرجته؟
عيادة السمعيات بإشراف
الأخصائية/ميليسنت ديكسون، جامعة تينيسي، الولايات المتحدة الأمريكية، عضو الجمعية الأمريكية للنطق والسمع
• قياس السمع وتركيب السماعات لكبار السن
• قياس السمع وتركيب السماعات للأطفال ابتداء من سن ٦ شهور
• إمكانية تركيب السماعات الخفية داخل قناة الأذن لكبار السن
للحجز والاستعلام، الرجاء الاتصال بالسيد/ حسين الجعيدي
هاتف: ٦٦٧٥٧١١ / ٦٦٧٥٧٢٢ فاكس: ٦٦٧١١٤٦ ص.ب ٣٠٨٠ جدة ٢١٤٧١ السعودية
jish@jish.com.sa

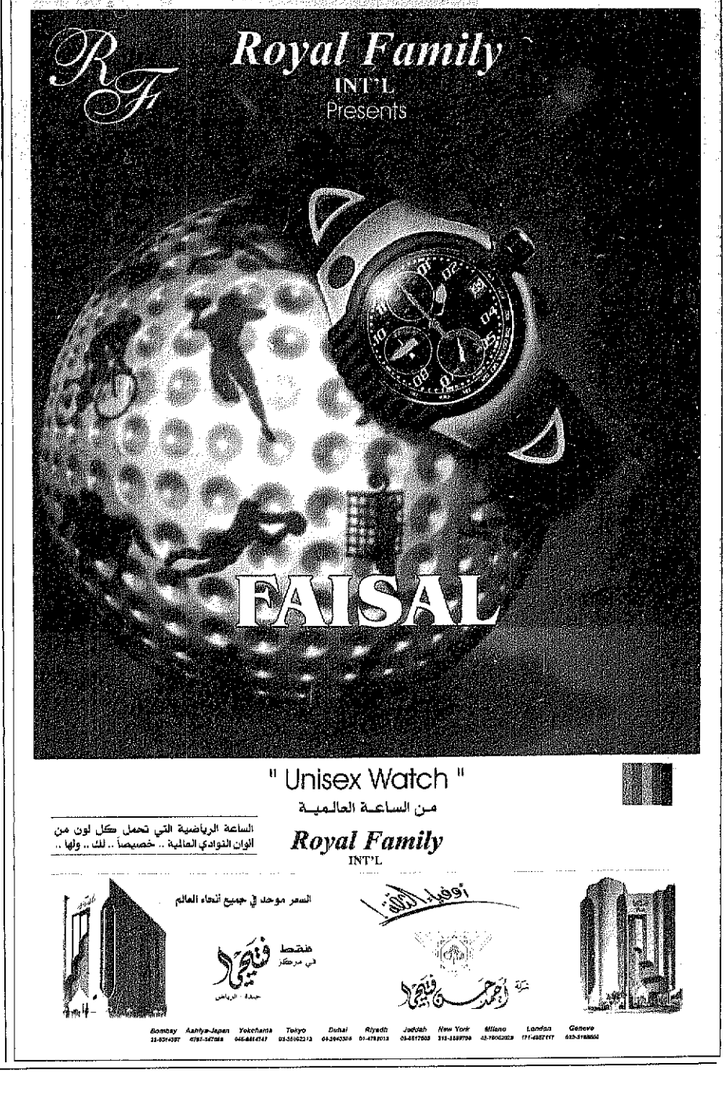

" Unisex Watch "
من الساعة العالمية
Royal Family
INT'L
الساعة الرياضية التي تحمل كل لون من الوان النوادي العالمية .. خصيصاً .. لك .. ولها ..
السعر موحد في جميع انحاء العالم
فقط في مركز فتيحي جدة - الرياض
أحمد حسن فتيحي
Bombay Kohlye-Japan Yokohama Tokyo Dubai Riyadh Jeddah New York Milano London Geneva