بسم الله الرحمن الرحيم

عكاظ

صحيفة ١٩ صوت

مدير عام المؤسسة: علي حسين شبكشي
رئيس التحرير: رضا محمد لاري
مدير التحرير: عبدالقادر شريم

العدد ٣٩٩٧ ـ الثلاثاء ٢٢ جمادي الأولى ١٣٩٧ هـ الموافق ١٠ مايو ١٩٧٧ م ـ السنة السادسة عشرة

OKAZ
Daily Newspaper
SAUDI ARABIA
Tuesday, May 10, 1977

خالد يطوف حول البيت العتيق

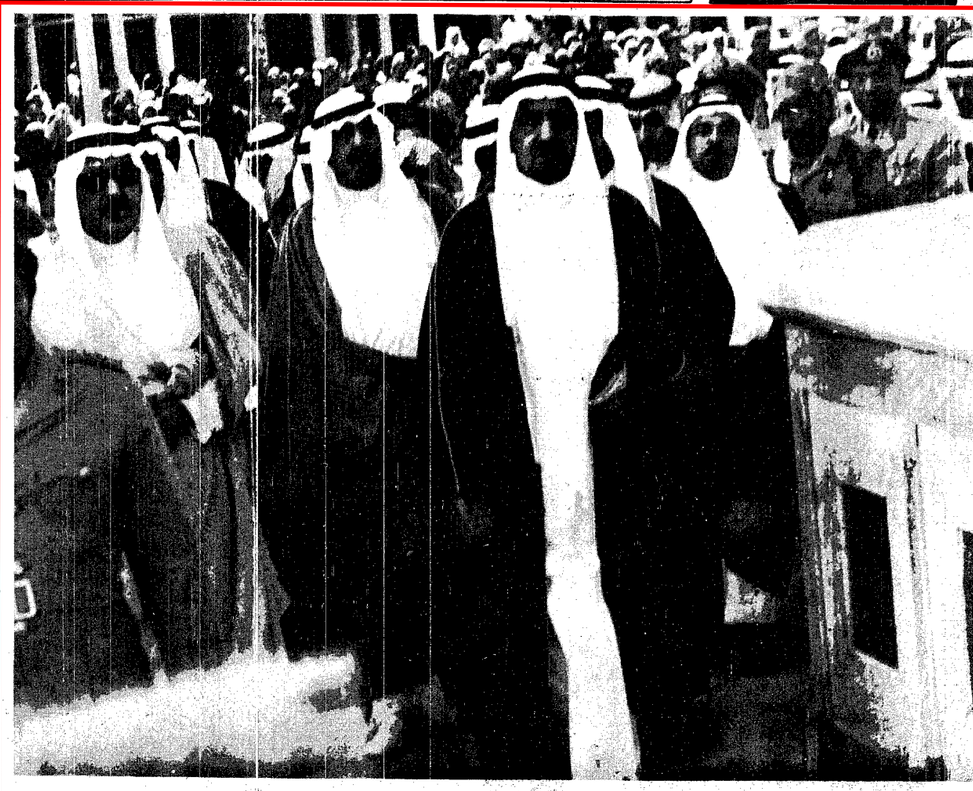

خالد يسجد لله شكرًا داخل البيت الحرام

مكة المكرمة ـ عبدالله حسنين :

كان امس يوما خالدا مشهودا في تاريخ العاصمة المقدسة ، سعدت فيه بوجود جلالة العاهل المفدى خالد بن عبدالعزيز الذي وصل للطواف حول الكعبة المشرفة والسجود لله شكرا على نعمائه ومنحه ثوب الصحة والعافية ·· ولقضاء اليوم وسط ابنائه ومواطنيه اهالي مكة وضواحيها ·

وقد استقبلت مكة المكرمة جلالة الملك استقبالا حافلا معبرا عن احاسيس البهجة والسرور ، عامرا بمشاعر الحب والولاء التي يكنها شعب المملكة تجاه قائده وباني نهضته ·

وكان الشعب في العاصمة المقدسة قد خرجت جموعه منذ الصباح الباكر لتحية الملك والترحيب بمقدمه ، واصطفت الحشود على جانبي طريق الموكب الملكي وغصت بهم شرفات المنازل ونوافذها ·

وبعد العصر ، وصل الركب الملكي الى مشارف العاصمة في منطقة ام الجود ، وما ان اهل جلالته على الحشود المترقبة حتى دوت الهتافات بحياة جلالة الملك المفدى ، والتهبت الاكف بالتصفيق وتدافعت الجموع تتابع الركب الملكي وهي تردد الهتاف ، وتصفق بحماس ، بينما جلالة العاهل المعظم يلوح بيده الكريمة لابناء شعبه الوفي ·

واخذ الموكب يشق طريقه بين الحشود الزاخرة مخترقا شوارع العاصمة المقدسة ، حتى وصل الى مدخل بيت الله الحرام ، حيث كان في استقبال جلالته سمو الامير فواز بن عبدالعزيز امير منطقة مكة المكرمة ، وسمو الامير سعود بن عبدالمحسن وكيل الامارة ، وسعادة رئيس واعضاء مجلس الشورى ، وسعادة امين العاصمة وسدنة بيت الله الحرام وكبار المسئولين من مدنيين وعسكريين ·

وتوجه جلالته حفظه الله، الى داخل المسجد الحرام حيث طاف بالبيت العتيق ، وشرف بدخول الكعبة المشرفة ، وفي معية جلالته صاحب السمو الملكي الامير فهد بن عبدالعزيز ولي العهد ونائب رئيس مجلس الوزراء ، وصاحب السمو الملكي الامير عبدالله بن عبدالعزيز النائب الثاني لرئيس مجلس الوزراء ورئيس الحرس الوطني ··

وبعد الانتهاء من مشاعر الطواف ، تابع موكب جلالته مسيرته وسط صفوف متراصة من ابناء الشعب تفيض متافانه حبا وولاء وزهاء ويعبر تصفيقه عن مشاعر فرحته الغامرة بلقاء مليكه وقائده وراعيه ·

واستغرق موكب جلالته بن المسجد الحرام الى قصر البطحاء زهاء ساعة حيث امضى اليوم بين شعبه ·· وتناول مع افراده طعام العشاء ·· حفظ الله جلالته في حله وترحاله ·

جلالة الملك يستقبل منصور خالد

استقبل جلالة الملك خالد بن عبد العزيز الفذي بمكتب جلالته بقصر الرئاسة في الساعة الحادية عشرة والنصف من صباح امس معالي الدكتور منصور خالد مستشار رئيس الجمهورية ووزير الخارجية السوداني الذي حمل لجلالته تهاني فخامة الرئيس السوداني جعفر محمد نميري بمناسبة عودته الى ارض الوطن ·· سالما معافى ·

وقد حضر المقابلة صاحب السمو الملكي الامير عبد الله بن عبد العزيز النائب الثاني لرئيس مجلس الوزراء ورئيس الحرس الوطني وصاحب السمو الملكي الامير فواز بن عبد العزيز امير منطقة مكة المكرمة ·· وصاحب السمو الملكي الامير سعود بن فيصل وزير الخارجية ·

اهالي جدة يقيمون حفلا تكريميا لجلالة الملك

جدة ـ واس : سيقيم اهالي جدة حفل عشاء تكريما لجلالة الملك خالد المفدى في الساعة السابعة من مساء اليوم في فندق قصر جدة وسيتفضل جلالة الملك المعظم فيطل من شرفة الفندق لتحية ابنائهم المواطنين الذين سيتجمعوا في ميدان البيعة للتعبير لجلالته عن الفرحة الغامرة بمقدم جلالته وستمر مختلف الطوائف والمجموعات على حدة تحت شرفة الفندق التي سيطل منها جلالة العاهل المفدى ·

السعودية تساند سياسيا واقتصاديا دولة جيبوتي المستقلة

صوت شعب الفيم « عفار وعيسى » جيبوتي باغلبية ساحقة لإستقلال الاقليم وانفصاله عن فرنسا بعد استعمار استمر مائة عام ·· فتصبح جيبوتي احدث دوله افريقية تحصل على استقلالها ··

وصرح زعماء الاحزاب في جيبوتي ان المملكة العربية السعودية وعدت بمساندة دولة جيبوتي سياسيا ··

كما اكدوا اعتزام المملكة تقديم مساعدات اقتصادية لبلادهم بعد الاستقلال ·

وقال الزعماء ان الدوله الفتيه ستطلب الانضمام الى جامعة الدول العربية ، ومنظمة الوحده الافريقية ·

ومعروف ان ، جيبوتي ، تحتل موقعا استراتيجيا عند مدخل البحر الاحمر ·

تفاصيل الاستفتاء ص ٢

معركة ٣ ساعات قرب مرجعيون

بيروت ـ ق ب ـ ا ـ صرح القادمون من جنوب لبنان امس بان معركة وقعت بين الانعزاليين في جنوب لبنان وبين القوات اللبنانيه الفلسطينية المشتركة استخدمت فيها المدافع والدبابات ودامت نحو ثلاث ساعات ·· وقد وقعت اثناءها بالقرب من مرجعيون ·

السلطان قابوس يصل المملكة يوم السبت

يصل الى المملكة يوم السبت القادم جلالة السلطان قابوس بن سعيد سلطان عمان لتهنئة جلالة الملك خالد بن عبد العزيز المعظم بسلامة العودة الى ارض الوطن موفور الصحة والعافية ·

سفارة مصرية في جيبوتي

القاهرة ـ واف ـ قررت مصر ان تفتح سفارة لها في جيبوتي بمجرد اعلان استقلالها رسميا ·

الأسد لكارتر:

السلام العادل أو.. الحرب

جنيف ـ وكالات الانباء : اجتمع امس في جنيف الرئيس السوري حافظ الاسد والرئيس الامريكي جيمي كارتر ·· دارت بينهما محادثات وصفت بانها حاسمة في اية خطوات لتحقيق تسوية سلمية في الشرق الاوسط ·

وصرح الرئيس الاسد بان الوطن العربي مصمم على تحقيق السلام والذي سيأتي بتحرير الارض التي احتلتها اسرائيل عام ٦٧ وتاكيد الحقوق المشروعة لشعب فلسطين ·· واضاف الرئيس الاسد انه يامل ان يثمر لقاءه بالرئيس كارتر في اعطاء دفعه قويه لحركة السلام الذي يهتم به العالم اجمع ·

وقال الرئيس الاسد في ختام تصريحه ان الوضع لا يحتمل التسويف ·· فاما ان نتقدم الى الامام وننزلق الى الحرب ·

هذا وقد اعلن الرئيس كارتر ان وجهة نظر الرئيس الاسد ستكون هامة للغاية في تكوين وجهة نظر للحكومة الامريكية ·

استئناف المفاوضات بين امريكا وروسيا

جنيف ـ واف ـ تستأنف الولايات المتحدة والاتحاد السوفيتي غدا في جنيف مفاوضاتهما حول الحد من الاسلحة الاستراتيجية الذرية ·ون امل كبير في التوصل الى نهاية ملائمة في المستقبل القريب ·

اسرائيل تنقل مصانعها الحربية

تل ابيب ـ وكالات الانباء : ذكرت انباء الارض المحتلة ان حكومة العمو قررت نقل عدد كبير من مصانع الاسلحة والمعدات الحربية الى جنوب وشمال فلسطين المحتلة في مناطق النقب وجنين ونسبت الانباء الى مصدر اسرائيلي قوله ان هذا القرار اتخذ في نطاق ما اسماه ببرنامج توزيع السكان في جميع فلسطين المحتلة ·

بيان مشترك للنظام الاثيوبي العميل والاتحاد السوفيتي

موسكو ـ وكالات الانباء ـ قال بيان سوفيتي اثيوبي مشترك ان ما اسماه بمحاولات بعض الدول السيطرة على البحر الاحمر يجب ان لا تعيق الملاحة الدولية ومارصف بالحقوق المشروعة لدول اخرى في المنطقة ·

وصدر هذا البيان بعد زيارة قام بها رئيس الحكومة العسكرية الاثيوبية لموسكو ·

الحسن الثاني

أمريكا غزت الفضاء وفقدت مكانها على الارض

وجه الملك الحسن الثاني ملك المغرب انتقادات شديدة الى سياسة الولايات المتحدة في افريقيا ·· وقال انها لم تعد قادرة على التمييز بين الاضداد والاعداء ·

صرح ملك المغرب بانتقاداته في حديث خاص ادلى به لمجلة « نيوزويك » وقال فيه انه من الصعب على الانسان تكوين فكرة عن السياسة الامريكية لانه ليست هناك سياسة وانما سلسلة من الاصوات المتنافرة لعدد من كبار الموظفين ·

وقال الحسن : انكم ايها الامريكيون قد استطعتم غزو الفضاء ولكنكم فقدتم مكانكم على الارض ·

« نص الحديث ص ١٢ »

كارتر يعلن موافقته على مبادرة فرنسا لمساعدة زائير

لندن ـ واف صرح مصدر فرنسي مسئول عقب المباحثات التي دارت بين الرئيس الفرنسي ديسكان والرئيس الامريكي كارتر واستغرقت ساعة ان كارتر ابدى موافقته وتاييده للمبادرة التي قامت بها فرنسا بتقديم المساعدة لزائير ووضع طائرات نقل تحت تصرفها ·

لهيبة عكاظ

احاطت قلوب الملايين بموكب جلالة الملك خالد وهو يتوجه من جدة الى العاصمة المقدسة حيث يطوف بكل الايمان بالكعبة المشرفة ويدخلها باذن الله ورعايته يؤدي واجب الشكر لله على نعمة الشفاء واستجابته جل وعلا لدعاء الملايين من ابناء الامة الاسلامية ليمن الله على جلالته بنعمة الشفاء ·· ان ملايين القلوب التي خفقت بحب جلالته وهي تستقبله ذلك الاستقبال التاريخي في جدة سارت مع الموكب المهيب في رحلة الشكر الميمونة صوب المدينة المقدسة ·· ولقد امتزجت مشاعر كثيرة ومتعددة عندما وصل الموكب مكة المكرمة ·· امتزجت مشاعر الحب بالوفاء والشكر وصنعت من هذا الامتزاج ملحمة جديدة من ملاحم تاكيد الارتباط الوثيق بين جلالته وحكومة جلالته وابناء هذا الشعب الوفي ··

ان هذا الشكر ايضا يحمل دلالات متعددة ·· دلالات الايمان المطلق وقدرة الشريعة السمحاء على الاحاطة بمتطلبات العصر والسمو بهذه المتطلبات لتاكيد حرية الانسان والعمل على سعادته ··

ولقد حمل هذا الاستقبال الرائع الذي صنعته العاصمة المقدسة لجلالته ايضا دلالات متعددة نقد اكد من جديد معنى الحب العظيم والوفاء الكريم لما يبذله جلالته وسمو ولي العهد واعضاء الحكومة من جهد كبير لكي تصل السعودية الى المكانة المرموقة التي وصلت اليها والتي اصبحت بها محط انظار العالم كله وموضع ثقته واحترامه ·· ان هذه الاستقبالات كلها تعطي معاني الشكر لجلالته على ما يبذله لجميع المواطنين بلا استثناء لترتفع رايات العزة والكرامة والرخاء في جميع ربوع المملكة ولتبلغ ارادة الله في كل مكان ·

■ عكاظ

بسم الله الرحمن الرحيم

شركة الاسمنت السعودية

مساهمة محدودة

رأس المال المصرح به ٨٤٠ مليون ريال
رأس المال المدفوع ٣٦٠ مليون ريال
المركز الرئيسي : الدمام ر.س ت ٦٠٢

دعوة الجمعية العامة العادية للمساهمين

يشرف مجلس الإدارة بدعوة حضرات المساهمين الذين يتكون عشرين سهما فاكثر لحضور الجمعية العامة العادية التي ستعقد بعد ظهر يوم الاثنين ٢٥ جمادى الثانية ١٣٩٧ هـ الموافق ١٢ يونيو ١٩٧٧م في قاعة الاجتماعات العامة بمبنى الشركة بالدمام للنظر في جدول الاعمال التالي :

أولا : الموافقة على ما جاء في تقرير مجلس الإدارة .

ثانيا : التصديق على الميزانية العمومية وحساب الأرباح والخسائر المالية المنتهية في ١٣٩٦/١٢/٣٠هـ.

ثالثا : الموافقة على توزيع الارباح كما تقترح مجلس الإدارة .

رابعا : الموافقة على اعادة انتخاب من ينتهي اجلهم حاليا وهم كل من السادة :

أ ـ احمد عبد الله عبد الرحمن .

وكل عضو يرغب من حضرات المساهمين الذين يتعذر عليهم حضور الجمعية العامة أن يرسل التوكيل الى مكتب الشركة بالدمام قبل موعد انعقاد الجمعية العامة بثلاثة أيام على الأقل مع العلم بأنه لا يجوز توكيل أعضاء مجلس الإدارة .

وبالله التوفيق .

مجلس الإدارة

إبتهاجا بعودة
جلالة الملك المفدى
سالما الى أرض الوطن
يعلن
المعرض السعودي
للأدوية والمستلزمات الطبية
لصاحبه
عبدالله محمد الفاسي
عن
تخفيض ١٠٪ لمدة اسبوع
على جميع الاصناف بمافيها البوتوغازات
ابتداء من ٢١ إلى ٢٧ جمادى الأولى ١٣٩٧هـ
الموافق من ٩ إلى ١٥ مايو ١٩٧٧م
بمدة ـ شارع الملك عبدالعزيز عمارة الأمير نواف
تجاه البريد العام ـ تليفون : ٤٤٥٦٩