مديرعام المؤسسة
علي حسين شبكشي
رئيس التحرير
رضا محمد لاري
مدير التحرير
سباعي عثمان

عكاظ

جريدة سياسية يومية

١٦ صفحة — ١٠ قروش

بسم الله الرحمن الرحيم

العدد ٤٨٨٦ الثلاثاء ٢٥ ذى القعدة ١٣٩٩ هـ — الموافق ١٦ اكتوبر ١٩٧٩ — السنة العشرون

OKAZ DAILY NEWSPAPER, Saudi Arabia, Jeddah, P.O. Box 1508

حسين يسعى لخطة عسكرية واستراتيجية بديلة باتفاقات كامب ديفيد

عمان: ا ب:

صرحت مصادر وثيقة الاطلاع في عمان بان الملك حسين عاهل الاردن سيقوم قريبا بجولة في العواصم العربية لتبادل وجهات النظر مع ملوك ورؤساء الدول العربية بشان مؤتمر القمة العربية الذى يعقد في اواخر الشهر الحالي.

وذكرت المصادر ان الملك حسين سيسعى الى الاتفاق بشان نهج وتنفيذ خطة عربية عسكرية واستراتيجية بديلة لاتفاقية كامب ديفيد

كلمة عكاظ

ابعاد المباحثات السورية السوفيتية التى تدور الان فى موسكو لاتنحصر فى الاستجابة لطلبات سوريا من الاسلحة السوفيتية لمواجهة القوة الاسرائيلية بعد الامدادات الامريكية الاخيرة لاسرائيل ، لان من المعروف ان سوق السلاح الدولى اصبح مفتوحا لانواع اخرى متطورة من الاسلحة وهو بدخل فى نطاق تعدد مصادر السلاح ، وهو المبدأ الذى تتبعه الدول العربية بعد ان تبين الموقف السوفيتى اثناء حرب رمضان .

وفى تصورنا ان بقاء الوضع فى غير صالح العرب هو فى الاساس لصالح السوفيت لان التتابع التاريخى للمنطقة يؤكد ان مبادىء موسكو تسللت الى المنطقة العربية فى ظل الحاجة لموقف مؤيد للموقف العربى ، وكانت الفرصة التى تنشدها روسيا لايجاد محاور فكرية غريبة عن المنطقة وتحقق هدف السوفيت ولم تتحقق مطالب العرب .

اننا نعتقد ان زيارة الرئيس السورى لموسكو بمثابة تحذير بان حبل الثقة الرفيع الذى ربط بين العرب والسوفيت على وشك ان ينقطع ، لان صمت السوفيت ازاء تصرفات اسرائيل العدوانية داخل فلسطين المحتلة وخارجها يكشف النقاب عن حقيقة المؤامرة التى تتعرض لها الامة العربية من قبل الدول الكبرى ، ومن هنا فان الامر يتطلب محو الانتماءات على الساحة لاتاحة الفرصة للمجتمع الدولى بتعادل للدخول بمبادرة لاهى سوفيتية ولاهى امريكية تحت مظلة الامم المتحدة ، حقيقة ان هذا المطلب لن يرضى السوفيت الا ان الكيل قد طفح من للامبالاة او التفاضى المتعمد فى فترة ظهرت فيها اسرائيل كقوة تهدد امن الشرق الاوسط كله .

ان اقل مايمكن ان يتمخض عن المباحثات السوفيتية السورية هو امداد سوريا باسلحة متطورة تتوازى مع ماتحصل عليه اسرائيل من امريكا ، ويرتبط بذلك على الفور خروج الاتحاد السوفيتى عن صمته ليحدد موقفه ومعرفة جدواه فى اطار التحرك الدولى كله .

وقبل هذا .. وبعده .. فان الامة العربية مطالبة فى الوقت الراهن ان تعتمد على قوتها الذاتية فى ظل اتساع انطلاق قضيتها على العالم كله لتقويت الفرصة على من يريدون احتكار التحكم فى المساحة التى تعيش فيها المنطقة .

عكاظ

تنشر « عكاظ » اسماء المقبولين والمقبولات بكليات الآداب والاقتصاد والادارة فى اقسام التاريخ والاجتماع والادارة العامة على الصفحة ٨ »

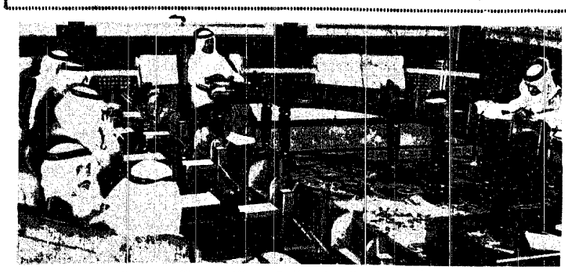

اجتماع مجلس الوزراء برئاسة سمو الامير عبد الله بن عبد العزيز

مجلس الوزراء يطلع على المشروعات التى تم تنفيذها لراحة الحجاج

جدة — و ا س — عقد مجلس الوزراء اجتماعا فى الساعة السابعة والنصف من مساء امس برئاسة صاحب السمو الملكى الامير عبد الله بن عبد العزيز النائب الثانى لرئيس مجلس الوزراء ورئيس الحرس الوطنى .

وصرح معالى الدكتور محمد عبده يمانى عقب الاجتماع بان المجلس اطلع على المشروعات التى تم تنفيذها فى مجال تطوير المرافق فى المشاعر المقدسة وبصورة خاصة الطرق والانفاق والخدمات العامة ..

وقال معاليه ان المجلس استمع الى شرح مفصل من صاحب السمو الملكى الامير متعب بن عبد العزيز وزير الاشغال العامة والاسكان ورئيس لجنة تطوير منى .

كما استمع المجلس فى هذا الصدد الى تقرير وافى من صاحب السمو الملكى الامير نايف بن عبد العزيز وزير الداخلية عن الاستعدادات التى اعدتها الوزارة لضمان راحة حجاج بيت الله الحرام لاداء المناسك بيسر وسهولة وامن واطمئنان تنفيذا لتوجيهات صاحب الجلالة الملك المعظم وسمو ولى العهد الامين بتقديم افضل الخدمات لضيوف الرحمن ..

واضاف معالى وزير الاعلام ان المجلس استمع بعد ذلك الى تقرير من معالى الشيخ عبد الوهاب عبد الواسع وزير الحج والاوقاف حول استعدادات وزارة الحج والاوقاف ثم تحدث معالى الدكتور حسين الجزائرى وزير الصحة واطلع المجلس على ما تم اعداده من استعدادات صحية لخدمة ضيوف الرحمن .

وقال معالى الدكتور محمد عبده يمانى ان مجلس الوزراء ناقش خلال الاجتماع الاتفاقية التى قدمها معالى الشيخ محمد ابا الخيل وزير المالية والاقتصاد الوطنى بين المملكة العربية السعودية وحكومة المانيا الاتحادية والخاصة بقبول التمثيل النظامى للاستشارات الالمانية الخاصة فى المملكة .. وقد صادق المجلس على هذه الاتفاقية ..

واضاف معاليه ان المجلس وافق على الطلب المقدم من معالى الدكتور غازى القصيبى وزير الصناعة والكهرباء للمصادقة على اتفاقية تحويل مركز التنمية الصناعية للدول العربية الى منظمة عربية للتنمية الصناعية وقد اعد مشروع مرسوم ملكى بذلك .. وكان وزراء الصناعة العرب قد وافقوا فى وقت سابق من هذه السنة على هذه الاتفاقية التى تستهدف تطوير التعاون الصناعى بين الدول العربية .

وذكر معالى الدكتور محمد عبده يمانى ان مجلس الوزراء وافق على طلب معالى وزير الاعلام بتجديد الاتفاقية الخاصة بتطوير التليفزيون بين وزارة الاعلام والوكالة الفرنسية ..

كما صادق المجلس ايضا على اتفاقية المؤتمر الاذاعى الادارى للذبذبات المتوسطة والمنخفضة المنعقد فى جنيف ..

وقد قدم معالى الدكتور علوى درويش كمال وزير البرق والبريد والهاتف تقريرا للمجلس عن هذا الموضوع .. وقال معاليه ان المجلس وافق على طلب معالى الدكتور سليمان السليم وزير التجارة بتعيين الاستاذ سليمان يوسف الفريهيدى وكيل وزارة مساعدا للتموين بوزارة التجارة . كما وافق على طلب معالى الشيخ ابراهيم العنقرى وزير العمل والشئون الاجتماعية بتعيين الاستاذ عبد الله عبد العزيز الجاسر وكيل وزارة مساعد للشئون المالية والادارية والاستاذ محمد الضلعان وكيل وزارة مساعد لشئون التدريب بوزارة العمل والشئون الاجتماعية .. واختتم معالى الدكتور محمد عبده يمانى تصريحه قائلا بان هذه القرارات سوف ترفع الى صاحب الجلالة الملك المفدى لاقرارها والتصديق عليها .

قائد الجيش الايرانى ينجو من كمين كردى

طهران: رويتر:

صرح الجنرال ولى الله فلاحى قائد الجيش الايرانى امس بانه نجا من الموت باعجوبة عندما تعرضت سيارته الجيب لكمين نصبه الثوار الاكراد يوم الجمعة الماضى على مقربة من الحدود العراقية .

واوضح الجنرال فلاحى ان الحادث وقع بالقرب من زرادشت عندما شن الثوار الاكراد هجوما بقذائف ار پ ج ٧ سوفيتية الصنع والمدافع الرشاشة

وذكر الجنرال فلاحى انه واربعة من مرافقيه تركوا السيارة بعد اصابتها بصاروخين وان الثوار تركوا منطقة الحادث معتقدين ان جميع ركاب السيارة قد قتلوا حتفهم .

حافظ الاسد يبدأ محادثاته فى موسكو

الرياض: واس: بدأ الرئيس السورى حافظ الاسد محادثات امس فى موسكو مع القادة السوفييت

وذكرت وكالات الانباء ان الجانب الاكبر من المباحثات ستجرى بين الرئيس الاسد والپكسى كوسيجين رئيس الوزراء .

سعود الفيصل يستقبل سفير الجزائر

جدة — واس : استقبل صاحب السمو الملكى الامير سعود الفيصل وزير الخارجية امس السيد محمد المعيزه سفير الجزائر الجديد المعين لدى المملكة .

وقد قام السفير الجزائرى بتقديم صورة من اوراق اعتماده لسموه تمهيدا للتشرف بتقديمها لجلالة الملك المعظم .

كما استقبل سموه السيد جورج بول وكيل وزارة الخارجية الامريكى السابق الذى يزور المملكة حاليا .

جلالته يهنىء الرئيس التونسى

جدة — واس : بعث جلالة الملك خالد بن عبدالعزيز المفدى ببرقية تهنئة الى فخامة الرئيس الحبيب بورقيبه رئيس الجمهورية التونسية بمناسبة ذكرى الجلاء عن قاعدة بنزرت .

الامير عبدالله يستقبل سفير السويد

جدة — واس : استقبل صاحب السمو الملكى الامير عبدالله بن عبدالعزيز النائب الثانى لرئيس مجلس الوزراء ورئيس الحرس الوطنى فى مكتب سموه بجدة فى الساعة الحادية عشر من قبل ظهر امس السيد كارل جوستاف بيلكه السفير السويدى لدى المملكة ، وقد تبودلت خلال هذه المقابلة الاحاديث الودية المتعلقة بوسائل تطور العلاقات بين البلدين وسبل دعمها وترسيخها .

الامير سلطان يستقبل وزير الصحة اليمنى

الطائف — واس : استقبل صاحب السمو الملكى الامير سلطان بن عبدالعزيز وزير الدفاع والطيران بمكتبه بالطائف فى الساعة الحادية عشرة من قبل ظهر امس معالى السيد محمد احمد الاصبحى وزير الصحة اليمنى الذى يزور المملكة حاليا .. وقد تم خلال المقابلة التى حضرها معالى الدكتور حسين الجزائرى وزير الصحة بحث عدد من الامور المتعلقة بالتعاون بين المملكة والجمهورية العربية اليمنية فى المجالات الصحية والمجالات المختلفة الاخرى ..

وقد اعرب معالى وزير الصحة اليمنى لسمو الامير سلطان عن شكر وتقدير بلاده لما تقدمه المملكة من مساعدات لليمن الشقيق .

ياسر عرفات :

لن يكون هناك حل لمشكلة الشرق الأوسط دون اشتراك منظمة التحرير الفلسطينية

الكويت — اريحا — واشنطن — العواصم العربية والعالمية — وكالات الأنباء :

صرح السيد ياسر عرفات رئيس اللجنة التنفيذية لمنظمة التحرير الفلسطينية بانه لايمكن ان يكون هناك اى حل مطلقا لأزمة الشرق الأوسط دون اشراك منظمة التحرير الفلسطينية .

وقال ياسر عرفات فى حديث صحفى نشر امس فى الكويت انه لن يوجد حل طالما ان المنظمة التى تعد الممثل الوحيد للفلسطينيين فى العالم كله تغيب عن اى صيغة للحل تقدم حاليا او قدمت من قبل .

مطالبة امريكا باجراء اتصال بالمنظمة

طالب المجلس الامريكى للاطلنطى حكومة الولايات المتحدة بان تجرى مع منظمة التحرير الفلسطينية اتصالات غير مباشرة على اقل تقدير وان تتجنب « التأييد التلقائى » لكل موقف اسرائيلى .

وقال المجلس فى تقرير اعدته لجنة ابحاث تضم القائد العام السابق لقوات حلف الاطلنطى اندرو جود باستر ومستشار الأمن القومى للرئيس الأمريكى السابق جيرالد فورد وبرت كركورين ان التزامها لاسرائيل منسقا مع مصالحها ومع علاقاتها الطيبة مع عدوات الدول فى العالم العربى .

وقال المجلس فى تقريره عزالشرق الأوسط ان على الولايات المتحدة ان تتخذ قرارات صعبة وفورية بشأن المنطقة .

وقال المجلس ان تقريره عزالشرق الأوسط ان على الولايات المتحدة ان تتخذ قرارات صعبة وفورية بشأن المنطقة .

وقال ياسر عرفات ان الكفاح الفلسطينى داخل الأرض المحتلة سيستمر لأن كافة الشعوب مقتنعة بالقضية النبيلة التى تحمل منظمة التحرير الفلسطينية لواءها .

ووصف ياسر عرفات منظمة التحرير الفلسطينية بانها حقيقة واقعة لاتستطيع امريكا ان تهضمها ولكنها ستفعل ذلك مثلما فعلت بالنسبة لفيتكونج وفيتنام الشمالية . واضاف ان الولايات المتحدة وصلت فى موقفها من الفلسطينيين الى طريق مسدود وهى الان فى مأزق يسبب هذا الموقف . وسوف تصبح ورطتها اشد مستقبلا فى الشرق الأوسط وفى الولايات المتحدة نفسها

وفى القدس اجتمع امس رئيس وزراء بريطانيا السابق جيمس كالاهان ورئيس وزراء اسرائيل مناحم بيجن ورفض المسئولون الاسرائيليون عما دار فى هذا الاجتماع من محادثات . وقالت الانباء الواردة من القدس انه من المتوقع ان يكون الاجتماع بين كالاهان وبيجن قد تناول تبادل وجهات النظر بصفة عامه بشأن الموقف الراهن فى منطقة الشرق الأوسط .

وصرحت مصادر السفارة البريطانية فى تل ابيب بان كالاهان اجتمع الليلة قبل الماضية مع ثلاثة من الشخصيات البارزة من الضفة الغربية . وقالت المصادر ان الاجتماع عقد فى القنصلية البريطانية فى القدس ولكنها رفضت الادلاء بمزيد من التفصيلات .

وفى بلجراد اكد الرئيس الايطالى ساندرو بيرتينى والرئيس اليوجوسلافى جوزيف بروز تيتو فى بيان مشترك ضرورة التوصل الى حل عادل وشامل لمشكلة الشرق الأوسط باشتراك جميع اطراف المشكلة .

واشار الرئيسان فى بيانهما الذى صدر عقب محادثات الرئيس الايطالى فى بلجراد الى ضرورة انسحاب اسرائيل من الاراضى العربية التى احتلتها عام ١٩٦٧ والاعتراف بالحقوق الوطنية المشروعة للشعب الفلسطينى بما فيها حقه فى اقامة دولته المستقلة واحترام سيادة دول المنطقة ووحدة اراضيها وامنها . كما اشار البيان الى ضرورة اقرار السلام على اساس قرارات الامم المتحدة من خلال مفاوضات تشترك فيها الاطراف جميعا بما فيها منظمة التحرير الفلسطينية .

اسرائيل تتوسع فى اقامة المستوطنات

وقد قوبلت هذه الحركة من جانب جماعة جوش ايمونيم بالتأييد والمعارضة معا فى الأوساط الرسمية الاسرائيلية . فقد ارسل وزير الدفاع الاسرائيلى عيزرا فاينسمان قوات الجيش لاخلائهم من مواقعهم بينما ايدهم وزير الزراعة اريل شارون ووصفهم بانهم « رواد اليوم » كما كان من بين مؤيديهم بعض النواب ومن بينهم عضو فى الكنيست اسمه موشى شامير ذهب بسيارته الى المواقع لمقاومة جنود الجيش .

وقد قام المستوطنون محاولات السلطات فكانوا يخلون مواقعهم ليحتلوا مواقع اخرى . ويطالب هؤلاء الصهيونيون بنزع ملكية عشرات الآلاف من الهكتارات من اراضى العرب لاقامة مستوطنات عليها لكى يحولوا — كما يقولون — دون قيام الدولة الفلسطينية .

وقد انتقدت المعارضة العمالية فى اسرائيل قرار الحكومة بتوسيع المستوطنات قايدى شيمون بيريز اسفه مشيرا الى ان هذا القرار يسيء الى موقف اسرائيل على الصعيد الدولى وان توقيته سوء ، كما انتقدت القرار حركة « السلام الآن » .

وقد اثار قرار الحكومة الاسرائيلية بتوسيع المستعمرات غضب زعما الضفة الغربية واستنكارهم .

وقال رئيس بلدية بيت لحم انه لافرق بين استيلاء الحكومة الاسرائيلية على اراض خاصة او حكومية لانها بمجملها اراض عربية محتلة .

ووصف هذا القرار بانه ضربة موجهة للسلام وتهديد خطير لسكان الضفة الغربية .

ومن جهة اخرى اتهمت الصين الاتحاد السوفيتى بانه يشكل عقبه فى حدوث تقارب بين الدول الغربية والفلسطينيين عن طريق ما يقوم به من اعمال فى الشرق الأوسط .

محاولة انقلاب بكابول للاطاحة بالحكم الموالى للشيوعية بأفغانستان

اسلام اباد: واس: اذاع راديو كابول امس ان القوات المسلحة الأفغانية تمكنت مساء امس الاول من احباط محاولة انقلاب قامت بها بعض العناصر الحزبية للاطاحة بحكم الرئيس الافغانى حفيظ الله امين

وذكر انه تم القبض على القائمين بالانقلاب ومن بينهم ضابط برتبة جنرال

واذاع راديو كابول مساء امس انه تم القبض على خمسة من المدنيين واثنين من العسكريين عقب فشل محاولة الانقلاب التى وقعت للاطاحة بنظام الحكم الافغانى الموالى للشيوعية بزعامة الرئيس حفيظ الله امين

واوضح الراديو ان الانقلاب دبره الجنرال عبد المجيد سبينجار والكولونيل وران وان علام محمد عمدة كابول السابق والبرلمانى السابق وزعيم الحزب الوطنى الافغانى السابق كانوا يشتركون معهما .

واضاف الراديو قائلا ان الاشخاص المتقلين السبعة كانت قد حوتهم ادلة عبارة عن وثائق وتسجيلات تدل على اشتراكهم فى المؤامرة

موتورات برجس مع طلمبة THA. 5x11

استخدامات متعددة :

بالمنازل .. لري المزارع .. لإطفاء الحريق للرش بالحدائق .. لرش المخصبات السائلة .. للمجاري

لحمامات السباحة ولنقل زيت الوقود

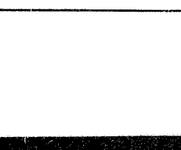

سهلة التشغيل والصيانة .. قطع غيار متوفرة

عملية واقتصادية .. الحصول على المياه بعمق ٧ أمتار

أسعارنا موحدة

في جميع أنحاء المملكة

الوكلاء العامون : شركة الأخوة : حميد وهليل خليل العبيري

المدينة المنورة : ت ٢١٠٤٠ / ٢٥٤٢٧ — ص . ب : ١٦٤

تلكس : ٤٧٠٩٨ مدينة — برقياً : عبيري

جدة : ت ٢٧٤٠٥ / ٢٧٦٣٩ — ص . ب : ٥١٨

وزير الاعلام :

مطلوب من الاعلام العربى تجنب الانفعال الاعلام الخليجى حقق الهدف منه

قال معالى الدكتور محمد عبده يمانى وزير الاعلام ان الاعلام العربى هو صوره معبره عن الواقع العربى المشرف تبعث على الاحترام فى الخارج كلما ابتعد عن الانفعالات والتوتر ، وقال ان البعض يحاول ان يتاجر فى هذه الظروف بسمعة الأمة العربية بقصد او بدون قصد . ويعمل على اغتيال التاريخ العربى والسمعه العربية .

واضاف معالى وزير الاعلام فى حديث للبرنامج الاذاعى حوار حول الميكرفون ان الامانة الصحفية والاعلامية تستوجب الحرص على الاستفادة من الظروف المحيطة بجمع الكلمة العربية ، وانتقد معاليه الصحافة العربية ، وقال انها اصبحت فى كثير من جوانبها سهاما طائشة تصيب اجزاء كثيرة من الامة العربية وتدمى جراحها . واكد ان الاعلام العربى يفكر فى الداخل ولايحاول ان يرى الصورة الخارجية والخطر الخارجى الذى يحدق بنا . واضاف معاليه ان الاعلام الصهيونى عندما يحاول ان يهزمنا يجنح الى العمل على محاور خارجية ويعمد الى استطياد القذرات التى يستطيع ان ينفذ منها الى العطلية الاجتماعية ..

واكد وزير الاعلام مسئولية الاعلام العربى فى ضرورة الخروج الى النطاق العالمى ، والحرص على جمع الكلمة والبعد عن الوان الانفعالات العاطفية . وقال معاليه ان المملكة تسعى لجمع كلمة الاعلام الاسلامى وموسم الحج صورة رائعة حيث تستضيف رجال الاعلام من مختلف الاقطار الاسلامية .

زيادة سعر البترول فى ايران

طهران: واس: اعلنت شركة البترول الوطنية الايرانية رسميا امس رفع سعر البترول الايرانى بنسبة ١١٪ فى المتوسط بأثر رجعى ابتداء من اول شهر اكتوبر الحالى.

وذكر راديو طهران الذى اذاع النبأ ان سعر البترول الخام الخفيف الايرانى قد ارتفع الى ٢٣,٥ دولار للبرميل.

اوبيك تطالب الدول المستهلكة للبترول باتخاذ اجراءات للحد من استهلاك الطاقة

كانبرا — استراليا — و ا س — طالبت منظمة الدول المصدرة للبترول (اوبيك) والوكالة الدولية للطاقة فى باريس الدول المستهلكة للبترول وخصوصا الدول الصناعية باتخاذ اجراءات حازمة للحد من استهلاك الطاقة .

فقد طالب السيد صبرى كاظم رئيس قسم دراسات الطاقة بمنظمة اوبك والدكتور اولف لانزاك المدير التنفيذى للوكالة الدولية للطاقة خلال المؤتمر القومى للحفاظ على الطاقة فى كانبيرا باستراليا امس بقيام تعاون وتنسيق بين الدول المنتجة والدول الصناعية المتقدمة .. وحذرا من احتمالات وقوع ازمة بترولية جديدة .

وقال السيد كاظم ان استهلاك البترول قد زاد بسبب اعتقاد الناس بانه كثير ورخيص الثمن ودعا الى اعادة النظر فى الاسعار على اسس موضوعية وتطوير مصادر اخرى للطاقة .

وقد اكد الدكتور لانزاك ضرورة ان تلتزم الدول الصناعيه بخفض استهلاكها بمعدل خمسة فى المائة خلال الاشهر القليلة القادمة لتفادى ازمة بترولية جديدة .

وقال انه كان يمكن تفادى جانبا كبيرا من ارتفاع اسعار البترول هذا العام لو كانت هناك استراتيجية يمكنها مواجهة اى نقص فى امدادات البترول .

واعرب مدير الوكالة الدولية للطاقة عن اعتقاده بأن الاكتشافات البترولية فى المستقبل القريب ستضيف ٨ مليون برميل يوميا على الاكثر فى اواسط الثمانينات .

وقد اكد الدكتور لانزاك ضرورة ان تلتزم الدول الصناعيه بخفض استهلاكها بمعدل خمسة فى المائة خلال الاشهر القليلة القادمة لتفادى ازمة بترولية جديدة .

وقال انه كان يمكن تفادى جانبا كبيرا من ارتفاع اسعار البترول هذا العام لو كانت هناك استراتيجية يمكنها مواجهة اى نقص فى امدادات البترول .

واعرب مدير الوكالة الدولية للطاقة عن اعتقاده بأن الاكتشافات البترولية فى المستقبل القريب ستضيف ٨ مليون برميل يوميا على الاكثر فى اواسط الثمانينات .

لا وجود لقوات اجنبية بالمملكة

جدة — واس : نفى معالى الدكتور محمد عبده يمانى وزير الاعلام ما نشرته مجلة الايكونوميست البريطانية عن وجود طائرات عسكرية امريكية والفراد من القوات الأمريكية فى المملكة ..

وقال معاليه انه لا توجد فى المملكة اية قوات اجنبية وان هذه المعلومات لا اساس لها من الصحة ، وان شعب المملكة وجيشها قادر على حماية الوطن والدفاع عن العقيدة

محاولة اغتيال رئيس وزراء مالطة

فاليتا : وكالات الانباء: تعرض دوم منتوف رئيس وزراء مالطة لمحاولة اغتيال فاشلة امس.

فقد اقتحم شخص مسلح مقر رئيس الوزراء المالطى وهو شاهر سلاحه، ولكن قوات الامن تمكنت من اصابته بعد تبادل اطلاق النار معه .

وكان دوم منتوف يرأس اجتماعا فى مكتبه وقت وقوع الحادث .

« نص الحديث ص٣ »