بسم الله الرحمن الرحيم

عكاظ

جريدة سياسية يومية

اشتراك غير مخصص للبيع

صفحة ١٢ — ١٠ قروش

مدير عام المؤسسة
علي حسين شبكشي
رئيس التحرير
رضا محمد لاري
إدارة التحرير
سباعي عثمان
عصام عبد البديع

العدد ٥٠١٩ الثلاثاء ١٠ ربيع الثاني ١٤٠٠هـ الموافق ٢٦ فبراير ١٩٨٠م — السنة الواحدة والعشرون

OKAZ DAILY NEWSPAPER, Saudi Arabia, Jeddah, P.O. Box 1508

نميري يقوم بجوله لجمع الشمل العربي

الكويت — ق ن ا :

ذكرت مصادر كويتية ان الرئيس السوداني سيقوم بجولة في عدد من الدول العربية خلال الايام القليلة المقبلة بهدف جمع الشمل العربي ووضع حد للخلافات العربية التي تفاقمت في الفترة الاخيرة ·

وقالت هذه المصادر ان الرئيس السوداني سيزور في تلك الجولة ليبيا وتونس والمغرب والمملكه العربية السعودية والكويت وهناك احتمال ان يزور لبنان وسوريا والعراق بالاضافة الى القاهرة ·

كلمة عكاظ

اهمية المباحثات السعودية العراقية في نطاق الزيارة القصيرة التي قام بها نائب الرئيس العراقي للمملكه ترجع في المقام الاول لخطورة الاوضاع المتفاقمه على الساحه العربيه وضرورة تعميق التفاهم والمشاوره بين الدول العربية حتى يمكن من خلال دعم الصف العربي اجتياز هذه المرحله بمخاطرها بعد تزايد التحديات الخارجية الموجهة اليها ·

وفي راينا ان الثقل السعودي والعراقي يمثل قوة الدفع الايجابيه للموقف العربي في اطار مواجهة التصرفات العدوانية ضد المنطقة ·· حقيقه ان التحدى الصهيونى قد انعطف في الوقت الراهن ليعبر عن مرحلة التحدى المباشر للارادة العربيه التي سبق لها ان رفضت السلام الاسرائيلي المفروض على المنطقة مما يستلزم تعبئة الطاقات العربية لفرض التصور العربي لمراحل السلام الشامل والعادل بما يتناسب مع المطالب العربية في وقت تتزايد فيه جهود المجتمع الدولي لتقريب السلام الى الشرق الاوسط ·

ونتصور ان استمرار التنسيق والتشاور بين الدول العربية ، والمباحثات السعودية العراقية صورة مؤكده لهذه الحقيقه ، هو المنفذ الوحيد لتكتيل الموقف العربي ليكتسب القدره على التصدى للقوى التي تستهدف كيان الامه ·

وفي اعتقادنا ان الظروف الحاليه للصراع العربي الاسرائيلي تحتم على الواقع العربي ان يتلاحم بالقدر الذي يعبر عن استراتيجية المواجهة التي وضعت في مؤتمرى القمه ببغداد وتونس ، لان تفاعل التحرك العربي من منطلق ثابت هو المحك المباشر الذي يظهر الحرص على المصلحه العربيه العليا وهي تواجه الان تصرفات عدوانيه من كل جانب ·

ان توحيد الصف العربي يجب ان يتحول من شعار الى حقيقه ملموسه لان القوة العربية الواحدة هي السلاح الذي تخشاه اسرائيل ويخشاه ايضا اعداء الامه ·· واذا كان التاريخ يشهد بجذور هذه الوحده فان المرحله الراهنه تتطلب توثيق الروابط بين الدول العرب بما ينعكس على قراراتهم انتظارا للحظة الحاسمه لاستعادة الحقوق المغتصبه وابعاد المنطقة عن الصراعات الدوليه ·

عكاظ

المباحثات السعوديه العراقية تحدد مواجهة الاخطار المحيطه بالمنطقة

اختتم السيد عزت ابراهيم نائب رئيس مجلس قيادة الثورة العراقي مباحثاته بالرياض بعد زيارة قصيرة للمملكة العربية السعودية ·

وقد استقبل سمو الامير فهد بن عبدالعزيز ولي العهد ونائب رئيس مجلس الوزراء بمكتبة بالمعذر ظهر امس الضيف العراقي والوفد المرافق له ، وحضر المقابلة صاحب السمو الملكي الامير عبدالله بن عبدالعزيز النائب الثاني لرئيس مجلس الوزراء ورئيس الحرس الوطني وصاحب السمو الملكي الامير سلطان بن عبدالعزيز وزير الدفاع والطيران ومعالي الدكتور عبدالعزيز الخويطر وزير المعارف والشيخ احمد الكحيمي سفير المملكة في بغداد ·

وصرح السيد عزت ابراهيم بان العراق يدعو الى اتخاذ الوسائل الضرورية والسريعة للوقوف صفا واحدا ضد الاوضاع الخطيرة في المنطقة وقال ان زيارته للمملكة العربية السعودية ومباحثاته مع المسئولين فيها تدخل في اطار دعم الصف العربي وخير الامة العربية واكد ان تطبيق الاعلان القومي الذي اصدره العراق مؤخرا من جانب العرب يحمى الكرامة والسيادة العربية ·

وقد ودع سمو الامير عبدالله بن عبدالعزيز النائب الثاني لرئيس مجلس الوزراء ورئيس الحرس الوطني ومعالي وزير المعارف وعدد من المسئولين الضيف في مطار الرياض · وكان سمو الامير نايف بن عبدالعزيز قد استقبل نائب رئيس مجلس الثورة العراقي لدى وصوله الى مطار الرياض امس ·

الامير فهد بن عبدالعزيز

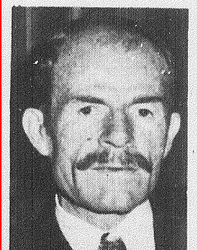

عزت علي ابراهيم

صباح الاحمد يتوجه لتونس ويبحث في العراق الميثاق الاقليمي

الكويت — ا ف ب

غادر الشيخ صباح الاحمد الصباح وزير الخارجية الكويتية اليوم الكويت متجها الى بغداد التي سيتوقف فيها قليلا وهو في طريقه الى تونس ·

ويحمل الوزير الكويتي رسالة من الشيخ جابر الاحمد الصباح امير دولة الكويت الى الرئيس العراقي صدام حسين تتعلق بالموقف في منطقة الخليج وبالميثاق الاقليمي الذي قدمته العراق حول الدفاع المشترك عن شبه الجزيرة العربية ·

وذكر مصدر جدير بالثقة في الكويت ان الشيخ صباح سيثير ايضا مع المسئولين العراقيين مسالة ادراج دراسة الميثاق العراقي في جدول اعمال مجلس الجامعة العربية الذي من المقرر عقده اليوم الثلاثاء في تونس لبحث النزاع التونسي الليبي ·

صباح الاحمد

مشاه البحرية الامريكية يتوجهون لبحر العرب خلال ٢٤ ساعة

جرين بيتش — الفلبين — ى ب ا

اتم امس ١٨٠٠ من مشاه البحرية الامريكية تدريباتهم على المهام القتالية ومن المقرر ان يتوجهوا الى منطقة بحر العرب في غضون ٢٤ ساعة ·

واوضحت مصادر البحرية الامريكية في جرين بيتش بالفلبين ان اربع ناقلات ستنقل الجنود الامريكيين الذين سوف يلحق بهم في منتصف مارس القادم قوة بحرية اخرى ·

واكدت هذه المصادر ان مهمة هؤلاء الجنود هى حماية المصالح الاستراتيجية الامريكية وانهم يقومون بمهمتهم تنفيذا لاوامر الرئيس الامريكي جيمى كارتر · وقد اشترك في تدريبات هذه القوات التي تمت بمنطقة صحراوية تبعد ميلين عن القاعدة البحرية الامريكية في جرين بيتش بالفلبين ٢٢ طائرة هليوكبتر وعدد من الدبابات والسيارات المصفحة واربع سفن ·

وصرح الكولونيل جيمس فان دين قائد الوحدة ٢١ البرمائية التابعة للبحرية الامريكية بان الوحدة اتمت امس تدريباتها العادية التي كانت تستهدف تنسيق عملها مع قوات اخرى في اطار اى هجوم يتم تدعيمه بحريا وجويا ·

كارتر يعلن تقدم محادثات الافراج عن الرهائن

واشنطن — ا ف ب

قال الرئيس جيمى كارتر في واشنطن انه تم تحقيق بعض التقدم بشان محادثات اطلاق سراح الرهائن الامريكيين المحتجزين في طهران ودعا الامريكيين بعدم التحول من الشعور بالتفاؤل الزائد الى حالة من التشاؤم المفرط ·

كارتر

وبعد هذا التصريح الذي ادلى به كارتر للصحفيين بعد عودته من متنجع كامب ديفيد اول رد فعل على الخطاب الذي القاه اية الله الخميني والذي ذكر خلاله الزعيم الديني ان مشكلة مصير الرهائن سيتم حلها عن طريق البرلمان الايراني الذي لن يتم انتخابه الا يوم ٤ ابريل القادم ·

واشار الرئيس كارتر الى رغبة الولايات المتحده في التوصل الى (حل سلمى) من خلال هذه المفاوضات الصعبة للغايه وردا على عديد من الاسئلة اضاف بقوله لا يمكن اعطاء اية تفاصيل في الوقت الحالي حول التقدم الذي تم احرازه ·

(تفاصيل ازمة الرهائن ص ٢)

استقالة نائب وزير الدفاع الايراني

طهران — وكالات الانباء

اعلن امس حسن حبيبى المتحدث باسم مجلس قيادة الثورة الايرانية ان اية الله سيد علي الخميني عضو المجلس قد استقال من منصبيه كنائب لوزير الدفاع والقائد العام لحراس الثورة ·

وذكر المتحدث ان اية الله سيد علي — قد يؤم المصلين في مسجد طهران — قد ترك منصبيه حتى يتسنى له الاستعداد لترشيح نفسه في الانتخابات التشريعية التي ستجرى في ١٤ مارس القادم ·

ويرى المراقبون ان هذه الاستقالة تاتي احتجاجا على تعيين بني صدر قائدا عاما للجيش الايراني كما انها جاءت في اعقاب اعلان بني صدر عن عزمه اعادة تنظيم الجيش وقوات حراس الثورة ·

فرنسا تؤكد معارضتها للتدخل الخارجي

المنامه — ق ن ا :

اعرب السيد موريس بيير فوجرز سفير فرنسا في البحرين عن اهتمام بلاده بان تكون علاقاتها بالمنطقة العربية علاقات ودية ومتبادله في جميع المجالات ·

واكد السيد فوجرز في حديثه موقف بلاده المعارض لاى تدخل اجنبى في ايه دوله من الدول ·

واستقالة عمدة طهران

وعلم من مقر عمدة طهران ان محرر كافا سولى عمدة طهران قد استقال صباح امس الاثنين ولم تعرف بعد اسباب هذه الاستقالة ·

والقبض على قائد البحرية الايرانية

واذاعت وكالة الانباء الايرانية الرسمية ان القضاء العسكرى القى القبض على الاميرال محمود علوى قائد القوات البحرية الايرانية ·

سعود الفيصل يتوجه اليوم الى تونس

جده — واس

يغادر صاحب السمو الملكي الامير سعود الفيصل وزير الخارجية جده اليوم الى تونس على راس وفد المملكه الى المؤتمر الاستثنائي لوزراء خارجية الدول العربية ·

ويضم الوفد كلا من الشيخ عبدالرحمن منصورى وكيل وزارة الخارجية للشئون السياسية والشيخ طاهر رضوان مندوب المملكة الدائم لدى الجامعة العربية والاستاذ حسان الشواف مدير مكتب سمو وزير الخارجية والشريف محمد الفائز مدير ادارة الجامعة وعددا من المسئولين بوزارة الخارجية ·

المعارضه المصرية ترفض التعاون مع اسرائيليين

القاهرة — وكالات الانباء :

اعربت احزاب المعارضه المصرية عن رفضها اقامة اى تعاون مع الاسرائيليين ·

وادانت في بيان نشر في القاهرة امس تلميحات الحكومة المصرية بان من الممكن ان يسمح لاسرائيل بالاستفادة من مياه النيل ·

ودعت المصريين الى مقاطعة البضائع والصحف الاسرائيلية وقالت ان تبادل السفراء بين القاهرة وتل ابيب الذي يتم اليوم رسميا ياتي في الوقت الذي ما زالت فيه اجزاء من سيناء محتله وفي الوقت الذي مازالت تصر فيه اسرائيل على ان القدس عاصمة لها ·

ووصف البيان تطبيع العلاقات بين مصر واسرائيل بانه سيطرة اقتصادية وسياسية جديدة من شانها ان تؤدى الى ابعاد مصر عن السوق العربية ·

القذافي يجتمع بمبعوث الجامعة

باريس — ا ف ب :

استقبل العقيد معمر القذافي محمد الصيد الميموت الخاص للامانه العامة لجامعة الدول العربية في لبنان والمكلف باستقصاء معلومات حول مساعدة الجنوب اللبناني ·

واوضحت وكالة الانباء الليبية ان الاجتماع تناول اخر تطورات الموقف في لبنان وخاصة الاعتداءات الصهيونية الاخيرة التي تعرض لها الجنوب اللبناني ·

الكويت تحتفل بيومها الوطني

الكويت — وكالات الانباء

احتفلت الكويت يوم امس بيومها الوطني تلك المناسبة العزيزة والتي تؤكد روح الاسرة الواحدة في الكويت منذ القدم ومسيرته الحضارية المتقدمة في مختلف المجالات ·

الحكومة الكويتية باقية

الكويت — ق ن ا :

نسبت مصادر صحفية الى السيد عبد العزيز حسين وزير الدوله لشئون مجلس الوزراء الكويتي قوله ان الحكومة الكويتية باقية ولا توجد امكانية في الوقت الراهن لاجراء تعديل وزارى ·

سركيس يبحث الوفاق الوطني

بيروت — واس :

استعرض الرئيس اللبناني الياس سركيس خلال اجتماعه امس مع السيد كامل الاسعد رئيس مجلس النواب والدكتور سليم الحص رئيس الوزراء تطورات الاوضاع في لبنان ونتائج الاتصالات التي جرت بشان تحرك الدوله على طريق الوفاق الوطني ·

ومن جهة اخرى حلق طيران العدو الاسرائيلي على ارتفاع منخفض امس فوق المناطق الجنوبية من لبنان فيما وصف بانه طلعات استكشافية ·

سليم اللوزى

فشل جهود معرفة مكان سليم اللوزى

بيروت — ق ن ا :

اعلن مصدر مسئول بقوى الامن اللبنانية ان الجهود التي بذلت حتى الان فشلت في معرفة المكان الذي احتجز فيه السيد سليم اللوزى صاحب مجلة الحوادث او تحديد هوية خاطفيه ·

واكد مصدر ان ما ذكر عن ان هناك مساع مع بعض الجهات لاطلاق سراحه ليست دقيقة ووصف ما تردد عن ان الصحفي المخطوف قد نقل الى جنوب لبنان او الى منطقة الشوف الجبلية بانه غير مؤكد حتى الان ·

الجزائروسوريا تؤيدان تاجيل الاجتماع

طرابلس — وكالات الانباء :

قالت وكالة الانباء الليبية ان الجزائر وسوريا وجمهورية اليمن الديمقراطية الشعبية ايدت طلب ليبيا بتاجيل اجتماع طارىء لمجلس جامعة الدول العربية كان من المقرر عقده اليوم الثلاثاء ·

انفجار عنيف يهز حيفا

القاهرة — أ ش ا :

وقع فجر امس انفجار عنيف هز ارجاء احد الاحياء بمدينة حيفا واسفر عن انهيار احد المنازل ·

وذكر راديو اسرائيل انه لم يعرف بعد سبب الانفجار وان فرق الانقاذ هرعت الى مكان الحادث لانقاذ بعض الاشخاص من بين الانقاض ·

وانفجار قنبلة في الخليل

تل ابيب — وكالات الانباء

انفجرت امس قنبلة صغيرة خارج مسجد ابراهيم في مدينة الخليل بالضفة الغربية المحتلة ، ويقول متحدث باسم سلطات الاحتلال انها لم تحدث خسائر

سلمان يوقع عقود توسعة محطة تنقية المجارى بجنوب الرياض

الرياض — واس — وقع صاحب السمو الملكي الامير سلمان بن عبدالعزيز امير منطقة الرياض ورئيس مجلس ادارة مصلحة مياه ومجارى الرياض ثلاثة عقود لتوسعة محطة تنقية المجارى بجنوب الرياض يبلغ اجمالى تكاليفها ٢٤١ مليونا و٢٥٨ ريالا ·

وتشمل هذه العقود التي تم التوقيع عليها انشاء مرافق تنقية مياه المجارى بالكلور والتوسعة الاولى لمحطة التنقية لتستوعب ٨٠ الف متر مكعب يوميا من مياه المجارى والتوسعه الثانية للمحطة لتصبح قادرة على تنقية ما مقداره ٢٠٠ الف متر مكعب يوميا ·

ويبدأ العمل في تنفيذ العقود الثلاثة خلال الشهر الحالي بحيث ينتهى العمل في انشاء مرافق تنقية مياه المجارى بالكلور خلال ١٨ شهرا وتتكلف هذه العملية مبلغ ١٨ مليونا و٥٩ الف ريال ·

اما التوسعة الاولى للمحطة فتستغرق ٢٤ شهرا بتكاليف تبلغ ٦٤ مليونا و٧٩٣ ريالا بينما يستغرق تنفيذ التوسعه الثانية ٣٦ شهرا بتكاليف تبلغ ١٥٨ مليونا و٤٠٦ الاف ريالا ·

الامير سلمان بن عبدالعزيز

وزير الطاقة الامريكي يصل يوم السبت

كتب سعيد الصبحى

يصل الى المملكة يوم السبت القادم وزير الطاقة الامريكي في زيارة رسمية للمملكة تستغرق عدة ايام يجرى خلالها مباحثات مع الشيخ احمد زكى يماني وزير البترول والثروة المعدنية تتناول تطورات القضايا البترولية الدولية والعلاقات الثنائية بين البلدين ·

هذا ويقيم معالي وزير البترول حفل عشاء بنادى الفروسية بالرياض يوم الاحد القادم تكريما للوزير الامريكي والوفد المرافق له ·

السنغال لن تقيم علاقات باسرائيل

داكار — وكالات الانباء :

اعلن الرئيس السنجال ليوبولد سينجور ان بلاده لن تعيد علاقاتها مع اسرائيل ما لم يتحقق السلام العادل والشامل في الشرق الاوسط الذى يضمن عودة الحقوق العربية ·

(سنجور يستقبل وفد الجامعة العربية ص ٢)

نائب الرئيس الافغاني يعالج في موسكو

موسكو — ا ف ب :

ذكر مصدر دبلوماسى افغانى في موسكو ان رئلوا كشتمند نائب رئيس مجلس الثورة الافغاني ينزل في احد المستشفيات الخاصة بالاتحاد السوفيتي حيث يعالج من قرحه في المعدة ·

وكانت دوائر اللاجئين الافغان في اسلام اباد قد اعلنت عن وفاة نائب رئيس مجلس الثورة الافغاني وان رفاته نقلت من الاتحاد السوفيتي الى كابول ·

الموظفون ينضمون لاحزاب العمال والتجار كارمال يفشل في السيطرة على الموقف

كابول — اسلام اباد — طهران — وكالات الانباء

اذاع راديو كابول امس ان المظاهرات ضد حكومة افغانستان الشيوعية استمرت امس لليوم الرابع على التوالي في العاصمة الافغانية وان طلقات الرصاص كانت تسمع في مختلف احياء المدينة كما كثرت عمليات النهب والسلب والفوضى كما استمرت الاضطرابات ايضا في مدينة جلال اباد ·

وقد انضم موظفو الحكومة الى المضربين من العمال والتجار غير مستجيبين للنداءات التي وجهتها اليهم الحكومة للعودة الى اعمالهم وتدل الانباء الخارجة من العاصمة الافغانية على ان حكومة باربك كارمال التي تصبها السوفيت يوم ٢٧ ديسمبر الماضى فشلت في السيطرة على الموقف وتوشك ان تنهار وخاصة بعد ان تمرد اربعة الاف جندى من القوات الافغانية ورفضوا الاوامر التي اصدرها اليهم القائد السوفيتي باطلاق النار على المتظاهرين وكان هذا هو الذى ادى الى اعلان الاحكام العرفية في كابول وقد قدر المسافرون من ايران الى باكستان والهند عدد القتلى المدنيين في المعارك بنحو ثمانمائة قتيل

وقد وصلت امس قافلتان عسكريتان كبيرتان الى كابول لتعزيز المواقع في المدينة وقد اعترفت الصحافة السوفيتية والكوبية لاول مرة باتساع نطاق الاضطرابات في افغانستان والقت بمسئولية هذه الاضطرابات على « الجواسيس الاجانب »

ومن جهة اخرى اعلن الرئيس الايراني ابوالحسن بنى صدر ان الاتحاد السوفيتي ارتكب خطا فادحا بغزو باكستان وانه لابد ان ينسحب والا فان على العالم الاسلامي كله ان يعمل على طرده من افغانستان ·

وقال ان سبب الغزو السوفيتي لافغانستان هو خوف السوفيت من انتقال عدوى الثورة الايرانية الى المسلمين السوفيت الذين يعانون من الحكم الدكتاتورى ·

المؤسسة الوطنية الوحيدة ...
التي تساعدك في الحصول على قطعة أرض بمدينة جدة
بسعر مغرى .. وتسهيلات في الدفع ..
أخي المواطن

مؤسسة دينى العقارية
لطفي زيني
استهاسنة ١٣٧١هـ المرحوم السيد عقيل زيني شيخ طائفة دلالي العقار بجدة
اختصاصيون في توزيع المخططات ذات المساحات الكبيرة
جدة : الشرفية - أول شارع خالد بن الوليد . تليفون : ٢١٥٩٢

- المؤسسة الوطنية الوحيدة ..
التي تستطيع أن تثق بها
- المؤسسة الوطنية الوحيدة
التي باعت أكثر من عشرة ملايين متر مربع
في مناطق مختلفة في أقل من عامين ..
- خبرة تسعة وعشرون عاما في المجال العقارى
- قطعة واحدة لكل مواطن ... هذا هو شعارنا
حتى تعم الفائدة لأكبر عدد من المواطنين
- ولكي نقضي على السوق السوداء
نحن لا نبيع بلوكات كاملة
- تابع إعلاناتنا في الصحف المحلية .. ترقب .. ترقب
- نحن دائما في خدمة ذوى الدخل المحدود ...
مع تحيات .. مؤسسة دينى