الحرس الوطني يقدم خدمات متعددة لضيوف الرحمن بالمشاعر المقدسة

١٠٣٥ فردا من رجال الحرس الوطني يشاركون في الخدمات العامة

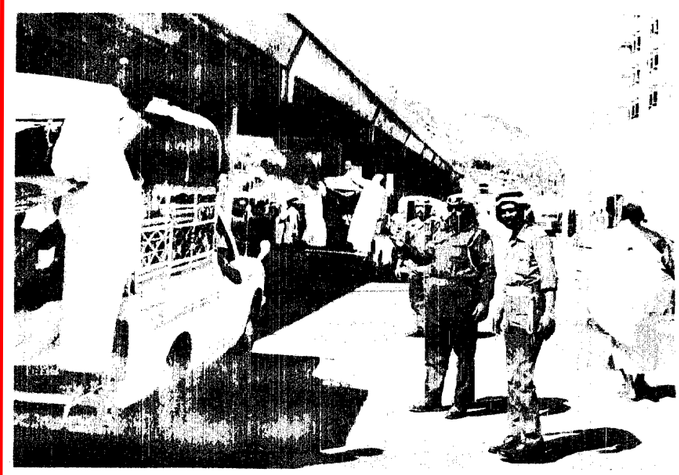

الامير عبدالله بن عبدالعزيز

تحدث اللواء مصلح احمد القحطاني امر المدارس العسكرية والفنية بالحرس الوطني عن مساهمة الحرس الوطني في خدمات واعمال الحج بتوجيهات من صاحب السمو الملكي النائب الثاني لرئيس مجلس الوزراء ورئيس الحرس الوطني الامير عبدالله بن عبدالعزيز وسمو نائبه بتضافر الجهود من اجل تقديم افضل الخدمات لضيوف الرحمن الذين وفدوا الى مشاعر الحج المقدسة لأن الحرس الوطني احد القطاعات والأجهزة الحكومية التي تقوم بجهود مكثفه وتشارك في خدمة الحجيج ·

ففي موسم حج هذا العام يشارك ١٠٣٥ فردا من مختلف الرتب ، كما تشارك الفرقة « ٢ » والتي عدد افرادها ٦٥٠ فردا تساهم في اعمال المرور والأمن العامة باجهزتها الآلية وقد قسمت الى ٤٣ مفرزا خلاف مفرزه الشئون الدينية ومفرزة الطبابه ومفرزة الصيانة وقد جرى توزيع الأفراد على ٣ شوارع في منى ، شارع القصر بقيادة الملازم اول الامير متعب بن عبدالله بن عبدالعزيز كما جرى توزيع الفرق على شارع الملك عبدالعزيز باتجاهيه من كوبرى الملك فيصل بمزدلفه الى نفق السد باجياد ·

ومن خدمات الحرس الوطني في حج هذا العام تعزيز الامن العام لتوفير الأمن والطمانينه وحفظ النظام وضبط الأمن والأمن المروري لتسهيل حركة مرور السيارات والمشاه والاسهام في عمليات الارشاد والتوجيه مع وزارة الحج والتعاون مع جمعية الهلال الاحمر السعودي في خدماتها الانسانية والارشاد الديني والمساهمة الفعاله في احتفالات غسل الكعبة المشرفه ··

مستشفى ميداني ومراكز طبية متعددة بالمشاعر

والتعاون مع وزارة الصحة في الخدمات الصحية والطبية والعلاجية والمساهمة في توعية الحجيج بالمناسك الصحيحة والرد عن استفساراتهم عن مختلف القضايا الدينية وانشاء اذاعة دينية محلية بمنى تقوم ببث برامجها الدينية والارشادية والثقافية وارشاد التائهين وتوصيلهم الى اهاليهم من الاطفال والكبار وافتتاح مكتبة مركزية تزخر باهم الكتب الدينية والثقافية والتاريخية لتمد الحاج ما يحتاج اليه من مراجع نافعة كما اقام الحرس الوطني مستشفى ميداني ومراكز طبية مفرقة في مختلف انحاء المشاعر المقدسة وتقديم العلاجات ابتداء من الاسعاف الطبي الاولي وانتهاء بالجراحات المعقدة ·

ومختبر لاستخدامه في حالات الطوارىء وصيدلية تحتوي على جميع الأدوية والعقاقير وجميع هذه المرافق مجهزة باحدث الاجهزة ومدعمه بنخبه من الاطباء المهره المتخصصين في الجراحة والامراض الباطنية والجلدية والتناسلية والنفسية وامراض القلب والانف والاذن والحنجرة والاسنان ويبلغ عددهم ٣٠٠ طبيب وطبيبه وفنيين في مختلف التخصصات تم توزيعهم على حسب احتياجات كل مرفق وتقديم المعونة الفنية واسعاف السيارات المتعطلة عن طريق ورشة هندسية كاملة والاسهام في سقي الحجيج وايجاد شبكة اتصالات سلكية ولاسلكية لربط خدمات الحرس وربطها بعضها البعض والجهات الحكومية ذات العلاقة ·

واستطرد اللواء مصلح القحطاني امر المدارس العسكرية والفنية بالحرس الوطني بانه قد جرى التنسيق مع مختلف الجهزة الدولة التي تشارك في تسهيل مهمة ضيوف الرحمن ووصل الى اعلى درجة من الاتقان وعلى درجة ممتازة لان الحرس الوطني قوة مساندة لمختلف الاجهزة الحكومية التي تشارك

في هذه المناسبة الدينية ولذلك تم التنسيق بين الحرس وامارة منطقة مكة المكرمة ومديرية الأمن العام ووزارة الصحة ووزارة الحج والاوقاف وجمعية الهلال الأحمر السعودي . ولقد لمس المسئولون هذا التنسيق الجيد واشادوا به في اكثر من مناسبة متوجا بتصريح صاحب السمو الملكي الامير نايف وزير الداخلية والرئيس الأعلى للجنة الحج العليا ، وصاحب السمو الملكي الامير فواز بن عبدالعزيز رئيس لجنة الحج المركزية وصاحب السمو الملكي الأمير احمد بن عبدالعزيز نائب وزير الداخلية ·

حينما زاروا معسكرات الحرس في منى مشيدين بالمستوى الرفيع الذي وصلت اليه خدمات رجال الحرس لراحة حجاج بيت الله الحرام وهي ليست للمرة الأولى بل منذ سنوات عدة ·

ولأن رجال الحرس الوطني الاشاوس ولله الحمد يضحون بالغالي والرخيص ويقدرون المسئولية هذه حق قدرها ويفهمون انها واجب ديني مقدس قبل ان تكون مهمة رسمية لذلك نجدهم دائما يلقون ضيوف الرحمن ببشاشة وسعة صدر ويجيبون على استفساراتهم في سماحة ورقة واضعين نصب اعينهم قول الله في كتابه العزيز « ولو كنت فظا غليظ القلب لانفضوا من حولك » صدق الله العظيم ·

كما ان لجهود وكالة الحرس الوطني بالمنطقة الغربية قد ساهمت معنا مساهمة فعالة في أن تكون اعماله بالشكل الذي يرضي الجميع ·

واهاب اللواء القحطاني بالحجاج والمواطنين التعاون حتى تكتمل الصورة ويتم الحج بسهولة ويسر ·

ونتمنى في اخر اللقاء بان يتم حجهم مبرورا وسعيهم مشكورا ، وان يكونوا متجردين من كل ما يخل فحجيج البيت الحرام حريص على تقوى الله ·

الامير سعود بن عبدالمحسن

الامير احمد بن عبدالعزيز

الامير فواز بن عبدالعزيز

الامير نايف بن عبدالعزيز

تحقيق
عبدالله حسنين

اثنين من رجال الحرس الوطني يقومون بارشاد احد حجاج بيت الله الحرام وتعريفه باسهل الطرق وايسرها ··

يقوم رجال الحرس الوطني بدور مشرف وعظيم في تنظيم حركة المرور في الاماكن المقدسة وذلك لتسهيل حركة سير حجاج بيت الله الحرام والوقوف على راحتهم ··

دليل عكاظ

مواقيت الصلاة

	فجر	اشراق	ظهر	عصر	مغرب	عشاء
مكة	٤،٥٧	٦،٢٢	١٢،٠٤	٣،٢١	٥،٤٨	٧،١٨
المدينة	٥،٠١	٦،٢٦	١٢،٠٥	٣،٢٠	٥،٤٥	٧،١٥
الرياض	٤،٣٣	٥،٥٨	١١،٣٧	٢،٥١	٥،١٦	٦،٤٦
الدمام	٤،٢١	٥،٤٦	١١،٢٣	٢،٣٦	٥،٠١	٦،٣١
بريدة	٤،٤٦	٦،١١	١١،٤٨	٣،٠٠	٥،٢٦	٦،٥٦
تبوك	٥،١٨	٦،٤٣	١٢،١٧	٣،٢٨	٥،٥٣	٧،٢٣
عرعر	٥،٠٣	٦،٢٨	١٢،٠٠	٣،٠٧	٥،٣٣	٧،٠٢
ابها	٤،٤٣	٦،٠٨	١١،٥٤	٣،١٢	٥،٤٠	٧،١٠
جازان	٤،٤١	٦،٠٦	١١،٥٤	٣،١٣	٥،٤٢	٧،١٢

مختارات من برامج الاذاعة والتلفزيون

اذاعة

٦،٣٥ صباحا يوم جديد ·
ـ ٧٠ نشرة الاخبار الأولى ·
٧،١٥ اقوال الصحف ·
٩،٣٥ المسلسلة ·
١٠،٤٥ طبيب الاذاعة ·
ـ ٠ حكاية للاطفال ·
ـ ٤٠ الاخبار المحلية ·
١٠،١٥ الوان شعبية ·
١١،٣٠ مجلة الفكر الاسلامي ·
١٢،١٥ سهرة من منزل ·

التليفزيون

٤،٣٠ عصرا الافتتاح والقرآن الكريم ·
دنيا الاطفال ·
اطفال ابها القصير حائل ·
برنامج ديني جدة ·
حلقة اجنبية ·
قصص واساطير عربية ·
المسلسلة اليومية الاسلامية ·
ضيوف الرحمن ·

أرقام تهمك

مفاتيح المدن

جده ٠٢١
مكه المكرمة ٠٢٢
المدينه المنورة ٠٤
الدمام ٠٣٨٣
ابها ٠٧٢٢٤
جيزان ٠٧٣٢٢
راس تنوره ٠٣٦٧
بيشه ٠٧٦٢٢
البكيريه ٠٦٣٣٥
الرس ٠٦٣٣٣
حائل ٠٦٥٣
تبوك ٠٤٤٢
الجوف ٠٤٦٢٤
الدرعيه ٠٣٨٣٦٦
الطائف ٠٢٣
ينبع ٠٤٣٢
بريده ٠٦٣٢٣
عنيزه ٠٦٣٦٤
الباحه ٠٧٧٢٢
خميس مشيط ٠٧٢٢٣
بني كبير ٠٧٧٢٥١٢٩٦
الخرج ٠٥٥٤٤
عقيق ٠٥٧٢٢
شقراء ٠٥٦٢٢
الدوامي ٠٥٦٤٢
عرعر ٠٤٦٤٢
راس تنوره ٠٣٦٧
الزلفي ٠٦٤٢٢
المجمعه ٠٦٤٣٣
الدرعيه ٣٨٣٦٦

الصيدليات المناوبة

الصيدليات المناوبة :
المدينة المنورة
صيدلية البرزنجي مكة المكرمة شارع قباء ·
صيدلية البرزنجي ٢١٦٧٣ اجياد
مخزن ادوية الشمس ٤٣٤٧٦ الغزة
خميس مشيط :
صيدلية الرازي
ابها :
صيدلية عدنان

طوارىء واستعلامات

المرور ٩٣
الاسعاف ٩٧
الدفاع المدني ٩٨
النجدة ٩٩
الاستعلامات ٩٥

كهرباء جده ٤٦١١٤ ـ ٤٦١١٥ ـ ٤٦١١٦
استعلامات مطار ٤١١١٧
الحجز ٣٣٣٣٣

مفاتيح الدول

دولة الكويت ٠٩٥
الاستعلامات ٤١٦٩٩٥
دولة البحرين ٠٩٣

هيتاشي
تكييف هواء مركزي
طريق المدينة ـ شمال ميدان فلسطين
تليفون ٥٦١٩٣ ـ ٦٧٣٩٠٨ جدة

إعلان تغيب
الاسم: تراهانج كار
الجنسية: تايلندي
رقم الجواز: E ٤٤٨٩٦٣
تعلن ـ شركة دله أفكو عبر البلاد العربية
بأن المذكور أعلاه قد تغيب له تأشيرة خروج وعودة إلا أنه قد تغيب عن العمل منذ فترة طويلة وتحذر كل من يأويه أو يتستره وتحمله كافة ما يترتب من مسئوليات نظامية وعلى من يعرف عنه شيئا الاتصال بنا على العنوان التالي :-
جدة ، شارع فلسطين أمام لونا بارك
تليفون ٥٥٤٢٢

هكذا سيكون الترحيب بك كلما سافرت على متن الخطوط الجوية اليابانية في كل أنحاء العالم . وهي شركة الطيران التي احتلت المرتبة الرابعة بين كبريات شركات الطيران العالمية ، لأنها تذهب من أجلك ، الى اقاصي الارض .
ان ترحيبنا بمسافرينا هو أحد الامور العديدة التي تجعل الطيران مع الخطوط الجوية اليابانية متعة لا تنسى .

أسلوبنا في الطيران كأسلوبنا في الحياة.

الخطوط الجوية اليابانية
JAPAN AIR LINES

جدة : الخطوط الجوية اليابانية هاتف : ٢١١٧٧ • المكتب السعودي للسياحة والطيران في جدة : هاتف : ٢٥٤٣٧ ـ في الرياض : هاتف : ٢٠٣٥١ ـ ٢٩٣٦٧ ـ في الخبر : هاتف : ٤٢٠٧٦ ـ ٤٤٠٥١