غير مصرح بالبيع

بسم الله الرحمن الرحيم

عكاظ

صحيفة سياسية يومية

صوت

مدير عام المؤسسة
علي حسين شبكشي
رئيس التحرير
رضا محمد لاري
إدارة التحرير
سباعي عثمان
عصام عبد البديع

OKAZ DAILY NEWSPAPER, Saudi Arabia, Jeddah, P.O. Box 1508

العدد ٥٠٠٥ الثلاثاء ٢٥ ربيع الاول ١٤٠٠ هـ - الموافق ١٢ فبراير ١٩٨٠م - السنة الواحدة والعشرون

وفد فرنسي برياسة ديستان يزور الامارات يومي ٥ و ٦ مارس

ابو ظبي - وكالات الانباء :

اعلن في ابو ظبي امس ان الرئيس الفرنسي فاليري جيسكار ديستان سيقوم بزيارة لدولة الامارات العربية يومي ٥ و ٦ مارس المقبل ضمن جولة سيقوم بها الرئيس الفرنسي في المنطقة .

وعلم ان الرئيس الفرنسي سيصطحب معه وفدا رسميا مكونا من سبعة عشر مسئولا من بينهم وزراء الخارجية والصناعة والتجارة الخارجية والمواصلات .

كلمة عكاظ

البيان المشترك الذي جاء في ختام زيارة جلالة الملك الحسن الثاني عاهل المغرب ومحادثاته مع جلالة الملك خالد يحدد بوضوح اسلوب العمل المشترك بين البلدين على الصعيدين العربي والاسلامي بالنظر الى اهمية القضايا المطروحة على الساحتين وضرورة توحيد الجهود وتنسيق الصف لمجابهة التحديات التي تتزايد في هذه المرحلة وتمس في المقام الاول مصير الامة العربية .

ونعتقد ان البيان المشترك قد جاء محصلة شاملة لمباحثات المملكة العربية السعودية مع المغرب ودليل على عمق الارتباط بين الشعبين وهو امر ينعكس على رغبة الجانبين في ضرورة تخطي الامة العربية للمرحلة التي تمر بها بتذيب الخلافات الطاغية على السطح بين بعض الدول العربية كمنطلق لتكريس الجهود العربية نحو القضايا المصيرية وفرض الراي العربي في ظل التلاعب الواضح لاعداء الامة العربية بهذه القضايا خدمة لاغراضها المعروفة .

وعندما تؤكد المملكة والمغرب على اهمية تنبيه التضامن العربي وبذل الجهود من اجل تحرير القدس والاراضي العربية المحتلة فانما تجدد موقفها الثابت ازاء التطورات التي تشهدها ازمة الصراع العربي الاسرائيلي من خلال الاصرار على ايجاد الحلول الكفيلة باستعادة الشعب الفلسطيني لارضه وحريته في تقرير مصيره كبداية للاستقرار الدائم في الشرق الاوسط .

ومن هنا فاننا نرى ان قوة الخط السعودي والمغربي قادر في هذه المرحلة على القيام بدور هام في اطار الاسرة العربية لتوجيه طاقاتها ووجهودها وتصديها للمؤامرات التي تحاك لتشتيت الشمل العربي . لقد حدد البيان المشترك ان الموقف العربي تجاه القضية الفلسطينية انما ينطلق مما حددته مؤتمرات القمة العربية والتي تحفظ للشعب الفلسطيني كيانه وهويته والتي تؤكد الاحداث ان اسرائيل بسلامها الزائف تحاول ان تسلب هذا الشعب كل حقوقه من خلال المخططات التي تدبر ضده باسم السلام والاستقرار الزائفين .

ولا شك ان تاكيد المملكة والمغرب لاهمية التضامن العربي في هذه المرحلة انما يبرز عن قناعة راسخة بانه الطريق الوحيد لاظهار القوة العربية الواحدة والتي تكون قادرة على فرض تصوراتها على قضايانا المصيرية

ان نموذج العلاقات بين المملكة والمغرب مطلوب لتواجد بين الدول العربية كلها لان الواقع الحالي لهذه الامة يتطلب دفع العمل العربي المشترك الخالص من كل الشوائب حتى تكون نتائجه ملموسة على طريق الاستقرار والسلام الشامل في المنطقة ..

عكاظ

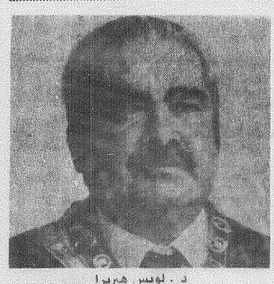

د . لويس هيرارا

جلالة الملك خالد

خالد وهيرارا يبحثان في الرياض التعاون بين دول اوبك وقضايا النفط

الرياض : بعثة عكاظ :

استقبل جلالة الملك خالد في الساعة الحادية عشرة والنصف قبل ظهر امس الرئيس الفنزويلي لويس هيرارا الذي وصل الرياض في اطار جولته في عدد من الدول العربية .

وقد استقبل فخامة الرئيس البرازيلي استقبالا رسميا ، فاطلقت المدفعية احدى وعشرين طلقة ترحيبا بالضيف وعند سلم الطائرة صافح الرئيس الفنزويلي جلالة الملك وصاحب السمو الملكي الامير سلمان بن عبد العزيز امير منطقة الرياض والشيخ عبد الله النعيم امين مدينة الرياض .

وتوجه جلالة الملك وفخامة الرئيس الفنزويلي الى منصة الشرف حيث عزفت الموسيقى السلامين الوطنيين لفنزويلا والمملكة ثم توجه الضيف وصالح كبار مستقبليه من اصحاب السمو الملكي الامراء يتقدمهم صاحب السمو الملكي الامير سلطان بن عبد العزيز وزير الدفاع والطيران واصحاب المعالي الوزراء وكبار المسئولين من مدنيين وعسكريين .

وبعد استراحة قصيرة توجه جلالة الملك وضيفه الى القصر المعد لنزول فخامته وعلمت عكاظ ان المباحثات السعودية الفنزويلية ستركز على المباحثات الثنائية والتعاون بين دول اوبك اضافة الى بحث قضايا النفط والطاقة والموقف الدولي .

ويرافق الرئيس الفنزويلي وقد يضم الدكتور خوسية البرتو وزير الخارجية والسيد لويس ارتكي وزير الدفاع والدكتور هيرنكو كلدرون وزير الطاقة والمناجم والسيد لبو برولدويلس وزير الدولة ورئيس صندوق الاستثمار وكان الرئيس الفنزويلي قد غادر الدوحة صباح امس .

وذكرت مصادر كويتية ان الرئيس الفنزويلي سيزور ايران خلال جولته الحالية وقالت هذه المصادر ان هذه الزيارة تاتي تلبية لدعوة من الرئيس الايراني الحسن بن صدر سلمها في الكويت السفير الايراني الدكتور علي شمس اردكاني .

فهد يغادر جدة متوجها الى الرياض

غادر صاحب السمو الملكي الامير فهد بن عبد العزيز ولي العهد ونائب رئيس مجلس الوزراء جدة بعد ظهر امس متوجها الى الرياض .

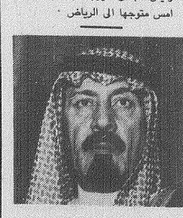

الامير عبد الله يصل الى الرياض

وصل الرياض صاحب السمو الملكي الامير عبد الله بن عبد العزيز النائب الثاني لرئيس مجلس الوزراء ورئيس الحرس الوطني قادما من الطائف .

وقد استقبل سموه بالمطار صاحب السمو الملكي الامير بدر بن عبد العزيز نائب رئيس الحرس الوطني وصاحب السمو الملكي الامير سلمان بن عبد العزيز امير منطقة الرياض والشيخ عبد العزيز التويجري نائب رئيس الحرس الوطني المساعد وعدد من كبار ضباط الحرس الوطني .

وزير الخارجية يستقبل وزير خارجية البحرين

الرياض - و ا س :

وصل الرياض ظهر امس الشيخ محمد بن مبارك ال خليفة وزير خارجية البحرين في زيارة للمملكة العربية السعودية وقد استقبله بالمطار صاحب السمو الملكي الامير سعود الفيصل وزير الخارجية وعدد من المسئولين في الوزارة .

يماني ينفي ما تردد عن خلافات مع اليمن ويؤكد : العلاقات السعودية اليمنية تقوم على الاحترام

الرياض - و ا س :

وصف معالي الدكتور محمد عبده يماني وزير الاعلام العلاقات بين المملكة والجمهورية العربية اليمنية بانها ممتازة وعلى خير ما يكون .. وقال ان هذه العلاقات تقوم على الاحترام المتبادل في اطار التعاون المثمر والبناء لما فيه خير الشعبين الشقيقين والامة العربية والاسلامية .

واشار معاليه الى الزيارة التي قام بها للمملكة مؤخرا دولة السيد عبد العزيز عبد الغني رئيس وزراء الجمهورية العربية اليمنية .. وقال ان هذه الزيارة كانت ناجحة جدا حيث كان هناك تطابق في وجهات النظر بالنسبة للموضوعات التي طرحت للبحث .

واضاف معاليه ان هذه الزيارة جاءت تعزيزا للعلاقات القائمة بين البلدين الشقيقين .

ونفى الدكتور محمد عبده يماني ما رددته بعض الصحف من ان هناك خلافات بين المملكة والجمهورية العربية اليمنية وان المملكة تمارس ضغوطا على اليمن الشقيق .

واعرب معاليه عن اسفه لترويج مثل هذه الاخبار المختلفة والتي لا اساس لها من الصحة ووصفها بانها نوع من الدس الرخيص الذي تعودت المملكة على سماعه في الاونة الاخيرة .

واكد وزير الاعلام ان المملكة على مختلف مستوياتها تتابع حركة التطور والبناء الذي يجري على ارض اليمن وتدعم كل ما من شأنه تقدم الشعب اليمني الشقيق نحو مزيد من الازدهار والرقي .

واكد الدكتور محمد عبد يماني في ختام تصريحه ان ابناء الشعب اليمني الشقيق الذين يدرسون في المملكة يلقون كل عناية ورعاية كما ان البعثات العلمية السعودية مستمرة .. ولم يطرأ اي تغير في هذا الصدد وقال الدكتور محمد عبده يماني .. على الذين يروجون لمثل هذه الاشاعات ان يدركوا عمق الروابط التي تربط بين المملكة العربية السعودية واليمن .. وهي روابط رفيعة من الدين والدم واللغة والجوار .

« افتتاح المؤتمر الخاص لوزراء اعلام الخليج اليوم ص٤ »

د. محمد عبده يماني

اسرائيل تضع اساس اكبر مستوطنة

القدس - رويتر :

وضعت اسرائيل امس حجر الاساس لمستوطنة في الضفة الغربية المحتلة من المقرر ان تكون اكبر المستوطنات اليهودية على الاطلاق في الضفة الغربية .

وحضر الاحتفال الوزراء الاسرائيليون وستقام المستوطنة على طريق القدس - الخليل ويطلق عليها اسم ايفرات .

وصرح المسئولون في وزارة الاسكان بان الوحدات السكنية الثلاثمائة والخمسين الاولى في هذه المستوطنة قد تتم خلال عامين وان من المقرر ان تتسع المدينة لاسكان خمسة الاف اسرة خلال السنوات العشر القادمة وسيكون اول سكانها من المهاجرين من الولايات المتحدة .

« اخبار اخرى عن اسرائيل ص٢ »

تبادل سفراء مصر واسرائيل ٢٦ فبراير

القاهرة - وكالات الانباء :

اوضحت امس مصادر صحفية مصرية ان الياهو بن اليسار اول سفير اسرائيلي لدى مصر سيقدم يوم ٢٦ فبراير الحالي اوراق اعتماده الى الرئيس المصري انور السادات كما سيقدم سعد مرتضى اول سفير لمصر في اسرائيل اوراق اعتماده في نفس اليوم للرئيس الاسرائيلي اسحاق نافون .

سواريز يزور عمان اليوم

عمان - وكالات الانباء :

يصل الى عمان اليوم اندلفو سواريز رئيس وزراء اسبانيا في زيارة رسمية للاردن تستغرق يوما واحدا لاجراء محادثات مع الملك حسين ملك الاردن والمسئولين الاردنيين تستهدف دعم العلاقات الاسبانية الاردنية وبحث اخر تطورات الموقف في الشرق الاوسط ومسالة الغزو السوفيتي لافغانستان .

الملحق الاقتصادي داخل العدد ص ٦ ، ٧

المملكة والمغرب :

مواصلة الجهود والعمل لدعم التضامن العربي

الرياض - و ا س :

اكدت المملكة العربية السعودية والمملكة المغربية عزمهما ورغبتهما الاكيدة في مواصلة العمل على دعم التضامن العربي ولم شمل الامة العربية بما يحفظ كرامتها ويعيد حقوقها وبذل الجهود لتحرير القدس الشريف وباقي الاراضي العربية المحتلة .

واكد البلدان في البيان المشترك الذي صدر في ختام زيارة جلالة الملك الحسن الثاني للمملكة من جديد موازرتهما وتاييدهما لحق الشعب الفلسطيني في تقرير مصيره واقامة دولته المستقلة وفق مقررات مؤتمرات القمة العربية .

واعرب الجانبان عن اعتقادهما الراسخ في ان الامة العربية التي تمر بظروف دقيقة مدعوة لنبذ الخلافات وتوحيد الصف حتى تتغلب على الاخطار المحدقة بها وتستعيد مجدها وتستانف القيام برسالتها الحضارية والروحية .

وكان جلالة الملك الحسن الثاني ملك المغرب والوفد المرافق له قد غادر الطائف قبل ظهر امس متوجها الى بغداد بعد انتهاء زيارته للمملكة العربية السعودية التي استغرقت اربعة ايام وكان صاحب السمو الملكي الامير عبد الله بن عبد العزيز النائب الثاني لرئيس مجلس الوزراء ورئيس الحرس الوطني في مقدمة مودعي جلالة الملك الحسن الثاني بمطار الحوية بالطائف .

« نص البيان المشترك ص٤ »

انهيار منصة العرض في طهران

طهران - وكالات الانباء :

انهارت المنصة الرئيسية خلال العرض الذي اقيم في طهران بمناسبة الذكرى السنوية الاولى للثورة الايرانية اليوم .

وذكرت مصادر المستشفيات الايرانية ان جميع الضيوف الرسميين بما فيهم السيد ياسر عرفات رئيس اللجنة التنفيذية لمنظمة التحرير الفلسطينية لم يصابوا باذى .

« زيادة انتاج البترول الايراني ص٢ »

الغاء العرض العسكري

اذاع راديو طهران امس الغاء العرض العسكري الذي كان مقررا اقامته بمناسبة الذكرى الاولى للثورة الايرانية .

وقال الراديو ان سبب الالغاء هو تدفق جماهير الايرانيين والذين قدر عددهم بمليوني شخص على مكان العرض .

نويره وابا الخيل يبحثان العلاقات الثنائية

تونس - و ا س :

اجتمع السيد الهادي نويره رئيس وزراء تونس امس مع معالي الشيخ محمد ابا الخيل وزير المالية والاقتصاد الوطني الذي يزور تونس حاليا .

وقد جرى خلال الاجتماع بحث العلاقات الثنائية بين البلدين وسبل دعمها في مختلف المجالات .

هذا وقد بدات امس اجتماعات الدورة الثانية والعشرين للمجلس الاقتصادي والاجتماعي بمقر الجامعة العربية بالعاصمة التونسية .

مندوب امريكي يبحث تطورات الموقف بالكويت

الكويت - وكالات الانباء :

بحث وزير الدولة لشئون مجلس الوزراء الكويتي السيد عبد العزيز حسين مع السيد رونالد ماكهنري مندوب الولايات المتحدة الامريكية لدى الامم المتحدة القضايا الدولية وتطورات قضية الشرق الاوسط .

وصرح المندوب الامريكي بانه سيناقش مع قادة الدول التي يزورها خلال جولته تطورات الصراع العربي الاسرائيلي والموقف في جنوب شرق آسيا والمعروف ان جولة ماكهنري تشمل المملكة والكويت ومصر ولبنان والاردن وتونس واسرائيل .

ارتفاع اسعار الذهب في الاسواق الاوربية

لندن - ا ب :

ارتفع امس سعر الذهب في الاسواق الاوربية بعد اذاعة انباء تفيد بقرب صحة الرئيس اليوغوسلافي تيتو اول امس وبلغ سعر الاوقية في لندن وزيورخ عند الافتتاح ٧١٧ دولارا بينما اغلق السوق في الفترة الصباحية عند سعر ٧١٤,٥٠ دولارا للاوقية في لندن و ٧١٦ دولارا للاوقية في زيورخ .

وكان سعر الاوقية في لندن قد بلغ يوم الجمعة الماضي ٦٩٧,٥٠ دولارا فقط كما وصل سعر الاوقية في زيورخ في نفس اليوم الى ٦٨٨,٥٠ دولارا فقط .

وارتفع امس سعر اوقية الذهب في هونج كونج بمقدار ٢,٥٧ دولارا حيث بلغ ٦٩٦,٢٢ دولارا بينما كان سعر الاوقية يوم السبت ٦٧٥,٦٥ دولارا فقط .

قدومي يطالب بمبادرة لبنانية ويعلن : الوضع في لبنان قابل للانفجار

ابو ظبي - وكالات الانباء :

اعلن السيد فاروق قدومي رئيس الدائرة السياسية لمنظمة التحرير الفلسطينية بان الوضع في لبنان قابل للانفجار في كل لحظة وان على مختلف الاطراف المعنية - لاسيما اللبنانية منها - ان تبذل كل جهد حتى تتطور الامور بشكل ايجابي .

وقال تجنب الاشتباكات ، واكد قدومي ان سوريا ابلغت منظمة التحرير حول ضرورة سحب قواتها في نقاط استراتيجية تحسبا لاعتداءات اسرائيلية على لبنان وسوريا وان المعلومات التي تلقتها حول هذا الموضوع كانت قاطعة ولايرقى اليها الشك .

« تفاصيل اخرى ص٢ »

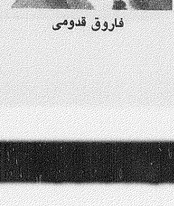

فاروق قدومي

بتوفيق الله
وخلال اسبوع واحد نفذت كافة قطع الأراضي من مخططي ..
حي الحالية الجديد وعددها ٦٩٤ قطعة
وحي النزهة وعددها ٧٠٥ قطعة
المجموع ١٣٩٩ قطعة

أحد المواطنين

مؤسسة دينى العقارية
أسسها سنة ١٣٧١ المرحوم السيد عقيل زيني شيخ طائفة دلالي العقار بجدة
أخصائيون في توزيع المخططات ذات المساحات الكبيرة
جدة - الشرفية أول شارع حائط بين الوليد - تليفون ٢١٥٩٩

كبرى مؤسسات العقار بالمملكة
خبرة ٢٩ عاما في بيع وشراء العقار بجدة
أسسها المرحوم
السيد عقيل زيني
شيخ طائفة دلالي العقار بجدة
إسهاما في النهضة العمرانية التي تشهدها المملكة ..
في ظل حضرة صاحب الجلالة
الملك خالد المعظم و ولي عهده الأمين
تخصصت هذه المؤسسة الوطنية في بيع المخططات ذات المساحات الكبيرة بأسعار مناسبة وتسهيلات في الدفع.
ونجحت والحمد لله في هذا المجال نجاحا منقطع النظير ...

بناء على موافقة وزارة الصحة
يعلن مستشفى الدكتور أحمد عبد العزيز داغستاني
Dr. Ahmed Abdulaziz Daghastani Hospital
جدة Jeddah
بجدة
عن وصول الأستاذ الدكتور
السيد عبد السلام العكاري
أستاذ الجراحة العامة وجراحة الأطفال ورئيس أقسام الجراحة بكلية الطب جامعة الإسكندرية .
للعمل بالمستشفى اعتبارا من :
١٩/٣/١٤٠٠هـ الموافق ٦/٢/١٩٨٠م
لمدة : شهر
للحجز يرجى الاتصال تليفون رقم : ٧٥٢٩٥٥ / ٧٥٢٦٥٨ / ٧٥٣١٤