٤٤ صفحة

بسم الله الرحمن الرحيم

الرياض

جريدة يومية تصدر عن مؤسسة اليمامة الصحفية

www.alriyadh.com

ريالات ■■■

الثلاثاء ١٣ شوال ١٤٣٤هـ - ٢٠ أغسطس ٢٠١٣م - العدد ١٦٤٩٣ - السنة الخمسون

AL RIYADH - 16493- 50th Year -TUESDAY-20- 8 - 2013

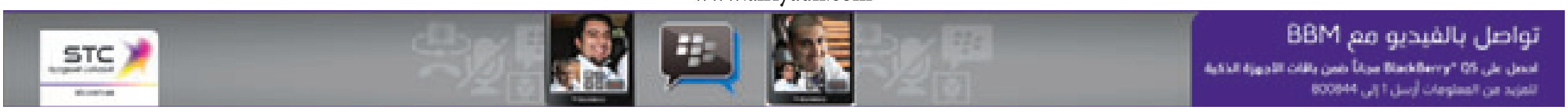

كتّاب مصريون يثمّنون كلمة خادم الحرمين: المملكة كانت دائماً سنداً لمصر ٢

أكد أن انتفاضة ٣٠ مليون مصري لا يمكن وصفها بالانقلاب العسكري

سعود الفيصل: على العالم فهم رسالة خادم الحرمين

جدة - واس

■ انتقد صاحب السمو الملكي الأمير سعود الفيصل وزير الخارجية المواقف السلبية لبعض الدول إزاء الأحداث الجارية في مصر، مؤكداً "أن انتفاضة ثلاثين مليون مصري لا يمكن بأي حال من الأحوال أن توصف بالانقلاب العسكري. وندّد سموه بمواقف بعض الدول التي تهدد بقطع معوناتها لمصر، مؤكداً أن الأمة غنية بأبنائها وإمكاناتها ولن تتخلى عن دعم الشعب المصري الشقيق.

وقال في حديث لـ "واس" إثر اللقاء الذي جمعه والرئيس الفرنسي فرانسوا أولاند في قصر الإليزيه أول من أمس «إننا نرى اليوم للأسف الشديد مواقف دولية أخذت مساراً غريباً في تجاهل الحقائق الدامغة وركزت على مبادئ عامة وكأنها تريد التغطية على ما يقوم به هؤلاء المناوئون من جرائم وحرق لمصر وقتل لشعبها الآمن».

وأكد الأمير سعود أن ما يحدث في مصر ليس إلا إرهاباً، لا يراد به خير لها ولا بد من مواجهته والتصدي له بكل قوة وحزم وإلا فإن الإرهاب سيحقق ما يخطط ضد مصر واستقرارها. وقال سموه محذراً "أتمنى من المجتمع الدولي أن يعي مضامين رسالة خادم الحرمين الشريفين بأن المملكة جادة ولن تتهاون في مساندة الشعب المصري لتحقيق أمنه واستقراره".

(حديث سعود الفيصل: ص ٣)

وفاة الأمير مساعد بن عبدالعزيز

■ صدر عن الديوان الملكي أمس بيانٌ عن وفاة صاحب السمو الملكي الأمير مساعد بن عبدالعزيز آل سعود حيث سيقام العزاء في قصر اليمامة بعد صلاة مغرب يوم غدٍ الأربعاء.

(التفاصيل: ص٢)

كلمة الرياض

المواجهة.. أم خيارات الأبواب المفتوحة؟!

يوسف الكويليت

■ الملك عبدالله أعطى درساً كبيراً بالكيفية التي يتم بها التضامن العربي وقت الظروف الصعبة، وتهديد مصير الأمة العربية عندما كشفت الحقائق عن وضع مصر على طريق الحرب الأهلية والتقسيم، وقبل ذلك عملت قوى أمريكية وأوروبية على عزلها عن محيطها العربي باتفاقية «كامب ديفيد»، وظهرت نتائجها بالدور الأمريكي الحالي والضاغط لسحب مساعداته المادية والعسكرية التي هي التزام ضمن الاتفاقات الملزمة لاستمرار العلاقات الإسرائيلية - المصرية..

« التتمة : ص٨ »

تلقى تعزية ملك إسبانيا

ولي العهد يتلقى اتصالاً من الفريق السيسي

جدة - واس

■ تلقى صاحب السمو الملكي الأمير سلمان بن عبدالعزيز آل سعود ولي العهد نائب رئيس مجلس الوزراء وزير الدفاع اتصالاً هاتفياً أمس من أخيه معالي النائب الأول لرئيس الوزراء القائد العام للقوات المسلحة وزير الدفاع والإنتاج الحربي في جمهورية مصر العربية الفريق أول عبدالفتاح السيسي.

وقد أعرب معالي الفريق أول عبدالفتاح السيسي خلال الاتصال عن بالغ الشكر وعظيم الامتنان لخادم الحرمين الشريفين الملك عبدالله بن عبدالعزيز آل سعود على مواقفه المساندة والداعمة لمصر وشعبها وبخاصة ما ورد في تصريحه الأخير. أيده الله. من حرص على استقرار مصر وأمنها وسلامتها.

كما تلقى سموه اتصالاً هاتفياً من الملك خوان كارلوس ملك مملكة أسبانيا قدم خلاله تعازيه في وفاة صاحب السمو الملكي الأمير مساعد بن عبدالعزيز آل سعود رحمه الله.

وقد عبر الأمير سلمان عن شكره لجلالته على مشاعره الإنسانية النبيلة.

القوات الجوية تستعد لتمرين «العلم الأخضر» السعودي - البريطاني

الرياض - محمد الغنيم

■ انطلقت فعاليات التمرين التحضيري للقوات الجوية الملكية السعودية في قاعدة الملك فهد الجوية بالقطاع الغربي، بمشاركة عدد من طائرات القوات الجوية من طراز (تايفون - تورنيدو)، وطائرات (MRTT) بكامل أطقمها الجوية والفنية والمساندة، استعدادًا للمشاركة في تمرين "العلم الأخضر" السعودي البريطاني ٢٠١٣م" الذي سيقام في قاعدة كوننزبي الجوية بالمملكة المتحدة الأسبوع المقبل. وأوضح قائد مجموعة القوات الجوية المشاركة في تمرين العلم الأخضر العميد الطيار الركن محمد بن عبدالله الشهراني أن التمرين يعتبر من التمارين الخارجية الدولية المشتركة المهمة التي تشارك فيها القوات الجوية الملكية السعودية، ويأتي ضمن الخطط والبرامج التدريبية التي تتم جدولتها مسبقاً، لتنمية وتطوير مهارات الأطقم الجوية والفنية التي بدورها ترفع مستوى الجاهزية القتالية لقواتنا الجوية. وقال إنه ضمن الاستعدادات التي تقوم بها القوات الجوية للمشاركة في تمرين العلم الأخضر إقامة التمرين التحضيري بقاعدة الملك فهد الجوية بالقطاع الغربي وهو مشابه لسيناريو التمرين الفعلي الذي تشارك فيه طائرات القوات الجوية من طراز التايفون والتورنيدو.

(التفاصيل: ص٦)

جدة: تغيّب المدعي العام يؤجل النظر في قضية «أكاديمي الأمانة»

جدة - سعد بن عبدالله

■ أدى تغيّب ممثل الادعاء العام عن حضور جلسة أمس (الاثنين) التي عقدتها الدائرة الجزائية الثالثة في محكمة جدة الإدارية، رغم تبلغه بموعد الجلسة واستمهاله الدائرة للرد على ما تقدم به المدعى عليه، إلى تأجيل النظر في قضية قيادي أمانة جدة الأكاديمي المتهم بسوء استعمال السلطة الإدارية والعبث بالأنظمة والتعليمات في إشرافه على المشاريع. وكان ممثل الادعاء طلب مهلة ليتمكن من إعداد رد مفصل بعد الاستعانة بخبرة فنية للتأكد من صحة اتهامات التلاعب التي وردت في لائحة الادعاء.

ورأى المحامي وكيل المتهم في عدم حضور ممثل الادعاء دليلاً على غياب الحجة لديه.

(التفاصيل: ص١١)

تتمة المنشور صفحة أولى

كلمة الرياض

وقطعاً لا تريد أوروبا أن تختفي عن المسرح بوضع ترتيبات مماثلة غايتها مواجهة مصر بالعديد من الضغوط الاقتصادية إلى حد المقاطعة، وهذا الأمر كشف عن حقيقة ما أخفته الدبلوماسية والعلاقات التي ظلت لمصلحة الدول الأطلسية، غير أن المبادرة بالرد المباشر من خادم الحرمين الشريفين، والذي أحرج العديد من الدول العربية الصامتة، ودول أوروبا وأمريكا التي تعرف ميزان مصالحها مع مصر ودول الخليج العربي وحساسيته على اقتصادها وسياساتها في المنطقة ما استدعى أن تكون الدبلوماسية السعودية واضحة وصريحة بلقاء وزير الخارجية الأمير سعود الفيصل مع الرئيس الفرنسي، بمعنى أن المواجهة مع مصر تعيدنا إلى ما قبل وبعد حرب ١٩٧٣م حين كان المرحوم الملك فيصل عنصر الدعم والقوة في الانتصار، وتسجيل الحضور الذي مس الاقتصاديين الأوروبي والأمريكي نتيجة حظر النفط، وما تلاه من أزمات رفعت قيمة وأهمية الجغرافيا العربية وضروراتها لأوروبا وأمريكا..

السياسة العالمية الراهنة لا تدار بالقطب الواحد وحلفائه، أمام متغير جديد في تعدد القطبية وكثرة الخيارات في بناء علاقات مع قوى مثل الصين وروسيا والهند وحتى البرازيل، ولم يعد الارتهان لباب واحد قابل للغلق أمراً تحدده أمريكا وأوروبا لأن مصالحهما في المنطقة كبيرة جداً بل وأساسية على أمنهما، وقد عرفنا كيف كانت النتائج عندما لجأت العديد من الدول العربية للاتحاد السوفياتي كبديل موضوعي أخل بتوازن وعلاقات العرب مع المعسكر الغربي..

الشعب المصري اختار ما يريد، والتدابير التي قامت جاءت بأغلبية ساحقة ترفض دولة الإسلام السياسي، وهي حصيلة تجربة عاشها ورفضها، وهو حق طبيعي وسيادي لشعب يتمتع بحريته وتقرير مصيره، ولم تعد أزمنة الاعتداء الثلاثي ومنع بناء السد العالي وتمويله أو حروب القمح والأسلحة قائمة أو صالحة للاستعمال مرة أخرى، طالما موازين القوى العالمية تغيرت والمصالح تعددت، والمنطقة العربية التي ظلت ميدان الاستعمار والاحتكار وإدارة الأزمات عليها وتطبيق سياسات أحادية الجانب عليها فقدت قيمتها، وبالتالي إذا لم يكن هناك تعامل يراعي الأهداف المشتركة بدون إعلان حروب باردة، أو تهديدات لمبعوثين أمريكيين يعيشون عصراً قديماً حاولوا أن يملوا إرادتهم على الشعب المصري وحكومته، فإن عدم وجوده سيفجر عداء شعبياً مطالباً بتغيير مسار السياسة كلها مع أمريكا بما فيها رفض معونتها، والتي يذهب ثلاثون في المئة منها لخبرائها، والباقي يذهب سلعاً وأسلحة غير ذات قيمة مقابل استمرار إشعال الحرائق في مدنها وقراها..

وفي كل الأحوال فالمراجعة للسياسات مطلوبة وبدون إملاءات أو وصايا لأن الزمن صاغ اتجاهاً غير قابل للتراجع..

yalkowaileet@alriyadh.net

ورشة عن الموارد البشرية في مجمع الملك فهد الطبي العسكري.. بالظهران

اللواء الطبيب عثمان بكر

الظهران – محمد الغامدي

■ ينظم مجمع الملك فهد الطبي العسكري في الظهران ورشة عمل تحت عنوان "واقع الموارد البشرية – الحاضر والمستقبل" برعاية مدير إدارة مستشفيات القوات المسلحة بالمنطقة الشرقية اللواء الطبيب عثمان بن عمر بكر وذلك خلال الفترة ٢٥-٢٦ /١٠/ ١٤٣٤هـ.

وأكد رئيس اللجان المنظمة الدكتور سليمان العلويط، أهمية عقد هذه الورش واللقاءات لتبادل الخبرات والاستفادة من التجارب المقدمة والمطروحة من خلالها.

وذكر بأن الورشة تناقش أهم المواضيع عن تطبيق التقنية الإلكترونية في الموارد البشرية –ماهية الموارد البشرية كعلم – التوظيف – التدريب والتطوير وتوطين الوظائف وجودة عمل الموارد البشرية وشؤون الموظفين ولوائح وأنظمة العمل.

من جانبه، أوضح مدير مجمع الملك فهد الطبي العسكري في الظهران العقيد خالد بن عبدالله الحديثي، أن هذه الورشة هي الأولى على مستوى الخدمات الطبية بالمنطقة الشرقية، والتي من شأنها أن ترفع من مستوى الموظف، وانطلاقاً من استراتيجية الإدارة العامة للخدمات الطبية للتدريب والتعليم والأبحاث للرفع من قدرات الأفراد السعوديين والتي تعقد لإطلاع الموظفين على الجديد في هذا الجانب وتطوير مهاراتهم وقدراتهم من خلال تطبيق التقنية الإلكترونية في الموارد البشرية.

«أيتام حائل» تساند وتدعم برامج الرعاية الاجتماعية

سالم السبهان

حائل – خالد العميم

■ أثنى مدير عام الشؤون الاجتماعية بحائل سالم بن عبدالكريم السبهان على جهود جمعية أيتام حائل (رفاق) وما تسعى له من تجاوب ودعم ومساندة لبرامج الرعاية الاجتماعية التي تنفذها الجمعية الخيرية للمستفيدين من خدماتها.

وأثنى السبهان على تخطيط المجلس والرؤية التنموية التي تدعم احتياجات المرحلة للأيتام، والدعم المباشر الذي يأتي امتداداً لجهودهم في دعم الأعمال الخيرية وخاصة ما يتعلق منها بالأيتام واطلاعه على التقارير الخاصة للجمعية وسير العمل..

وبين السبهان أنها جهود طيبة ورعاية متواصلة لأبناء جمعية رفاق، مؤكداً أن ما تقوم به إدارته ممثلةً في منظومة الجمعيات الخيرية بالمنطقة من جهود وما تقدمه من برامج لرعاية أبناء الجمعية.

ولفت إلى أن إدارة الشؤون الاجتماعية لها تواصلٌ مستمرٌ مع كل متطلبات الجمعيات الخيرية بحائل لمد جسور التواصل بما يخدم أهداف هذه الجمعيات ويسهم في تحقيق رغبة الوزارة في تطوير آليات تقديم الرعاية الاجتماعية للفئات المحتاجة..

يذكر أن جمعية أيتام حائل تتابع توفير الرعاية الاجتماعية والمادية والتعليمية والصحية للأيتام في حائل، والعمل على الاستفادة من التجارب الناجحة لتقديم خدمات متطورة تساهم في تحقيق الأهداف المرجوة من خلال استخدام أحدث الطرق والأساليب العلمية والتقنية الحديثة، والتي تسعى من خلالها إلى تحقيق مبدأ التكافل الاجتماعي والتعاون على البر والتقوى والعمل.

بدأ عمله في مخيم كيليس للاجئين السوريين في تركيا

مركز لعلاج الصدمات النفسية تابع لمنظمة التعاون الإسلامي

جدة – واس

■ بدأ مركز علاجي متخصص في تخفيف الصدمات النفسية تابع لمنظمة التعاون الإسلامي، عمله في مخيم كيليس للاجئين السوريين في تركيا، الذي يصل تعداد قاطنيه إلى ٣٥ ألف لاجئ.

ويقدم المركز خدمات العلاج النفسي للاجئين في المخيم، جنوب تركيا، وتشمل الخدمات نحو ٢٥٠٠ طفل سوري يرتادون المدرسة في كيليس، كما يستطيع توفير العناية النفسية لـ٧٢٠٠ شخص على مدى سنة كاملة. ويعمل في المركز أخصائيون نفسيون، ومتخصصون سوريون في العلاج النفسي، ليتسنى لهم التواصل مع المرضى باللغتين العربية والتركية وكان الفريق المعالج قد خضع لدورات تدريبية مكثفة، استمرت عشرة أيام في إحدى الورش المتخصصة في اسطنبول قبل مزاولة أفراده عملهم في المركز.

وقام الفريق الطبي المختص بجولات ميدانية في مخيم كيليس على مدى أيام، وذلك بغية التعرف على الحالات المستهدفة، وحصرها وتوجيه الدعوة لها من أجل مراجعة المركز، وتلقي العلاج المناسب. وسيقدم المركز خدماته إلى ٦٠٠ طفل ضمن مجموعات، بالإضافة إلى ٤٨٠٠ بالغ سيخضعون للعلاج النفسي، كما سوف يقدم الدعم المعلوماتي لنحو ١٥٠٠ لاجئ. وسيعمل مركز (التعاون الإسلامي) بطاقة تشغيلية لمدة عام كامل، في انتظار المزيد من المساعدات التي إن تواصلت سوف تؤهله للاستمرار مدة زمنية أطول، في سبيل معالجة انعكاسات الحرب في سوريا على اللاجئين. يذكر أن المركز يأتي نتاج الجهود التي قامت بها إدارة الشؤون الإنسانية بمنظمة التعاون الإسلامي، لتوفير الخدمات والمساعدات للاجئين الهاربين من رحى الحرب في سوريا.

مدينة «العلوم والتقنية» تطور خرسانة رغوية باستخدام تقنية النانو

الرياض– واس

■ تمكن عدد من الباحثين بمدينة الملك عبدالعزيز للعلوم والتقنية من تطوير الخواص الفيزيائية والميكانيكية للخرسانة الرغوية من خلال إضافة أنابيب نانوكربونية متناهية الصغر، يمكن استخدامها في خرسانة التسليح والخرسانة مسبقة الصنع. وتتميز الخرسانة الرغوية بخاصية عزل ذاتية تضاهي بجودتها مواد العزل التقليدية المكلفة مثل (البوليسترول، البوليريثان)، وغير قابلة للاحتراق وغير ضارة بالبيئة، ومادتها متينة لا تتحلل، وخفة وزنها مقارنة بكبر حجمها، وانخفاض التكلفة الإنشائية نسبياً لأي مشروع تدخل فيه.

كما تتميز هذه الخرسانة بسهولة فتح القنوات والمجاري لأسلاك الكهرباء والهاتف والأنابيب عبرها بدقة عالية حيث تبلغ دقة التسامح فيها +/- ١ ملم، وعدم حاجتها لإضافة قواعد وأساسات عميقة أو أعمدة وجسور خرسانية سميكة، بالإضافة إلى عدم حاجتها لاستعمال كميات كبيرة من مواد التلييس نسبةً لاستواء سطحها.

ويستخدم هذا النوع من الخرسانة المطورة في تحسين وزيادة العزل الحراري للأسقف المستوية والمائلة، كما تُستخدم كمادة لملء وتثبيت الأنابيب الممددة في الأنفاق والخزانات والآبار والمناجم، بالإضافة إلى أنها تستخدم الأحجار المختلفة المصنوعة من هذه الخرسانة للجدران وواجهات الأبنية والأقبية والأرضيات، ولكنها أنسب للأسقف والأسطح لخفة وزنها، ويُستحسن أن يتم صب ألواح الخرسانة الرغوية بالموقع لزيادة ربط وتماسك هذه المادة الخرسانية. وتتكون الخرسانة الرغوية من الرمل عالي السيليكا الذي يتم طحنه على شكل مسحوق، ثم تُضاف له مادة الأسمنت وكمية من مسحوق الألمنيوم، ويتم خلطها بالماء حتى يصبح مزيجًا بعد ذلك يتم صبه في قوالب وتترك لمدة حتى تتفاعل مادة الألمنيوم مع الأسمنت فتتكون فقاعات هوائية داخل هذه الخلطة مما يساعد على زيادة حجمها وخفة وزنها، بعدها تتم إضافة أنابيب نانوكربونية إلى هذه الخلطة، ثم يتم تقطيع المزيج قبل أن يجف، ويوضع بعدها في أفران بخارية تحت ضغط عالي لمعالجته لنحصل بعدها على خرسانة رغوية ذات متانة واستقرار شكلي في منتهى المثالية تتمتع بأفضل المميزات الميكانيكية والفيزيائية للخلطات الخرسانية على الإطلاق بعد إضافة أنابيب النانوكربونية إليها.

وتتسم مباني الخرسانة الرغوية بخاصية امتصاص عالية نسبيًا للصوت، حيث تستغني عن متطلبات العزل الصوتي، كما أنه لا تنبعث عنها مواد سامة تؤثر سلبًا على البيئة أثناء أعمال البناء والصيانة، ولديها قابلية عالية للتحكم في تشكيلاتها الهندسية، حيث يمكن تطويعها لإنتاج أشكال مختلفة من الزوايا والأقواس الجميلة الشكل، ولا تحتاج كذلك إلى مواد تلييس كثيرة نسبة لنعومة مظهرها واستواء سطحها. كما تتسم مباني الخرسانة الرغوية بكونها تحمي من انتشار الحريق في المبنى، حيث أظهرت اختبارات تجريبية أن الخرسانة الرغوية ذات سمك ١٥٠ ملم يمكن أن تصمد أمام ألسنة النيران لمدة أربع ساعات تحت درجة حرارة تصل إلى ١٢٠٠٠ درة مئوية.

وتتمثل الاختلافات بين الخرسانة الرغوية التقليدية والخرسانة الرغوية التي طورتها المدينة في أن الخرسانة الرغوية المطورة تستخدم مواد الكربون المتناهية الصغر التي تُضفي عليها سمة زيادة الضغط والكسر وتقليل التوصيل الحراري.

نقل عفش ٢٠٠ ريال للرد
شركة مفتاح الإتقان - خبرة ٢٠ عاماً
أسعار منافسة مع ضمان الجودة وبعمالة متخصصة
نظافة تخزين أثاث موكيت وكنب بالبخار غسيل خزانات
كشف تسربات تسليك المجاري والبيارات جلي رخام وبلاط
٠٥٥٨٠٠٨١٤٠ - ٤٨٩٥٩٣١ - ٤٢٢٨٣١٠ - ٠٥٠٠٣٣٠٠٤٧
٠٥٣٨٨٧٨٨٨٤ - ٠٥٠٥٥٧٦١٠٩٧ - ٤٤٥٦٢٠١ - ٠٥٠٠١٠٠٨٠١
٢٤ ساعة

التميز في مكافحة الحشرات
بإستخدام الابر الالمانية
مكافحة النمل الأبيض بضمان ١٥ عام
هاتف : ٤٤٧٥٤٤٤-٤٤٧٦٤٤٤
جوال : ٠٥٥٥٥٨٤٩٩٢
كاد فاست CAT FAST

م/ الكاشف
كشف تسربات المياه
(بدون تكسير)
حمامات مطابخ حل ارتفاع شبكات مياه خطوط غاز فاتورة المياه عوازل

شركة بيت التنظيف
نقل أثاث مع التخزين نظافة عامة
معالجة حشرات صيانة منزلية
استعداد تام للمناقصات الحكومية والخاصة
الرياض 2351510 2371188 2099688
0504543030 0500722448 8274999
جدة 6778983 مكة 0505638757

شركة ركن التنظيف
نقل أثاث مع التخزين نظافة عامة
0505195765 0504209742
الإدارة العامة
0145329183 800 124 1133 0145329186
(شمال الرياض) 0548888047 0014877045
شرق الرياض 0557710644 0123666660
وسط الرياض 0506280109 0142522211
غرب الرياض 0544561444 0144151101
فرع غرناطة 0536962235 \ 012481688

نقل عفش هوم باك
الرياض : 4721122 4721159
البحرين : 17710250
قطر : 44181800
دبي : 042399883
نقل وفك وتركيب أثاث المنازل
www.homepac.com

القضاء نهائيا على الصراصير بالإبر الألمانية بدون رائحة
القضاء على الجرذان والفئران والبرص (الوزغ)
القضاء على بق الفراش وسوسة المستودعات بالتبخير
عقد سنوي لجميع الحشرات
م. هدير تهامه ٤٥٧٧١٢٢-٤٣٩٤٤٣٧

م/ درة الإبتكار
ضمان على الإصلاح
كشف تسربات المياه
(بدون تكسير)
إشراف فلبينيين
حمامات مطابخ حل ارتفاع شبكات مياه خطوط غاز فاتورة المياه عوازل
٠١١٢٠٤٧٨٤٧ - ٠٥٥٢٠٢٧٢١٠٦

م/ الدهامي
ضمان على الإصلاح
كشف تسربات المياه
(بدون تكسير)
حمامات مطابخ حل ارتفاع شبكات مياه خطوط غاز فاتورة المياه عوازل
٠١١٤٤٧٩١٨٥ - ٠٥٢٢٨١٥٥٣٦

الصفراء
للصيانة والنظافة ونقل الأثاث
www.alsafrai.net

مؤسسة القاضي أكثر خبرة
مقاولات عامة إشراف هندسي
ضمان على الإصلاح
كشف تسربات المياه
(بدون تكسير) إشراف فلبينيين
حمامات مطابخ حل ارتفاع متخصصون عزل خزانات وأسطح مبلطة وغير مبلطة
شبكات مياه خطوط غاز فاتورة المياه عوازل
٠١١٤٤٧٤٥١٣ - ٠٥٥٠٠١٦٠٤٧

طريق صيانة/ نظافة عامة/ نقل أثاث فك وتركيب
القلعة جميع مناطق المملكة.. ف/ ٢٣٣٧٤٧٧
جلي بلاط ورخام - نظافة خزانات - غسيل موكيت - مبيدات - دهان - كهرباء - سباكة
السلام - النسيم - الملز ٢٣٣٧٤٧٧ ٢٣٣٧٨٧٧ ٠٥٠٥٢٧٦٥٤٦
الريان - الروابي ٤٩٦١٣٥٣ ٤٩٣٨١٩٨ ٠٥٥٤٦٦٦٨٠٧
الروضة - الحمرا ٢٢٨٧٥٨٥ ٢٣٣٧٤٧٧ ٠٥٠٦٠٨٢١١٤
الصحافة - السليمانية ٤٩٣٨١٩٨ ٤٩٦١٣٥٣ ٠٥٥٤٦٦٦٨٠٧
السلي - العليا ٢٣٣٧٤٧٧ ٤٩٧٣٣٤٥ ٠٥٠٥٢٧٦٥٤٦

مؤسسة نون نجد للصيانة والنظافة
نقل أثاث فك وتركيب - جميع أنحاء المملكة
جلي بلاط - تلميع رخام وسراميك - غسيل خزانات - رش مبيد
الروضة - الصحافة - العاون - غرناطة - الوسيدة: ٤٨٤٠٣٠٣ - ٠٥٥٩٨١٤٣٧٧ - ٠٥٥٧٥٤٤٩٩٩
العقيق - الدرعية - وادي لبن - السويدي: ٠٥٥٣٧٧٤٦٩٥ - ٠٥٥٨٥٤٤٩٠٩ - ٠٥٠٧٩٧٤٩٩٩
وسط الرياض - الملز - السليمانية جنوب الرياض: ٤٨٤٣١٣٤ - ٠٥٠٧٢٦٢٥٨٥ - ٠٥٠٧٩٧٣٩٩٩

كشف تسربات المياه
بدون تكسير - ضمان على الأصلاح
الحمامات - المطابخ - شبكات المياه - تسليك مجاري بالضغط
عوازل
٠١١٢٩٥٧١٨٥ - ٠٥٥٨٦٦٣٣٦١

الخيول للسريعة
متخصصون في نقل الأثاث بالمملكة ودول الخليج
مستودعات مؤمنة ومجهزة لتخزين الأثاث
خدمات راقية
٤٣٨٩٦٩٦

ألوا لتنظيف السجاد والأثاث بالبخار
خبرة 25 عاماً
موكيت+كنب+ستائر+نظافة عامة+موكيت+كنب+ستائر+نظافة عامة
في الموقع (لدينا قسم خاص لتنظيف واجهات الحجر والرخام)
٤٧٣٠٢٢٣ تنظيف الأثاث في مكانه ٤٧٧٥٢٥٩
www.alwa.com.sa

التخصصي سيد الأثاث
دار الانجازات
الخبرة التميز الضمان
تخصصنا فقط نقل الأثاث والتخزين
Professional Experienced Movers
نقل من جميع أنحاء المملكة مع الضمان
سيارتنا مغطاة بالكامل ومفروشة مجانا/ كراتين وبلاستيك وفقاعات
- تخزين الأثاث بنظام الباركود - تتبع المركبات عبر الأقمار الصناعية
الرقم المجاني 8001241239 / الرقم الموحد 920000146
جوال / 0544668464 / 0505MOVING

سمة التعاون
نقل أثاث - فك وتركيب - نظافة قصور وفلل - جلي بلاط - تلميع رخام وسراميك - نظافة خزانات مع تعقيم - غسيل موكيت ورش مبيد
شمال غرب الرياض ٤٥٤٤٩٩٩ - ٠٥٠٧٦٦٦٥٠٦ - ٠٥٠٣٧٧٧٩٩٨
وسط الرياض ٤٥٠٤٩٥٩ - ٠٥٠٧٤٠٤٥٠٥ - ٠٥٠٦٥٧٨٩٩٩
شرق وجنوب الرياض ٤٥٤٦٨٦٩ - ٠٥٥٥٧٦٧٤٦٧ - ٠٥٥٥٩١٣٤٧٤

الدريهم سليمان
صيانة - نظافة - نقل أثاث - فك وتركيب
ف/ ٢٠٩٤٦٤٩ جميع مناطق المملكة
جلي بلاط - نظافة خزانات - موكيت - مبيد - ترميمات - دهان - تلميع رخام
الروضة شارع أنكاس النسيم الخليج ٢٣٠٦١٢٩ - ٢٣٠٢٩٢٨ - ٠٥٠٢٢٦٣٠٨٢
الريان السلام ٤٤٥٢٦٨٦ - ٠٥٠٩٨٩٢٣٤٧ - ٠٥٠٥٢٧٦٥٤٣
شمال ووسط الرياض ٤٤٥٠٧١٨ - ٠٥٥٩٩٣٧٥٤٣ - ٠٥٠٥٢٧٦٥٤٣
السلي - الروابي - الجزيرة ٤٩٧٠٦٥٤ - ٠٥٥٥٩٠٧٥٥٤ - ٠٥٥٩٨٥٦١١٠
الحمرا وغرناطه ٠٥٠٨٩٤٩١٢١ - ٠٥٨٠١٥٥٨٥٦ - ٠٥٠١٤٧٨٢٠٥

الزيادة والتفوق
الرياض
٤٨٧١٠٠٠
٢٩٩٦٧٧٠٣٠
٨٠٠٤٣٢٠٠٠٠
الشركة الوطنية الموحدة للتوزيع
٨٠٠١٢٤٠٠٢٨