الوسط
Alwasat
يومية سياسية مستقلة

رئيس مجلس الإدارة: عادل المسقطي
رئيس التحرير: منصور الجمري
المدير العام: مجدي ميرزا

العدد 3347 الأحد 6 نوفمبر 2011 الموافق 10 ذو الحجة 1432هـ
Sunday 6 November 2011, Issue No. 3347
www.alwasatnews.com
رقم التسجيل بمملكة البحرين: GWAS 407
36 صفحة
200 فلس

«الوسط» تهنئ بمناسبة حلول عيد الأضحى

بمناسبة حلول عيدالأضحى تتقدم أسرة «الوسط» بأسمى آيات التهاني والتبريكات إلى مقام عاهل البلاد حضرة صاحب الجلالة الملك حمد بن عيسى آل خليفة، وصاحب السمو الملكي الأمير خليفة بن سلمان آل خليفة رئيس الوزراء، وصاحب السمو الملكي الأمير سلمان بن حمد آل خليفة ولي العهد نائب القائد الأعلى وإلى شعب مملكة البحرين الوفي وإلى جميع العرب والمسلمين. وأعاده الله على الجميع بالخير واليمن والبركات.

العاهل: ندعو أبناء البحرين كافة إلى الحرص على الأخوّة التي تجمع بينهم

عاهل البلاد

□ تفضل حضرة صاحب الجلالة الملك المفدى حفظه الله بكلمة سامية بمناسبة عيد الأضحى المبارك تاريخ 6 نوفمبر 2011م الموافق 10 ذو الحجة 1432هـ جاء فيها مايلي:

بسم الله الرحمن الرحيم

والصلاة والسلام على سيدنا محمد أشرف الخلق وسيد المرسلين وعلى آلـه وصحبه أجمعين، السلام عليكم ورحمة الله وبركاته...

شعبنا العزيز،

أحييكم أطيب تحية، وأتوجه لكل فرد منكم بأخلص التهاني وأصدق التبريكات بمناسبة حلول عيد الأضحى المبارك، أعاده الله على مملكتنا العزيزة باليمن والبركة والأمن والاستقرار وعلى الأمتين العربية والإسلامية بالخير والسلام، وأن يجعلها الله مناسبة مباركة تجتمع فيها القلوب على محبة الله وأخوة الإسلام التي تجمع بين أبناء الشعب الواحد العريق في أصالته، الكريم في أخلاقه ونبله.

كما يطيب لنا أن نبارك لحجاج بيت الله الحرام بعامة، وحجاج مملكة البحرين بخاصة قرب إتمام المناسك بسهولة ويسر، داعين الله لهم بالقبول والتوبة، شاكرين للإخوة الأشقاء في المملكة العربية السعودية بقيادة خادم الحرمين الشريفين الملك عبدالله بن عبدالعزيز آل سعود حفظه الله على ما يبذلونه من جهد في خدمة ضيوف الرحمن، وما يوفرونه من تسهيلات وإمكانات في المشاعر المقدسة فجزاهم الله عن الإسلام والمسلمين خيراً، والشكر لبعثة الحج البحرينية على ما يقدمونه من رعاية واهتمام لمن يؤدون الفريضة من أبناء شعبنا العزيز.

وفي هذه المناسبة الكريمة يطيب لنا أن ندعو كافة أبناء البحرين إلى الحرص على الأخوة التي تجمع بينهم، وإلى التكاتف والتراحم، فالعيد فرصة للتسامح والتآخي والتحاب، امتثالاً لتعاليم العقيدة الإسلامية السمحة، وتجسيداً لمشاعر المواطنة وما يربط بين أبناء الوطن الواحد من وشائج وروابـط. فالله سبحانه وتعالى أمرنا بالاعتصام بحبل الله ونهانا عن الفرقة.

ونسأل الله في هذه الأيام المباركة التي تُقبل فيها الطاعات، وتُجاب فيه الدعوات، ويضاعف فيه الأجر، أن يتقبل منا صالح الأعمال وأن يهدينا إلى سواء السبيل وأن يمنحنا الإخلاص في القول والعمل لما فيه خدمة ديننا ووطننا وأن يديم علينا نعمة الاستقرار والأخوة والمحبة، وأن يبعد عنا شر الفتن ما ظهر منها وما بطن، إنه سميع مجيب الدعاء.

«ربنا لا تزغ قلوبنا بعد إذ هديتنا وهب لنا من لدنك رحمة إنك أنت الوهاب» صدق الله العظيم. والسلام عليكم ورحمة الله وبركاته. وكل عام وأنتم بخير .

التحقيق مع حملة بحرينية لم توفر مكاناً ملائماً بـ «عرفة»

3 ملايين حاج يؤدون «الركن الأكبر»

الحجاج يتدفقون على صعيد عرفة لتأدية الركن الأكبر في الحج
REUTERS

■ صعيد عرفة - علي الموسوي

□ نفرَ نحو 3 ملايين حاج من جميع أنحاء العالم أمس السبت (5 نوفمبر/ تشرين الثاني 2011) من صعيد عرفة بعد أن أدوا الركن الأكبر في الحج، واتجهوا إلى مزدلفة لقضاء الليل، ومنها إلى منى استعداداً لرمي جمرة العقبة الكبرى في يوم النحر وهو أول أيام عيد الأضحى (اليوم الأحد)، واستخدم قطار المشاعر 270 ألف حاج بكل يُسر.

من جهة أخـرى، باشرت بعثة مملكة البحرين للحج التحقيق في شكوىضد إحدى الحملات تتضمن عدم قيام صاحب الحملة بتوفير مكان ملائم للحجاج في عرفة، ما اضطر الحجاج للجوء إلى البعثة لطلب إيجاد حل للمشكلة، وقد خصصت البعثة بعض خيامها لاحتواء الحجاج.

(التفاصيل ص 8 و24)

السعودية: سلمان بن عبدالعزيز وزيراً للدفاع

■ الرياض - أ ف ب

□ أعلنت مصادر رسمية سعودية أمس السبت (5 نوفمبر/ تشرين الثاني 2011) أن العاهل السعودي الملك عبدالله بن عبدالعزيز عَيَّن بمرسوم ملكي أخاه غير الشقيق الأمير سلمان بن عبدالعزيز وزيـراً للدفاع خلفاً للأمير سلطان الذي توفي في أكتوبر/ تشرين الأول الماضي.

وأوضحت المصادر أن الأمير سطام بن عبدالعزيز عُيِّن حاكماً للرياض وهو المنصب الذي يتولاه حالياً وزير الدفاع الجديد، كما عُيِّن الأمير محمد بن سعد بن عبدالعزيز نائباً له.

وتابعت المصادر أن الملك عَيَّن الأمير خالد بن سلطان نائباً لوزير الدفاع برتبة وزير بعد أن كان مساعداً للوزير.

وفي خطوة لافتة، أمر الملك بتعديل اسم وزارة الدفاع والمفتشية العامة ليصبح وزارة الدفاع فقط، كما أمر بتعيين الأمير فهد بن عبدالله بن محمد رئيساً للهيئة العامة للطيران المدني برتبة وزير.

إلى ذلك، أصدر العاهل السعودي أمس أيضاً سلسلة أوامر ملكية ينص أحدها على أن «يكون ولي العهد نائباً لرئيس مجلس الأمن الوطني على أن يكون وزير الدفاع عضواً في المجلس، ويُعَين ولي العهد رئيساً للمجلس الأعلى للشئون الإسلامية».

وينص أمر آخر على أن «يكون نائب رئيس مجلس الوزراء رئيساً للجانب السعودي في مجلس التنسيق السعودي اليمني ورئيساً للجنة الخاصة في مجلس الوزراء». كما أمر الملك بتعيين «الأمير سعود بن نايف رئيساً لديوان ولي العهد ومستشاره الخاص».

(تفاصيل آخرى ص27)

الإفراج عن اللاعبين العراقيين ذو الفقار وقيصر

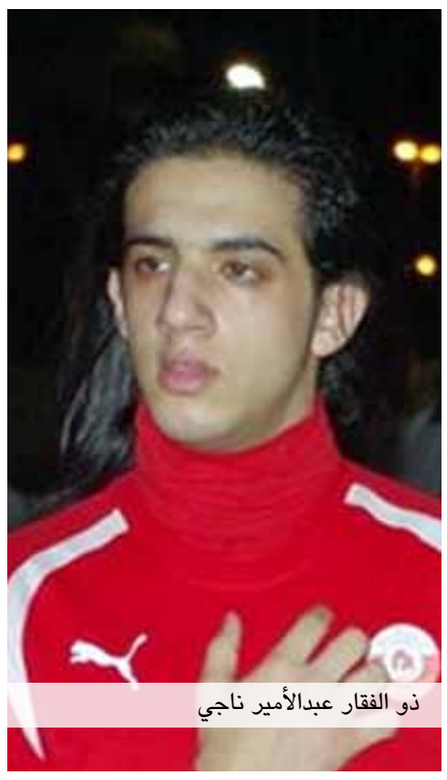
ذو الفقار عبدالأمير ناجي

■ الوسط - حسين الوسطي

□ قالت والدة لاعب كرة القدم العراقي المقيم في البحرين ذو الفقار عبدالأمير ناجي، الذي أفرجت الجهات الأمنية عنه أمس السبت (5 نوفمبر/ تشرين الثاني 2011) إنه سيغادر البحرين مساء اليوم (الاثنين)، مشيرة إلى أنه أكمل في الحبس نحو 7 أشهر، كما سيغادر معه صديقه الذي أفرج عنه هو الآخر قيصر حيدر عبدالزهرة مختار (عراقي الجنسية أيضاً) في الوقت نفسه، وقد كانا معتقلين منذ أبريل/ نيسان 2011.

وكانت محكمة السلامة الوطنية الابتدائية قضت في جلستها بتاريخ 5 أكتوبر/ تشرين الأول 2011، بالحبس سنة على ذو الفقار عبدالأمير ناجي وقيصر حيدر عبدالزهرة وآخرين، وذلك في واقعة قيام مجموعة بمحاولة إشعال الحريق في مركز شرطة الخميس وإتلافه، بأن اتفقوا على ذلك وأعدوا لهذا الغرض العبوات القابلة للاشتعال (المولوتوف) والأسياخ الحديد والأحجار، وبعد أن قاموا بسد الشوارع المؤدية للمركز بحاويات القمامة منعاً من وصول قوات الأمن العام، أقدموا على إلقاء الأسياخ الحديد والأحجار تجاه المركز المذكور، وذلك تحقيقاً لغرض إرهابي وهو إحداث الرعب بين الناس وإشاعة الفوضى، إلا أن أثر جريمتهم خاب بتدخل أفراد الشرطة، وكذلك أقدم بالاشتراك في تجمهر بقصد ارتكاب الجرائم والإخلال بالأمن والنظام العام، وحيازة عبوات قابلة للاشتعال (مولوتوف) بقصد استعمالها في تعريض حياة الناس والأموال العامة والخاصة للخطر.

مسئول سوري: سحب الجيش من الشوارع اليوم

■ دمشق - أ ف ب، د ب أ

□ قال معاون وزير الخارجية السوري عبدالفتاح عمورة في تصريحات لصحيفة «ديلي تليغراف» البريطانية نشرتها أمس السبت (5 نوفمبر/ تشرين الثاني 2011) إن حكومة بلاده ستسحب قوات الأمن والجيش من الشوارع اليوم (الأحد) في إطار مبادرة جامعة الدول العربية لإنهاء العنف في البلاد. من جانب آخر، ذكرت وكالة الأنباء السورية الرسمية (سانا) أمس أن السلطات السورية أطلقت سراح 553 شخصاً اعتُقلوا في سياق الحركة الاحتجاجية.

إلى ذلك، أبدى الأمين العام لجامعة الدول العربية نبيل العربي بالغ أسفه وقلقه الشديد إزاء استمرار أعمال العنف في سورية. وحذر العربي، في بيان أمس «من مخاطر عدم إحراز التقدم المنشود في تنفيذ بنود خطة العمل العربية».

(التفاصيل ص24)

توقيف 53 بعد «تشييع الديهي» والإفراج عن بعضهم

□ قالت المحامية نفيسة دعبل: «إن النيابة العامة حققت يوم أمس السبت (5 نوفمبر/ تشرين الثاني 2011) مع من تم اعتقالهم على خلفية تشييع الحاج علي حسن الديهي أمس الأول (الجمعة)، ووجهت لهم تهمة التجمهر والشغب، وقررت حبسهم 45 يوماً على ذمة القضية، فيما لاتزال النيابة في طور التحقيق مع عدد آخر»، وأشارت إلى أنه تم اعتقال نحو من 53 شخصاً، وتم الإفراج عن عدد منهم في اليوم ذاته.

من جانب آخر، ذكرت دعبل أن النيابة العامة حققت مع مجموعة من الشباب، وذلك على خلفية الأحداث التي شهدتها قرية الهملة، ووجهت لهم النيابة تهم التجمهر والشغب والاعتداء على سلامة رجل أمن، وقررت حبسهم 45 يوماً على ذمة القضية.

«البحرين» و«الأصالة» تتوافقان على إسقاط عضوية مهنا

أسامة مهنا
سوسن تقوي

■ القضيبية - المحرر البرلماني

□ بدت كتلتا البحرين والأصالة متوافقتين على إمضاء الطلب المقدم من الأولى لإسقاط عضوية النائب أسامة مهنا إثر المشادات التي وقعت بينه وبين زميليه النائبين سوسن تقوي وغانم البوعينين في جلسة الثلثاء 18 أكتوبر/ تشرين الأول 2011.

وإذا ما حسمت كتلة الأصالة فعلاً أمرها بالتصويت بنعم لإسقاط عضوية النائب مهنا في اللجنة التشريعية التي أحيل إليها الطلب المذكور، فستكون كتلة البحرين أمّنت نصف الأصوات اللازمة للدفع بتوصية اللجنة التشريعية نحو إزاحة مهنا عن كرسيه النيابي.

وسيحسم مجلس النواب في جلسته المقبلة التي ستعقد بعد إجـازة عيد الأضحى المبارك (15 نوفمبر/ تشرين الـثـانـي 2011) مصير الطلب الذي تقدم به 10 نواب لإسقاط عضوية النائب عن الدائرة الخامسة فـي «الـوسـطـى» أسامة مهنا.

(التفاصيل ص11)

«الشمالي» يخاطب «البلديات» لإنشاء اتحاد للمجالس البلدية

■ البديع - صادق الحلواجي

□ دفع مجلس بلدي المنطقة الشمالية ضمن مقترح أعده، نحو تأسيس «اتحاد المجالس البلدية» بهدف توحيد أصوات المجالس وصولاً إلى تحقيق «الإدارة المحلية» في إدارة شئون المحافظات فيما يتعلق بالشأن البلدي والخدماتي.

ورفع المجلس البلدي خطاباً لوزير شئون البلديات والتخطيط العمراني جمعة الكعبي لتعميم المقترح على المجالس البلدية الأربعة الأخرى لإبداء مرئياتهم حوله. ويتكون الاتحاد من الجمعية العمومية المتضمنة أعضاء من جميع المجالس البلدية الخمسة للمحافظات (الجنوبية، المحرق، الوسطى، العاصمة، الشمالية).

(التفاصيل ص10)