مدني رأس اجتماعاً لتنفيذية مؤسسة الأمير عبدالله لوالديه للإسكان التنموي

الرياض - واس:

■ عقدت اللجنة التنفيذية لمؤسسة الامير عبدالله بن عبدالعزيز لوالديه للاسكان التنموي اجتماعها الخامس بمقر الامانة العامة في الرياض برئاسة معالي وزير الحج نائب رئيس المؤسسة الاستاذ اياد بن أمين مدني وعضوية صاحب السمو الملكي الامير خالد بن عبدالله بن عبدالعزيز ومعالي رئيس شؤون الحرمين الشريفين الشيخ صالح الحصين ومعالي الاستاذ عبدالعزيز الراشد والدكتور ابراهيم المديميغ والاستاذ هشام بن أحمد يوسف زينل علي رضا. أوضح ذلك الامين العام لمؤسسة الامير عبدالله بن عبدالعزيز لوالديه للاسكان التنموي الدكتور يوسف بن أحمد العثيمين مفيدا ان اللجنة تناولت خلال الاجتماع عددا من الموضوعات الادارية والمالية والفنية المدرجة على جدول الاعمال ومنها استعراض المشروعات الاسكانية التي تعتزم المؤسسة تنفيذها في المرحلة الاولى وأيضا مناقشة نتائج المسوح الاجتماعية المعمقة على التجمعات السكانية التي تعتزم المؤسسة تنفيذها في المرحلة الاولى وعرض ومناقشة مشروع اعادة تأهيل قرية الجرن بمحافظة الاحساء ومشروع (التمليك والتأجير).

كما استعرضت اللجنة عددا من العروض المقدمة لاعداد الخطة الاستراتيجية للمؤسسة اضافة إلى بعض الشعارات المتميزة للمؤسسة.

ودعا الدكتور يوسف العثيمين في ختام تصريحه الله تعالى أن يوفق صاحب السمو الملكي الامير عبدالله بن عبدالعزيز ولي العهد نائب رئيس مجلس الوزراء ورئيس الحرس الوطني رئيس المؤسسة لكل سبل الخير وأن يجعل ما ينفقه سموه على هذه المؤسسة وبرامجها الاسكانية للفئات الاكثر حاجة في المجتمع في موازين أعماله.

دعوة المقبولين بمدرسة سلاح الإشارة للمراجعة

الرياض - سليمان الزعير، واس:

■ أعلن مركز ومدرسة سلاح الإشارة بالطائف عن الطلبة المقبولين مبدئياً بها والذين تم تسجيلهم في المركز والمدرسة بتاريخ ١٤٢٤/٣/٢هـ. ودعا الطلبة المقبولين مبدئياً إلى مراجعة المركز في تمام الساعة السابعة صباحا اعتبارا من يوم السبت الموافق ١٤٢٤/٥/٥هـ وحتى يوم الأربعاء ١٤٢٤/٥/١٦هـ وذلك حسب توزيع أرقامهم. وأهاب بالطلبة عند الحضور ارتداء اللباس الرياضي مصطحبين معهم بطاقة الأحوال الشخصية ورقم بطاقة التسجيل وذلك لإكمال إجراءات تسجيلهم.

للاطلاع على نظم مناهج دراسة التمريض في المستشفيات

وفد من مسؤولي التمريض السعودي في وزارة الصحة يغادرون لليابان

كتب - محمد الحيدر:

■ غادر وفد سعودي مكون من خمسة مسؤولين في التعليم التمريضي يمثلون بعض الكليات الصحية والمستشفيات التابعة لوزارة الصحة من مناطق مختلفة بالمملكة للمشاركة في البرنامج التدريبي والجولة الدراسية التدريبية الذي تنظمه الوكالة اليابانية للتعاون الدولي (جايكا) بناءً على طلب وزارة الصحة في المملكة للعام الرابع على التوالي حول «التعليم التمريضي».

وسيسهم البرنامج في تنمية المواد البشرية السعودية الذين يساهمون في تعزيز ورفعة وطنهم وتوطيد علاقات التعاون والتفاهم المشترك القائم بين المملكة واليابان.
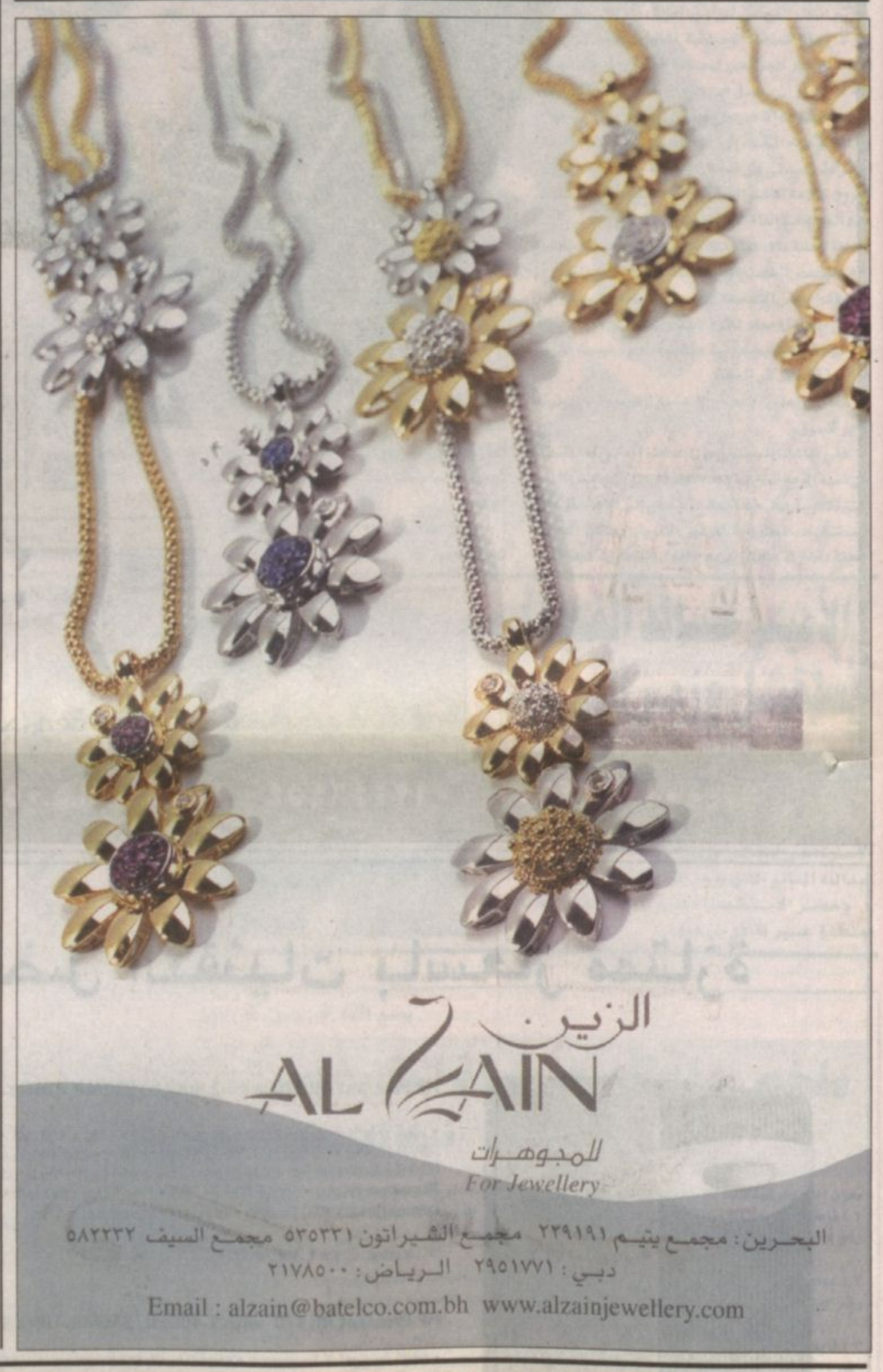
ومن المنتظر ان يحقق البرنامج للمشاركين العديد من الأهداف ابرزها فهم نظم التعليم التمريضي العام في اليابان وتعلم نظم ومناهج تدريب مدرسي التمريض في اليابان والتعرف على نظام التدريب والمناهج الدراسية لمعلمي التمريض بالمستشفيات اليابانية وفهم نظام التمريض والخدمات الفعلية بالمستشفيات وتعلم أسس التعاون بين الجانبين التعليمي والطبي ومراجعة تنفيذ خطة العمل السابقة التي اعدت لبرنامج الزيارة سنة ٢٠٠٢م ومن ثم تدريبهم على تجهيز خطة لاداراتهم استناداً على ما اكتسبوه من هذه الدورة التدريبية. وسوف تنظم جايكا للوفد محاضرات وزيارات ميدانية استطلاعية يقفون من خلالها على وضع المؤسسات الطبية والصحية ذات العلاقة في بعض المدن اليابانية وسيقوم مسئولوا جايكا بمرافقة اعضاء الوفد في هذه الزيارات والتي ستشمل مركز طوكيو الدولي، وزارة الصحة، المراكز المتخصصة في تعليم التمريض والبحث التمريضي.