بسم الله الرحمن الرحيم

الرياض

جريدة يومية تصدر عن مؤسسة اليمامة الصحفية

٥٦ صفحة

٣ الطبعة

الاثنين ١٤ ذو القعدة ١٤٢٢هـ، ٢٨ يناير ٢٠٠٢م - العدد ١٢٢٧١ - السنة الثامنة والثلاثون

AL RIYADH - 12271 - 38th Year - MONDAY-28-1-2002

زجول ZAJOUL

اعتقال ٥ مشتبهين بقضية حبيقة ص ٥ | إخماد حريق هائل في سوق الصواريخ بجدة ص ١٨ | طفل يموت لكي يبقى على قيد الحياة ص ٥٥

الأمير عبدالله في مقدمة مستقبلي الملك عبدالله الثاني

خادم الحرمين والعاهل الأردني بحثا الوضع المتردي على الساحة الفلسطينية

الرياض. و.أ.س:

■ استقبل خادم الحرمين الشريفين الملك فهد بن عبدالعزيز آل سعود في مكتبه بقصر اليمامة أمس أخاه جلالة الملك عبدالله الثاني بن الحسين ملك المملكة الاردنية الهاشمية والوفد المرافق له.

وقد رأس خادم الحرمين الشريفين وأخوه جلالة الملك عبدالله الثاني بن الحسين جلسة المباحثات السعودية الاردنية.. وتم خلال الجلسة استعراض شامل لمجمل الاوضاع على الساحات العربية والاسلامية والدولية خاصة الوضع

طالع (ص٢) «التتمة ص ٨»

خادم الحرمين وولي العهد خلال جلسة المباحثات مع العاهل الأردني (و.ا.س)

ولي العهد يعقد جلسة مباحثات مع العاهل الأردني

الرياض. واس:

■ استقبل صاحب السمو الملكي الأمير عبدالله بن عبدالعزيز ولي العهد ونائب رئيس مجلس الوزراء ورئيس الحرس الوطني في قصر سموه بالرياض امس أخاه جلالة الملك عبدالله الثاني بن الحسين ملك المملكة الاردنية الهاشمية والوفد المرافق له.

وعقد صاحب السمو الملكي الأمير عبدالله بن عبدالعزيز وأخوه جلالة الملك عبدالله الثاني جلسة مباحثات جرى خلالها بحث أوجه العلاقات بين البلدين الشقيقين وسبل دعمها وتعزيزها ،كما تم استعراض مجمل الاوضاع الراهنة في العالمين العربي والاسلامي وفي مقدمتها القضية الفلسطينية وما يعانيه الشعب الفلسطيني من تعسف إسرائيلي اضافة الى أبرز الاحداث الدولية الراهنة.

طالع (ص٢) «التتمة ص ٨»

الأمير عبد الله وملك الأردن خلال جلسة المباحثات (و.ا.س)

نيابة عن خادم الحرمين

ولي العهد يرعى حفل العرضة الليلة

الرياض. واس:

■ نيابة عن خادم الحرمين الشريفين الملك فهد بن عبدالعزيز يشرف صاحب السمو الملكي الأمير عبدالله بن عبدالعزيز ولي العهد نائب رئيس مجلس الوزراء رئيس الحرس الوطني الحفل الكبير للعرضه السعودية الذي سيقام ضمن فعاليات المهرجان الوطني السابع عشر للتراث والثقافة وذلك في تمام الساعة التاسعة والنصف من مساء اليوم الاثنين الرابع عشر من شهر ذي القعدة في مقر الصالات الرياضية المغلقة الواقع في شارع الأمير فيصل بن فهد. وقد وجهت الدعوة لحضور هذا الحفل الكبير لاصحاب السمو الأمراء والمعالي الوزراء وكبار المسؤولين وضيوف المهرجان وكذلك المهتمين لحضور هذا الحفل الكبير الذي يمثل رمزا للعزة والتلاحم لهذا الوطن.

ساحة مطعم "سبارو" المكان المفضل لدى الاستشهاديين في القدس الغربية

قتيلان و١٤٠ مصاباً إسرائيلياً في هجوم استشهادي لـ «طالبة فلسطينية»

إصابة قائد شرطة القدس.. وزيني ينتقد عرفات «بوقاحة»

رام الله. بيروت. عبدالسلام الريماوي ووكالات الأنباء:

■ لم تحل الاجراءات والتدابير المشددة التي تفرضها قوات الاحتلال الإسرائيلي في القدس وداخل الخط الأخضر وفي الأراضي الفلسطينية وعلى طول المناطق الحدودية من وصول فدائية فلسطيني الى قلب القدس الغربية وتفجير نفسها وسط تجمع للإسرائيليين بعد ظهر أمس ما ادى الى مقتل اسرائيليين واصابة ١٤٠ آخرين بجراح متفاوتة وبحالات صدمة، حسب ما ذكرته المصادر

(طالع : شؤون دولية)

«التتمة ص ٨»

مسرح الهجوم الفدائي في قلب القدس الغربية أمس. (رويترز)

كلمة الرياض

أمريكا.. والآذان المعطلة!

■ يبدو أن أمريكا بأمس الحاجة إلى أن تسمع النصائح الصادقة من العقلاء الذين يعرفون أين ستأخذ المواقف الحالية للإدارة مصالح أمريكا في منطقة الشرق الأوسط، وهي تحتاج هذه النصائح بعد أن مضت في إصرارها على تحييد القيادة الفلسطينية تحت ذريعة عدم وقف العمليات الاستشهادية وهو ما تطالب به إسرائيل.

وصاحب السمو الملكي الأمير عبدالله بن عبدالعزيز لا يجد فرصة إلا ويجدد دعوته للحكومة الأمريكية بأن «تراعي مصالح أمريكا» الحيوية، ومن مصلحة أمريكا في المنطقة ألا تنساق خلف المواقف الإسرائيلية وتتبنى آراءها المتطرفة الإجرامية ضد الشعب الفلسطيني، وهو ما يعترف به الإسرائيليون أنفسهم.

فالعسكريون الإسرائيليون يصرحون في وسائل الإعلام الدولية، وآخرها ما نقلته إذاعة لندن أمس عن الجنرال الإسرائيلي (عوزس ديان) قائد احدى الوحدات بجيش الاحتلال الذي يرى أن العمليات العسكرية التي تمارسها قوات الاحتلال في الأراضي الفلسطينية هي عمليات (إجرام) وتهدف فقط إلى السيطرة على الفلسطينيين إلى الأبد، وتأتي هذه التصريحات بعد الإعلان الذي وقعه ٥٢ من العسكريين الإسرائيليين أكدوا فيه انهم لن يخدموا في الضفة الغربية وقطاع غزة في مواجهة المواطنين الفلسطينيين.

«التتمة ص ٨»

استنفار في السفارة الأميركية بكابول.. بسبب هرة!

الجدل مستمر حول وضع أسرى غوانتانامو

غارة أميركية على بدو أفغان.. وتسلل بريطاني إلى الصومال

كابول، واشنطن وكالات الأنباء:

■ أغارت القوات الامريكية الخاصة على معسكرات البدو في مناطق شرق افغانستان بحثاً عن اعضاء من تنظيم القاعدة وحركة طالبان، فيما تحدثت أنباء عن تسلل قوات بريطانية إلى الصومال لملاحقة أعضاء مشتبهين في تنظيم اسامة بن لادن.

وقالت وكالة الانباء الافغانية الاسلامية أمس إن نحو ثلاثين جنديا امريكيا نفذوا هذه الغارة تحت غطاء من طائرات الهليكوبتر العسكرية والطائرات المقاتلة حيث

(طالع : شؤون دولية)

«التتمة ص ٨»

إسترح.

البنك يأتيك

أول مجموعة شاملة لخدمات إلكترونية آمنة

طيلة ايام الأسبوع وعلى مدار الساعة، يمكنك الإستفادة من الخدمات الإلكترونية التالية للبنك الأهلي التجاري دون حاجة للحضور الى البنك:

- الحسابات البنكية
- بطاقات الائتمان
- التمويل الشخصي
- الحوالات المالية
- سداد فواتير الخدمات العامة
- صناديق الأهلي للاستثمار

لمزيد من المعلومات فضلاً إتصل على الرقم المجاني ٨٠٠ ٢٤٤ ١٠٠٥

إشترك اليوم مجاناً بهذه الخدمات المبتكرة عبر موقعنا www.alahli.com أو لدى أقرب فرع لديك.

خدمات الأهلي الإلكترونية
البنك في راحة يدك

البنك الأهلي التجاري
THE NATIONAL COMMERCIAL BANK

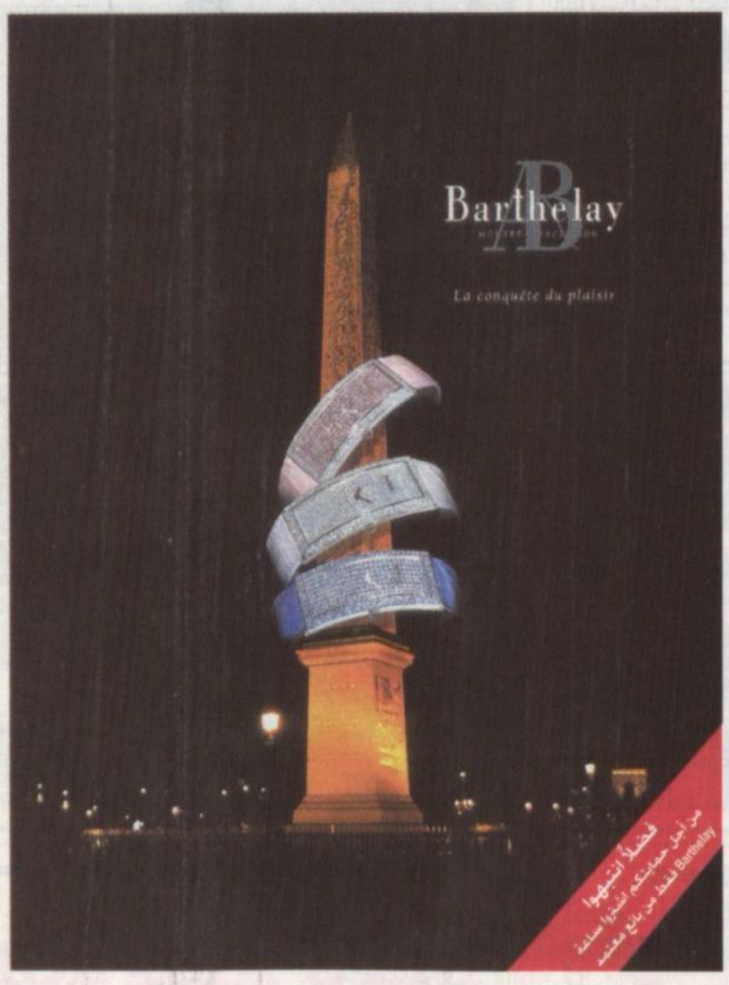

شراؤكم ساعات من المنافذ المعتمدة يضمن أن السلع المعروضة أصليّة وباب أول ومستوردة مباشرةً من مصانع Barthelay.

مجوهرات بركات
BARAKAT JEWELLERY

شركة يوسف ومحمد عبداللطيف جميل

جدة، برج علي رضا، طريق المدينة، تلفون ٦٥٣٢٦٠٥/٦٥٣٠٠٠٩٢ - جدة مول، تلفون: ٦٦٧٦٥٥١ - الرياض، البلد، شارع الستين، تلفون: ٤٧٤٣٨١٦/٤٧٦٢٩٦٧

موزع Barthelay الوحيد بالسعودية. المنتجات المباعة بالمنافذ أعلاه تأتي مع شهادة أصلية وضمان الصانع

في معهد الخوارزمي

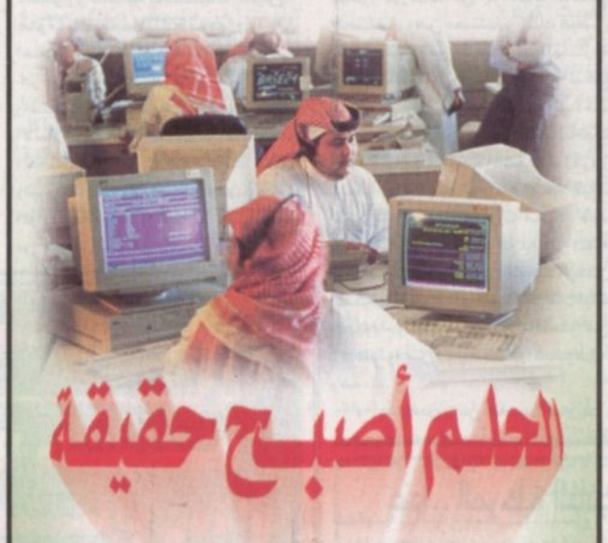

الحلم أصبح حقيقة

المستقبل المشرق .. الوظيفة المرموقة
برامج التأهيل الوظيفي
برامج التطوير الوظيفي

ماذا تنتظر..
اتصل الآن .. لا تتردد

مكتب القبول و التسجيل ت / ٤٠٣٥٦٦٦

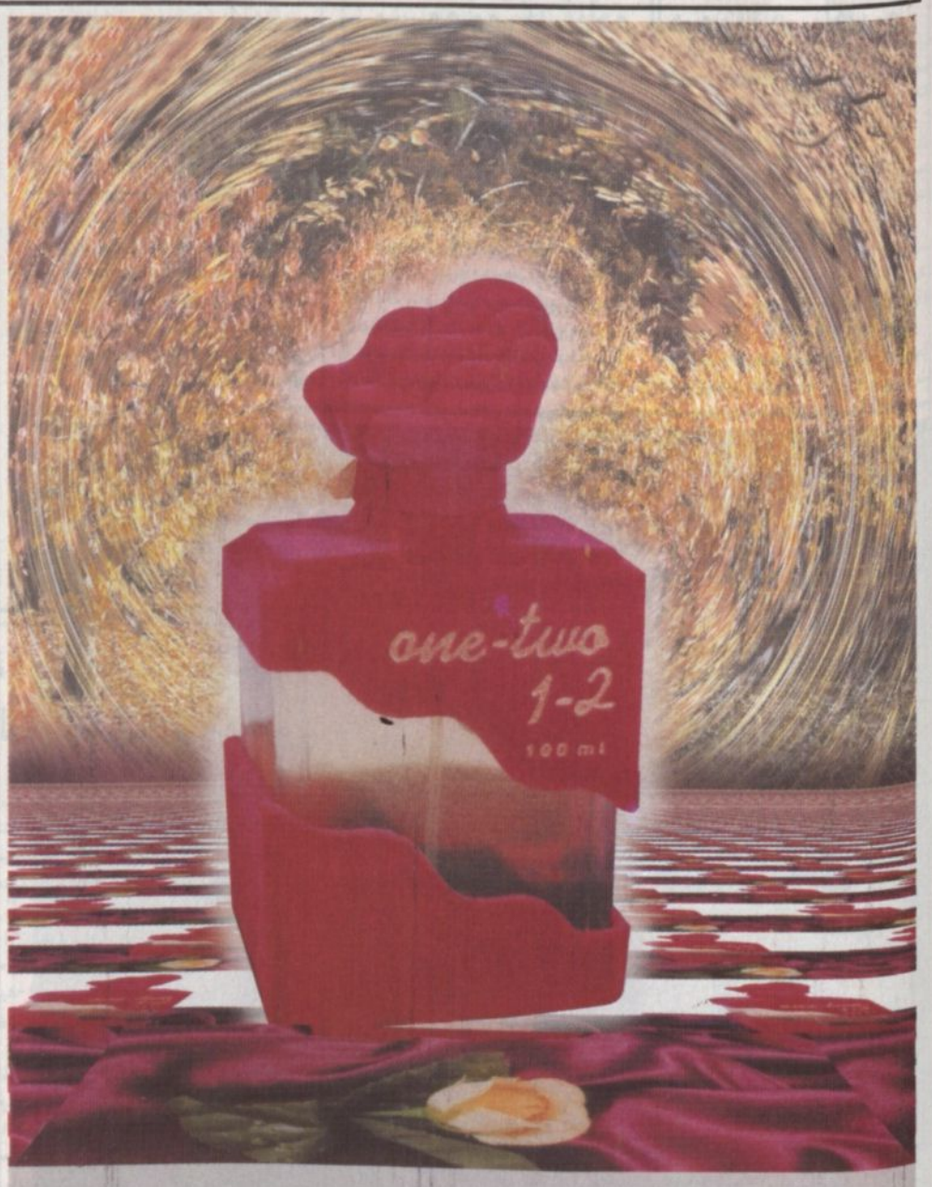

رصاصية للعطور
منصور الحسين
تليفون: ٤١٤١٠٣٠

أسعار «الرياض» في المملكة ريالان/ في الخارج/ الكويت ١٥٠ فلس/ قطر ريالين/ الامارات ٢درهم/ البحرين ٢٠٠ فلس/ لبنان ٢٠٠٠ ليرة /العراق ١٠٠ فلس/ تونس ١٥٠ مليما/ الجزائر دينار/ المغرب درهم/ بقية الدول الافريقية «ما يعادل درهما مغربيا»/ اليمن ١٥ ريال/ الاردن ٢٠٠ فلس/ السودان ٢٠ جنيها/ سوريا ١٠ ليرات/ بريطانيا ٧٠ بنسا/ فرنسا ٣ فرنكات/ مصر ٢ جنيه / بقية دول السوق المشتركة «ما يعادل ٤ فرنكات فرنسية»/ «أمريكا دولار واحد» / للشراك الافراد والمؤسسات ١٠٠ ريال